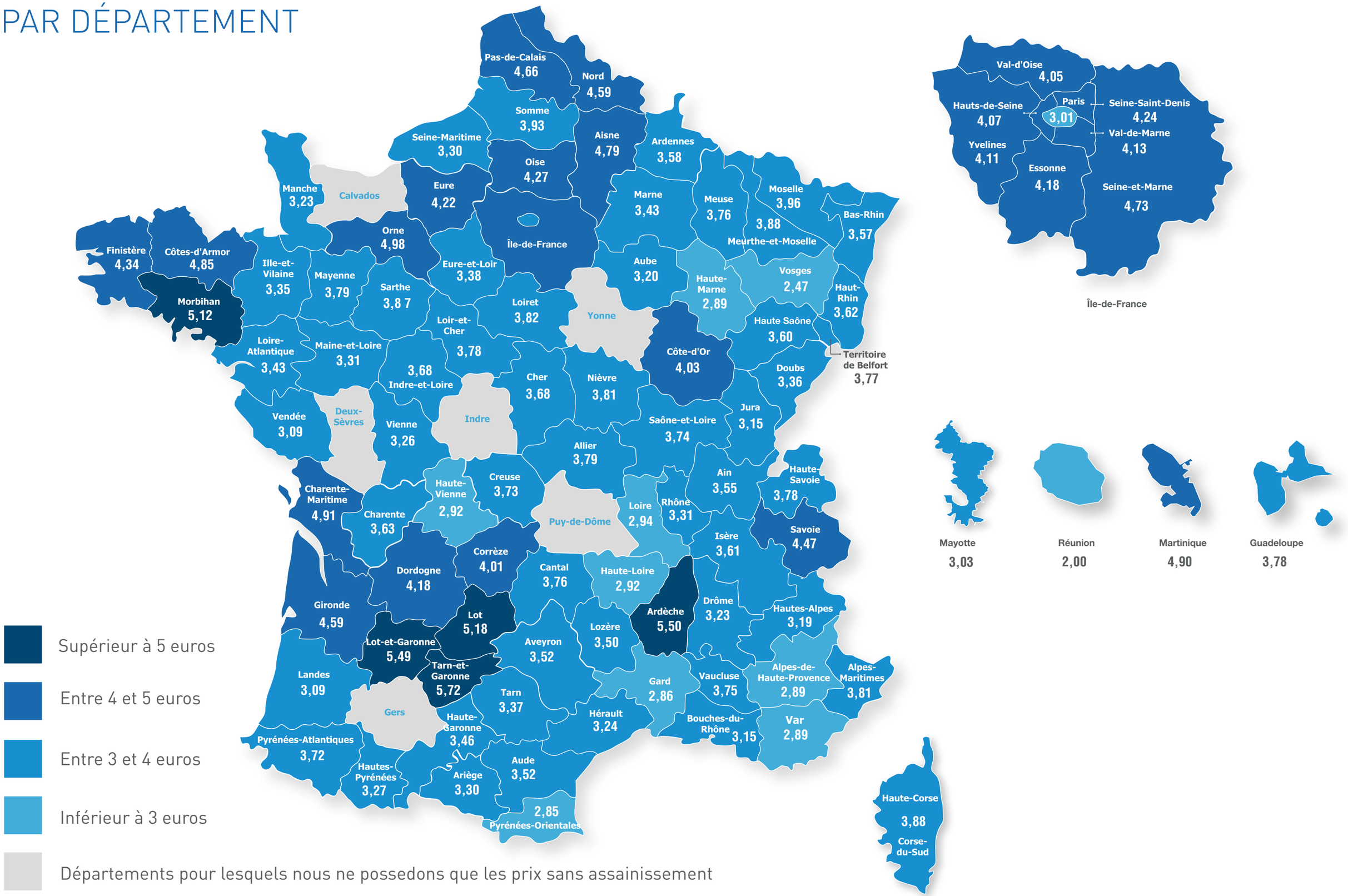PRIX MOYEN DE L'EAU AVEC ASSAINISSEMENT, PAR DÉPARTEMENT