



Liberté • Égalité • Fraternité  
RÉPUBLIQUE FRANÇAISE



*Direction des Musées de France  
Département des Publics de l'action éducative  
et de la diffusion culturelle  
6, rue des Pyramides  
75041 Paris Cedex 01  
Tél. : 01 40 15 35 83  
Fax : 01 40 15 35 80*

**MUSEOSTAT  
2007**

# **FREQUENTATION DES MUSEES DE FRANCE**

**FREQUENTATION**

**DES**

**MUSEES DE FRANCE**

# REPARTITION DES MUSEES DE FRANCE

REGIONS	APPELLATION						TOTAL	%
	2002	2003	2004	2005	2006	2007		
ALSACE	3	43				1	47	4
AQUITAINE	4	51			1		56	5
AUVERGNE	2	29					31	3
BOURGOGNE	4	64					68	6
BRETAGNE	2	32					34	3
CENTRE	10	55					65	5
CHAMPAGNE-ARDENNE	2	32					34	3
CORSE	1	8					9	1
FRANCHE-COMTE	2	31					33	3
IDF	42	73	16		3	2	136	11
LANGUEDOC-ROUSSILLON	4	54					58	5
LIMOUSIN	6	4					10	1
LORRAINE	5	33					38	3
MIDI-PYRENEES	6	67		1			74	6
NORD-PAS-DE-CALAIS	4	42					46	4
BASSE-NORMANDIE	4	46					50	4
HAUTE-NORMANDIE	4	37					41	3
PAYS DE LA LOIRE	16	34	1	1			52	4
PICARDIE	4	33					37	3
POITOU-CHARENTES	10	32		1			43	4
PACA	11	103			3	1	118	10
RHONE-ALPES	6	94	1	5			106	9
GUADELOUPE	1	5					6	0
MARTINIQUE		6					6	0
GUYANE		3					3	0
REUNION	1	4					5	0
SAINT-PIERRE ET MIQUELON		1					1	0
<b>TOTAL</b>	<b>154</b>	<b>1016</b>	<b>18</b>	<b>8</b>	<b>7</b>	<b>4</b>		

2002	154
2003	1 170
2004	1 188
2005	1 196
2006	1 203
2007	1 207

## 1 207 musées + annexes

Annexes musée de la Marine : Brest, Port-Louis, Toulon, Rochefort

Annexe musée Rodin : atelier Rodin de Meudon

Annexe musée municipal de Cognac : musée des arts du Cognac

# **1<sup>1</sup> FREQUENTATION DES MUSEES DE FRANCE EN 2007**

A la fin de juin 2008, le département des publics de la direction des musées de France, dispose des données de fréquentation pour 1 176 musées de France. Comme en 2006, parmi les musées fermés, 28 ont communiqué les chiffres de fréquentation de leurs expositions temporaires ou activités hors les murs. Il faut souligner le fait que certains établissements qui n'avaient jamais répondu à l'enquête « Muséostat » l'ont fait en 2007.

## **1- Fréquentation en 2007**

La fréquentation 2007 des musées de France s'élève à **51 985 252** visites<sup>2</sup> dont **19 737 406** visites gratuites et **32 247 846** visites payantes, ce qui correspond à une augmentation de 4 % par rapport à 2006 (en 2006<sup>3</sup>, 1 161 réponses sur 1 203).

Le nombre moyen d'entrées est de **50 816** visites en 2007.

A échantillon comparable (976 musées), la fréquentation s'élève à **51 314 361** visites en 2007 contre **49 738 386** en 2006 soit 3 % de hausse (cf. tableau 2).

L'augmentation de 2007 peut s'expliquer par la réouverture de musées importants qui étaient fermés en 2006 comme le musée Fabre de Montpellier, le musée historique de Strasbourg, le muséum de la Rochelle, le musée du Château des Ducs de Bretagne à Nantes, le muséum d'histoire naturelle de Rouen,... La fréquentation de l'ensemble des musées ayant rouvert s'élève à plus de **942 000** visites.

### **Quelques exemples de musées ayant rouvert en 2007**

<b>Musées</b>	<b>Année fermeture</b>	<b>Réouverture</b>	<b>Fréquentation</b>
Musée Fabre, Montpellier	2003	Février 2007	351 028
Musée des Ducs de Bretagne, Nantes	2004	Février 2007	284 631
Muséum, Rouen	1996	Février 2007	78 673
CNHI, Paris	Préfiguration	Juillet 2007	50 034
Musée Historique, Strasbourg	2000	Juin 2007	49 365
Musée de la Chasse et de la Nature, Paris	2005	Février 2007	44 281
Musée Champollion, Figeac	Fin 2005	Juillet 2007	29 015
Musée départemental de la Céramique Gallo-Romaine, Lezoux	2005	Mars 2007	24 269
Musée Gadagne, Lyon	2003	Ouverture partielle en 2007	20 975
Muséum, La Rochelle	2001	Octobre 2007	10 549

<sup>1</sup> 6 % des musées en 2007, considèrent leur fréquentation confidentielle et ne souhaitent pas la diffusion de leurs chiffres.

<sup>2</sup> Visites et non visiteurs car une même personne peut visiter plusieurs fois le même musée au cours d'une année.

<sup>3</sup> Synthèse 2006 : [www.culture.gouv.fr/culture/min/index-dmf.htm](http://www.culture.gouv.fr/culture/min/index-dmf.htm) dans la rubrique « Rapports » ou <http://semaphore.culture.gouv.fr:cps/sections/domaines/musees/publics/>

Si on ajoute la fréquentation des institutions muséales de même nature : musées de l'Institut, musées de Fondation, musées de Culture scientifique et technique, Palais de la Découverte, et Cité des Sciences... , on constate une certaine stabilité soit un peu plus de **68 millions** de visites.

### Fréquentation et évolution de 2006\* à 2007

	2006 *	% par rapport au total 2006	2007	% par rapport au total 2007	Evolution 07/06
<b>Ensemble musées de France</b>	<b>50 043 297</b>		<b>51 985 252</b>		<b>4</b>
dont					
<b>IDF</b>	<b>29 719 432</b>	59	<b>30 726 602</b>	59	<b>3</b>
dont					
Louvre	8 314 000	17	8 222 000	16	-1
Orsay	3 009 203	6	3 166 509	6	5
Versailles	4 741 758	9	5 326 317	10	12
Quai Branly	952 070	2	1 476 813	3	55
MNAM - Pompidou + Expositions	2 742 595	5	2 585 701	5	-6
Musée de l'Armée	1 100 000	2	1 142 371	2	4
<b>IDF (hors grands établissements)</b>	<b>8 859 806</b>	18	<b>8 806 891</b>	17	<b>-1</b>
<b>Régions</b>	<b>20 323 865</b>	41	<b>21 258 650</b>	41	<b>5</b>
<b>Musées nationaux (EP et SCN)</b>	<b>23 687 215</b>	47	<b>25 208 323</b>	48	<b>6</b>
*La fréquentation de 2006 a été revue à la hausse, car certains établissements ont modifié ou communiqué leurs données en même temps que celles de 2007.					

La fréquentation 2007 de l'Île-de-France est en hausse de 3 %. Sans les grands établissements, la région a accueilli **8 806 891** visites contre **8 859 806** en 2006, soit une baisse de 1 %,

En 2007, les régions ont généré **21 258 650** visites soit une progression de 5 % par rapport à 2006. Cette croissance correspond à une année de réouverture de grands établissements (musée Fabre de Montpellier, musée des Ducs de Bretagne de Nantes...).

## Comparatif de 2004 à 2007

2004	2005	2006	2007	% évol 2007/2006	% évol 2007/2005	% évol 2007/2004
45 620 843	45 218 498	50 043 297	51 985 252	4	15	14

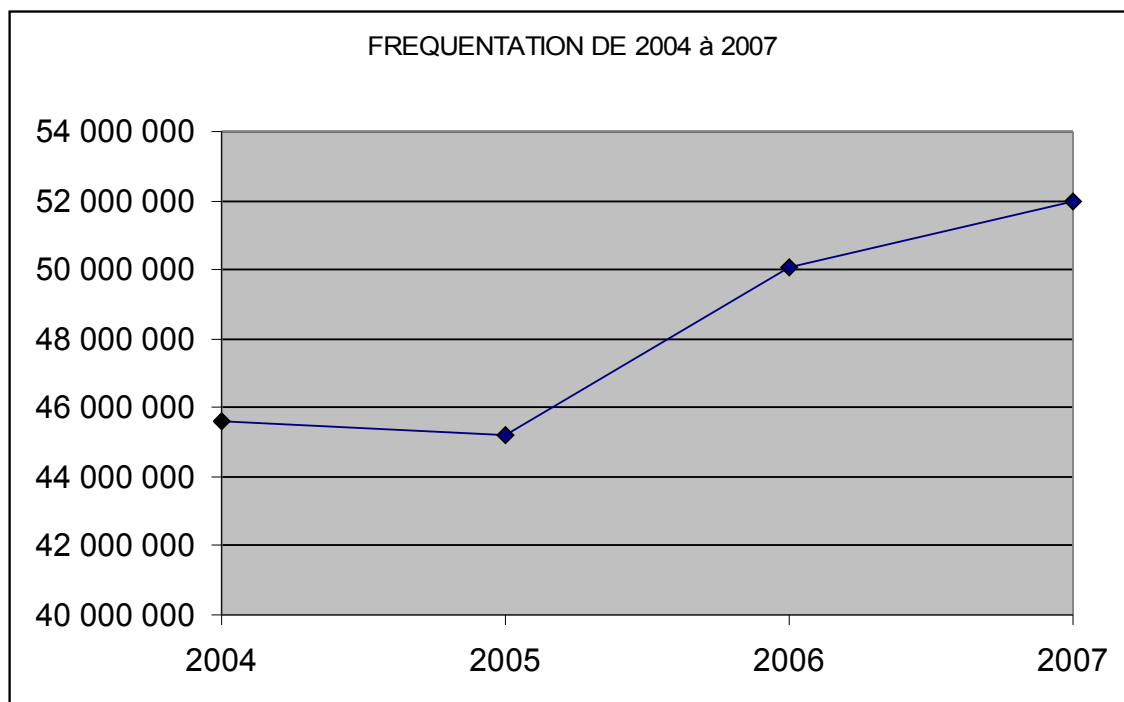

## Accueil de publics dans les musées

### 2007

**les individuels** avec 32 065 358 visites pour 785 musées constituent 62 % des visiteurs

**les groupes** (hors scolaires) représentent 11 % des visiteurs (782 musées)

**les scolaires** constituent 8 % des visiteurs des musées ( 830 musées)

### 2006

les **individuels** représentaient 64 % des visiteurs des musées (583 musées)

les **groupes** (hors scolaires) constituaient 9 % des visiteurs (682 musées)

les **scolaires** représentaient 11 % des visiteurs des musées (747 musées)

PUBLICS	2007 (1 180 réponses)			2006 (1 167 réponses)			% 2007/2006
	Total des entrées	Nbre de répondants	% de réponse	Total des entrées	Nbre de répondants	% de réponse	
INDIVIDUELS	32 065 358	785	67%	14 848 297	583	50%	116
SCOLAIRES	5 509 407	830	70%	4 433 269	747	64%	24
GROUPE (hors scolaires)	4 414 150	782	66%	3 321 314	682	58%	33

## Outils de comptage

La qualité et le détail des informations communiquées par les musées de France varient d'un établissement à l'autre, en fonction du système de suivi de la fréquentation mis en place par eux (comptabilisé ou estimé, informatisé ou non, donnant des détails ou non sur les types de visiteurs). 59 % des musées utilisent un outil de comptage manuel, 25 % une billetterie informatisée, 2 % d'autres moyens (billetterie, caisse enregistreuse, estimation, contremarque...) et 14 % n'ont pas répondu à la question.

## Les musées nationaux

### 1-1- Fréquentation en 2007

Les musées nationaux ont accueilli **25 208 323** visites en 2007, ce qui représente une augmentation de 6 % par rapport à 2006. La part des entrées gratuites est estimée à 30 %.

Cette augmentation peut s'expliquer par la fréquentation 2007 de nouveaux musées (Quai Branly, Cité nationale de l'Immigration) et les réouvertures d'établissements (musée de l'Orangerie, musées des Arts Décoratifs) durant toute cette période, ce qui n'était pas le cas en 2006.

La fréquentation des musées nationaux est essentiellement concentrée en Île-de-France, ce sont les grands établissements (Louvre, Orsay, Quai Branly, musée national d'art moderne - Pompidou et musée et domaine national de Versailles) dont la fréquentation totalise **20 781 464** visites, soit 82 % du total des musées nationaux, et 40 % du total général des musées de France, qui permettent une telle augmentation.

Au musée du Louvre, la fréquentation des collections permanentes (7,9 millions de visites) connaît une quatrième année de hausse. Cependant on note un ralentissement de la progression au second semestre (+ 1 %, contre + 6 % au premier semestre). La fréquentation des expositions temporaire (307 000 visites) a connu une baisse par rapport à 2006 (- 54 %). Les espaces d'exposition du Hall Napoléon ont été moins longtemps ouverts au public en 2007 en raison de l'absence d'exposition estivale. (Sources : musée du Louvre).

Au musée Guimet, les collections permanentes ont accueilli 190 367 visites soit une moyenne de 612 visiteurs par jour. Cela représente une progression de 8% par rapport à l'année 2006. Les salles d'exposition temporaire ont reçu 111 178 visites, soit un accroissement de 7% du nombre de visiteurs par rapport à 2006. Le musée a accueilli plus de 308 000 visiteurs en 2007 contre 263 933 l'année précédente, soit une hausse de 17%. (Sources : musée Guimet)

Le musée d'Orsay a progressé de 5 % par rapport à 2006, l'exposition « de Cézanne à Picasso » a attiré 482 179 visiteurs soit 15 % de la fréquentation du musée.

Le musée du Quai Branly après un an d'ouverture complète a attiré 1 476 813 visites, soit une progression de 55 % par rapport à 2006, année de son ouverture au public.

Les services à compétence nationale (SCN) d'Ile-de-France et ceux situés en régions voient leur fréquentation augmenter de 7 % par rapport à 2006 en raison d'expositions temporaires. En ce qui concerne les établissements publics (EP) l'augmentation est de 6 %.

Le musée de l'Orangerie a accueilli 598 762 visites soit une progression de 34 % par rapport à 2006, année de sa réouverture. L'exposition « Kirili et les nymphéas » a accueilli 216 807 visites.

Les expositions présentées au musée de Fontainebleau ont accueilli 139 650 visites pour « Fontainebleau, l'invention d'un tourisme » et 62 312 visites pour « Eté 1921, Picasso à Fontainebleau ». La fréquentation du musée a progressé de 11 % par rapport à 2006.

La part des musées nationaux représente 49 % de la fréquentation en 2007.

#### Comparatif de 2004 à 2007

2004	2005	2006	2007	% évol 2007/2006	% évol 2007/2005	% évol 2007/2004
18 637 695	20 651 445	23 687 215	25 208 323	6	22	35

Evolution de la fréquentation de 2004 à 2007

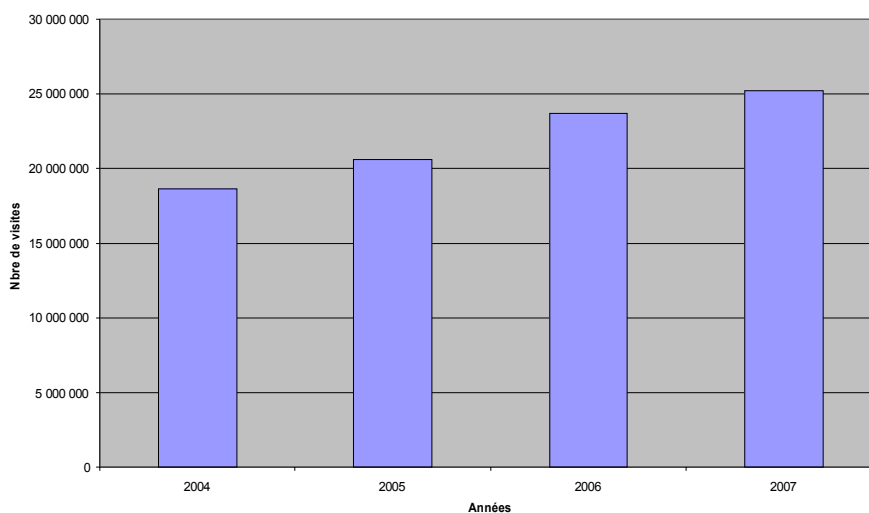



## 1-2 - Les musées en région

### Répartition des musées par région

Comme en 2006, seules trois régions possèdent plus de 100 musées. En 2007, le Haut Conseil des musées de France a attribué l'appellation à 4 nouveaux établissements, 1 en Alsace (47), 2 en Ile-de-France (136), et 1 en PACA (118).

### Régions de plus de 1 million de visiteurs en 2007

Rang	REGIONS	NBRE DE MUSEES	NBRE DE REpondANTS	% Réponses	Part dans le total des réponses %	FREQUENT	Part dans le total fréq 07	Evolution 07/06 en %
1	IDF *	137	131	96	11	<b>30 726 602</b>	59	<b>3</b>
2	P.A.C.A μ	120	114	95	10	<b>2 721 085</b>	5	<b>-14</b>
3	RHONE-ALPES	106	101	95	9	<b>2 181 206</b>	4	<b>-5</b>
4	NORD-PAS-DE-CALAIS	46	43	93	4	<b>1 401 415</b>	3	<b>22</b>
5	ALSACE	47	47	100	4	<b>1 380 726</b>	3	<b>4</b>
6	LANGUEDOC-ROUSSILLON	58	53	91	5	<b>1 374 769</b>	3	<b>30</b>
7	B-NORMANDIE	50	50	100	4	<b>1 341 452</b>	3	<b>4</b>
8	PAYS DE LA LOIRE	52	51	98	4	<b>1 289 163</b>	2	<b>40</b>
9	MIDI-PYRENEES	74	71	96	6	<b>1 183 474</b>	2	<b>9</b>
10	AQUITAINE	56	56	100	5	<b>1 108 590</b>	2	<b>-3</b>
11	BRETAGNE ρ	36	36	100	3	<b>1 098 210</b>	2	<b>8</b>
12	CENTRE	65	64	98	5	<b>1 057 666</b>	2	<b>5</b>
	<b>TOTAL</b>	<b>847</b>	<b>817</b>	<b>96</b>	<b>69</b>	<b>46 864 358</b>	<b>90</b>	<b>8</b>

\* Sans les antennes du musée de la Marine

μ Intégration des antennes du musée de la Marine de la Région

ρ Intégration des antennes du musée de la Marine de la région

Douze régions (11 en 2006) totalisent 90 % de la fréquentation globale des musées de France, la région Pays de la Loire est venue s'ajouter en 2007. Si l'on ne tient pas compte de l'Ile-de-France, le total est de **16 137 756** visites, soit 31 % de la fréquentation totale 2007. On note une augmentation de 8 % du total de la fréquentation de ces régions, **46 864 358** en 2007 contre **43 240 307** en 2006.

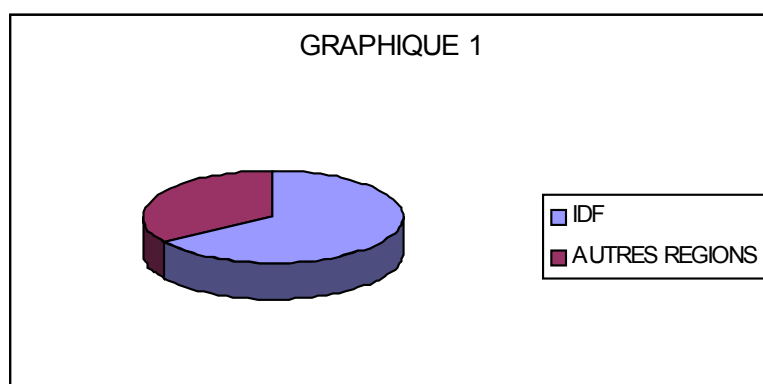

La fréquentation en I.D.F. pour 2007 s'élève à **30 726 602** visites contre **23 438 805** en 2006. La part des six grands établissements (Louvre, Orsay, MNAM-Pompidou, Quai Branly, musée de l'Armée et Versailles) représente 43 % du total général. Ces six grands établissements totalisent **21 919 711** visites. Sans eux, l'Ile-de-France, ne génère que **8 806 891** visites soit 17 % du total de l'ensemble des musées de France.

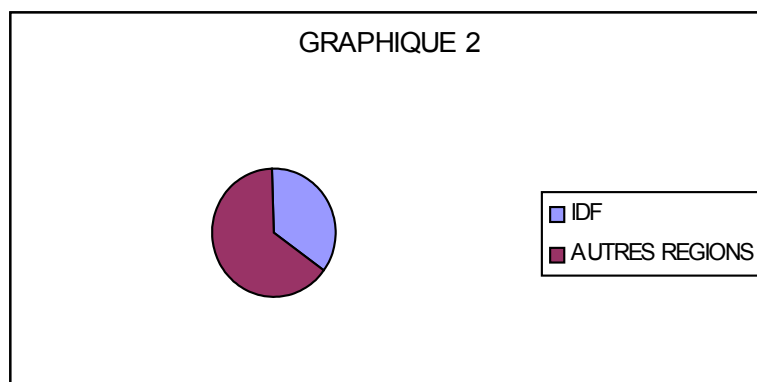

### Départements de plus de 1 million de visiteurs en 2007

Rang	DEPARTEMENTS	NBRE DE MUSEES	NBRE DE REpondANTS	% Réponses	Part dans le total de réponses %	FREQUENT	Part dans le total fréq 07 %	Evolution 07/06 en %
1	PARIS *	56	55	98	5	23 754 227	46	1
2	YVELINES	17	16	94	1	5 581 307	11	12
3	NORD	31	28	90	2	1 257 753	2	23
4	CALVADOS	23	23	100	2	1 084 098	2	4
5	ALPES-MARITIMES	32	31	97	3	1 053 612	2	5
6	BOUCHES DU RHONE	41	41	100	3	1 009 718	2	-33
	<b>TOTAL</b>	<b>200</b>	<b>194</b>	<b>97</b>	<b>16</b>	<b>33 740 715</b>	<b>65</b>	<b>2</b>

\* Sans les annexes du musée national de la Marine et l'antenne du musée Rodin de Meudon

Comme en 2006, six départements dépassent le million de visiteurs (65 % du total général en 2007) : ce sont les musées nationaux de Paris dont le Louvre (plus de 8 millions de visites en 2007) qui permettent à Paris d'occuper largement la tête, 46 % de la fréquentation. Contrairement à 2006, il est à noter que le département des Bouches-du-Rhône n'occupe plus la troisième place en 2007. Le total de la fréquentation de ces départements a progressé de 2 % par rapport à 2006, **33 740 715** visites contre **32 984 634** en 2006.

Sans les grands musées parisiens (Louvre, Orsay, MNAM-Pompidou, Quai Branly et musée de l'Armée), la fréquentation de Paris s'élève à **7 160 833** visites. Ces cinq établissements totalisent **16 593 394** visites soit 32 % du total de visites des musées de France.

En ce qui concerne le département des Yvelines, comme en 2006, le musée de Versailles représente 95 % des visites du département. Sans la fréquentation du musée de Versailles, le département ne totalise que **254 990** visites.

## Départements de plus de 400 000 et de moins d'un million de visiteurs en 2007

Rang	DEPARTEMENTS	NBRE DE MUSEES	NBRE DE REpondANTS	% Réponses	Part dans le total de réponses %	FREQUENT	Part dans le total fréq 07	Evolution 07/06 en %
1	HAUT-RHIN	24	24	100	2	831 360	2	-2
2	RHONE	17	16	94	1	696 473	1	-9
3	LOIRE-ATLANTIQUE	12	12	100	1	651 573	1	111
4	ISERE	23	23	100	2	583 711	1	11
5	SEINE-MARITIME	33	33	100	3	551 073	1	15
6	BAS-RHIN	23	23	100	2	549 366	1	14
7	DOUBS	10	10	100	1	532 328	1	4
8	SEINE-ET-MARNE	19	19	100	2	526 982	1	9
9	HERAULT	20	18	90	2	467 031	1	93
10	COTE-D'OR	21	21	100	2	458 312	1	3
11	FINISTERE*	13	13	100	1	429 179	1	13
12	GIRONDE	15	15	100	1	419 420	1	-10
13	AUDE	10	8	80	1	409 640	1	12
	<b>TOTAL</b>	<b>240</b>	<b>235</b>	<b>98</b>	<b>20</b>	<b>7 106 448</b>	<b>14</b>	<b>42</b>

\* Intégration antennes du musée de la Marine de la région

En 2006, neuf départements généraient plus de 400 000 visiteurs, en 2007, ils sont treize. On observe qu'en 2007, dix départements contre cinq en 2006, ont un taux de réponses de 100 %. Le Haut-Rhin demeure en tête avec **831 360** visites.

Quatre nouveaux départements apparaissent dans cette liste (Finistère, Loire-Atlantique, Hérault et Aude). Grâce aux réouvertures d'établissements, on note une très forte augmentation de la fréquentation muséale des départements de Loire-Atlantique (musée des Ducs de Bretagne de Nantes) et de l'Hérault (musée Fabre de Montpellier).

La fréquentation des treize départements représente 14 % de la fréquentation globale de 2007. Par rapport à 2006, on constate que l'augmentation est de 42 %, **7 106 448** visites contre **5 002 953** en 2006.

### Musées ayant accueilli moins de 100 000 visiteurs en 2007

Tranche de fréquentation x 1 000	NOMBRE DE MUSEES	FREQUENTATION	Evolution 07/06 en %
0 à 10	644	1 968 465	-5
10 à 20	199	2 814 894	6
20 à 30	93	2 293 703	-7
30 à 40	54	1 883 252	-1
40 à 50	40	1 785 107	17
50 à 60	21	1 126 162	-11
60 à 70	26	1 659 074	23
70 à 80	16	1 185 697	2
80 à 90	15	1 263 196	65
90 à 100	10	954 054	414
<b>TOTAL</b>	<b>1 118</b>	<b>16 933 604</b>	<b>10</b>

**843** musées, soit 72 % des établissements pour lesquels nous disposons des informations statistiques ont un nombre de visiteurs inférieur ou égal à 20 000. La fréquentation est de **4 783 359** soit 9 % du total général. Les **16 933 604** visites représentent 33 % du total global.

Par rapport à 2006, la fréquentation des établissements de moins de 100 000 visiteurs est en augmentation de 10 % en 2007.

## FREQUENTATION DES MUSEES DE PLUS DE 100 000 VISITEURS EN 2007

NOM DU MUSEE	VILLE	TOTAL
Musée du Louvre	PARIS	8 222 000
Etablissement Public du Musée et du Domaine National de Versailles	VERSAILLES	5 326 317
Etablissement Public du Musée d'Orsay	PARIS	3 166 509
Musée National d'Art Moderne + expos (Centre Georges Pompidou)	PARIS	2 585 701
Musée du Quai Branly	PARIS	1 476 813
Musée de l'Armée	PARIS	1 142 371
Musée Carnavalet-Histoire de Paris	PARIS	868 117
Musée National Auguste Rodin	PARIS	682 874
Musée National de L'Orangerie des Tuileries	PARIS	598 762
Petit Palais, Musée des Beaux-Arts de la ville de Paris	PARIS	581 901
Grande Galerie de l'Evolution (Muséum National d'Histoire Naturelle)	PARIS	545 200
Musée National Picasso	PARIS	470 500
Musées des Arts Décoratifs Mode et du Textile ( 3 établissements)	PARIS	421 373
Mémorial de Caen	CAEN	400 000
Musée d'Art Moderne de la ville de Paris	PARIS	388 481
Musée du Château de Fontainebleau	FONTAINEBLEAU	384 247
Musée Fabre	MONTPELLIER	351 028
Musées de Narbonne - Ensemble monumental de Narbonne	NARBONNE	346 643
Musée du Débarquement	ARROMANCHES	314 328
Etablissement Public du Musée des Arts Asiatiques Guimet	PARIS	309 509
Musée National du Moyen Age-Thermes de Cluny	PARIS	293 975
Musée du Château des Ducs de Bretagne	NANTES	284 631
Muséum de Besançon et musée Comtois	BESANCON	274 538
Château Musée d'Histoire et d'Archéologie des Baux-de-Provence	LES BAUX DE PROVENCE	267 629
Musée des Beaux-Arts	LYON	241 916
Galerie d'Anatomie Comparée et de Paléontologie (Muséum d'Histoire Naturelle)	PARIS	240 455
Palais des Beaux-Arts de Lille	LILLE	239 975
La Piscine - Musée d'Art et d'Industrie André Diligent	ROUBAIX	219 404
Aquarium Tropical	PARIS	202 300
Musée de l'Air et de l'Espace	LE BOURGET	200 636
Musée d'Unterlinden	COLMAR	192 380
Musée de Grenoble	GRENOBLE	189 048
Musée National de l'Automobile - Collection Schlumpf	MULHOUSE	181 709
Ecomusée d'Alsace	UNGERSHEIM	170 000
Musée National Message Biblique Marc Chagall	NICE	168 261
Musée National de la Marine	PARIS	163 550
Musée des Beaux-Arts	DIJON	157 511
Musée d'Art Moderne et d'Art Contemporain	NICE	155 092
Musée de l'Homme (Muséum National d'Histoire Naturelle)	PARIS	154 273
Musée National des Techniques (Conservatoire National des Arts et Métiers)	PARIS	152 817
Musée Toulouse Lautrec	ALBI	145 498
Musée de la Mine - Centre Historique Minier	LEWARDE	141 750
Musée des Beaux-Arts	VALENCIENNES	140 743
Musée Régional de Préhistoire	ORGNAC-L'AVEN	137 337
Musée d'Art et d'Histoire du Judaïsme	PARIS	137 109
Maison de Victor Hugo	PARIS	129 862
Musée de l'Hospice Comtesse	LILLE	124 400
Musée d'Art Moderne et Contemporain de Strasbourg	STRASBOURG	123 051
Les Abattoirs, Musée d'Art Moderne et Contemporain	TOULOUSE	119 884
Musée de Normandie	CAEN	116 588
Musée des Beaux-Arts de Nancy	NANCY	109 144
Château de Grignan	GRIGNAN	107 314
Musée des Beaux-Arts de Nantes	NANTES	103 414
Musée National du Château	PAU	102 146
Muséum - Jardin des Sciences	DIJON	100 117
Musée des Augustins	TOULOUSE	100 072
		<b>35 051 648</b>

Le total de ces 58 établissements (66 en 2006) représente 67 % de la fréquentation globale. Le total comprend les chiffres des deux musées ne souhaitant pas la diffusion de leur fréquentation. La fréquentation de l'ensemble de ces établissements est en hausse de 1 % par rapport à 2006.

## EVOLUTION DU NOMBRE MOYEN D'ENTREES/MUSEES

ANNEES	FREQUENTATION TOTALE	Nbre moyen d'entrées/musées	Evolution d'une année	Nbre de musées ayant répondu	Nbre de musées ouverts (*)
2004	<b>45 620 843</b>	44 595		1 140	<b>1023</b>
2005	<b>45 218 498</b>	44 949	-1	1 144	<b>1006</b>
2006	<b>50 043 297</b>	49 450	11	1 161	<b>1012</b>
2007	<b>51 985 252</b>	50 816	4	1 176	<b>1023</b>

*N.B. : les musées ouverts comprennent les fermés qui ont indiqué la fréquentation de leurs activités hors les murs ou leurs expositions*

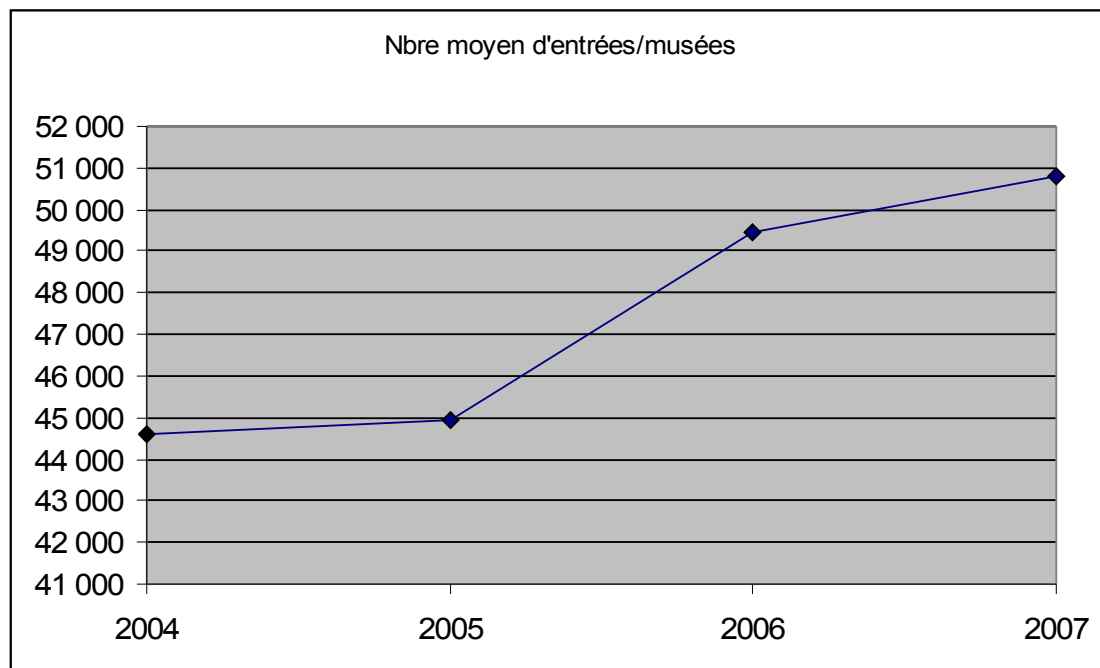

*(\*) N.B. : La moyenne a été calculée à partir des musées ayant communiqué des chiffres.*

## 2- Le rôle des événements

Le 19 mai 2007, lors de la troisième édition de la "Nuit des musées", environ 1,3 millions de visiteurs ont été accueillis dans les 956 musées ouverts à cette occasion, en ce qui concerne les "Journées européennes du patrimoine", pour sa 24ème édition, on estime à plus de 12 millions, les visiteurs ayant fréquenté les 15 000 sites et monuments ouverts au public.

Environ 38 000 jeunes ont fréquenté les musées et monuments participants à la troisième édition de l'opération « les Portes du Temps » qui s'est déroulée sur 14 sites du 11 juillet au 14 août 2007.

## 3- Les expositions temporaires

Les expositions temporaires ont une grande influence sur la fréquentation des musées : en particulier les expositions temporaires dans les musées nationaux et la ville de Paris, les expositions d'intérêt national et des expositions d'envergure nationale dans les musées en région.

### 3.1- Expositions dans les musées nationaux et à Paris

*Exemples d'expositions dont la fréquentation a dépassé les 20 000 visites*

TITRE	DATE	FREQUENTATION	% par rapport au total du musée
<b>Musées nationaux</b>			
Picasso à Fontainebleau, château-musée de Fontainebleau	3 octobre au 11 décembre 2007	62 312	16
Trésors de la peste noire - musée de Cluny, Paris	25 avril au 3 septembre 2007	119 244	41
Fontainebleau, l'invention d'un tourisme - château-musée de Fontainebleau	22 juin au 24 septembre 2007	139 650	36
Picasso-cubiste et hommage à Guernica - Picasso, Paris	19 septembre 07 au 7 janvier 08	139 711 au 31/12/07	30
Carmen-Picasso- musée Picasso, Paris	31 mars au 24 juin 2007	154 342	33
La forêt de Fontainebleau - Orsay, Paris	6 mars au 13 mai 2007	156 508	5
Rodin, le rêve japonais - musée de Rodin, Paris	16 mai au 9 septembre 2007	186 435	27
Kirili et les nymphéas au musée de l'Orangerie, Paris	16 mai au 17 septembre 2007	216 807	36
<b>Ville de Paris</b>			
Willes Maywald - Le Pari(s) de la création - photographies 1931-1955 - musée Carnavalet, Paris	25 avril au 30 septembre 2007	20 752	4
Jean-Jacques Henner - musée de la Vie Romantique, Paris	26 juin 2007 au 13 janvier 08	28 609	46
Fischli & Weiss - Musée d'art moderne de la ville de Paris, Paris	21 février au 13 mai 2007	35 699	9
<b>Autres musées</b>			
Rembrandt et la nouvelle Jérusalem - Musée d'art et d'histoire du Judaïsme, paris	28 mars au 1er juillet 2007	57 012	42
Portraits de femmes (T. Lamazou) - Musée de l'Homme, Paris	21 octobre au 31 décembre 2007	73 500	48
Mouches - Grande Galerie de l'Evolution (Muséum d'histoire naturelle), Paris	4 avril au 3 septembre 2007	93 060	17

### 3.2- Fréquentation des expositions d'intérêt national (EIN) en 2007

En 2007, treize expositions ont bénéficié du label d'intérêt national (31 en 2006) pour un total de plus de quatre cent mille visiteurs.

REGIONS	VILLE	MUSEES CONCERNES	TITRE	dates	fréquentation
ALSACE	COLMAR	Musée d'Unterlinden	Grünewald. Regards sur un chef d'oeuvre	9 décembre 2007 au 2 mars 2008	65 000
AQUITAINE	BORDEAUX	Musée d'Aquitaine	Le rugby, c'est un monde !	5 sept 2007 au 31 10 fév 2008	15 000
BRETAGNE	QUIMPER	Musée des beaux-arts	Yves Tanguy, l'univers surréaliste	29 juin au 30 sept 2007	50 250
	RENNES	Musée de Bretagne	Des habits et nous, vêtir nos identités	19 janv au 20 mai 2007 puis itinérance	7 900
	RENNES	Musée des beaux-arts	Au-delà de l'image. Les arts graphiques révélés par la science	23 mai au 26 août 2007	13 439
LANGUEDOC ROUSSILLON	C. A. MONTPELLIER	Musée Fabre	Rétrospective F.X. Fabre, peintre, collectionneur et fondateur du musée Fabre	17 nov 2007 au 2 mars 2008	49 367
LORRAINE	SARREGUEMINES dans le cadre de "2007, Luxembourg et Grande Région, capitale européenne de la culture"	Musée de la faïence	Série blanche. La céramique, naissance d'une industrie au cœur de l'Europe	9 mai au 22 juillet 2007	3 507
NORD-PAS DE CALAIS	LILLE	Musée des beaux-arts coprod RMN et MAH Genève	Philippe de Champaigne (1602-1674), entre politique et dévotion	27 avril au 15 août 2007	76 820
	LILLE	Musée d'histoire naturelle	Pays'âges	20 déc 2007 - 23 août 2008	18 760
	ROUBAIX	Musée d'art et d'industrie André Diligent	Emile-Othon Friesz. Un fauve baroque	17 fevrier au 20 mai 2007	27 000
LANGUEDOC ROUSSILLON	CERET	Musée départemental d'art moderne		23 juin au 30 sept 2007	62 000
HAUTE NORMANDIE	LE HAVRE	Musée Malraux		20 oct 2007 - 27 janv 2008	23 862
PAYS DE LA LOIRE	NANTES	Château des Ducs de Bretagne	Anne de Bretagne : une histoire, un mythe	30 juin au 30 sept 2007	35 694
RHONE ALPES	LYON	Musée des beaux-arts	L'esprit d'un siècle-Lyon 1800-1914	20 avril au 30 juillet 2007	32 763
		Musée Gadagne	Le temps de la peinture Changer la ville, conquérir le monde L'imprimerie, miroir de son temps	18 avril au 15 juill 2007	9 672
		Musée de l'imprimerie		21 avril au 29 juill 2007	10 597
LA REUNION	SAINT-DENIS	Musée départemental Léon Dierx	Odilon Redon, le ceil, la terre, la mer	12 oct 2007 - 6 janv 2008	4 621
					<b>491 252</b>



### 3.3 - Expositions temporaires en région

*Exemples d'expositions dont la fréquentation a dépassé les 20 000 visites*

TITRE	DATE	FREQUENTATION	% par rapport au total du musée
Henri Matisse, traits essentiels, gravures et monotypes (1906-1952) - musée d'art moderne, Collioure	30 juin au 7 octobre 2007	20 186	83
Georges Rouault, correspondance avec Matisse - musée Matisse, Le Cateau cambrésis	25 mars au 17 juin 2007	21 627	31
Le verre en œuvre - musée d'art et d'histoire, Saint-Denis	2 janvier au 22 octobre 2007	25 831	80
Le cardinal Fesch et l'art de son temps - musée Fesch, Ajaccio	15 juin au 30 septembre 2007	26 635	66
Figure narrative - musée de l'Hospice Comtesse, Lille	13 octobre au 12 décembre 2007	34 000	27
La Bretagne de Bernard Buffet - musée départemental Breton, Quimper	1er juin au 30 septembre 2007	36 165	73
La grande faune pyrénéenne - musée Pyrénéen, Lourdes	1er juillet au 31 octobre 2007	43 046	54
Les envahisseurs - musée de Zoologie-Aquarium tropical, Nancy	2 juin au 30 mars 2008	46 320 au 31/12/07	63
Photographies de Raymond Depardon - musée du Président J. Chirac, Sarrahan	1er janvier au 30 novembre 2007	48 471	97
Pasquale de Paoli - musée de la Corse, Corte	22 juin 2007 au 20 avril 2008	53 401 au 31/12/07	85
Georges Ricard Cordingley - musée national de la Marine, Brest	25 mai au 31 octobre 2007	56 702	90
Couleurs du Maghreb. Algérie, Tunisie, Maroc 1910-1931, musée départemental Albert-Kahn, Boulogne-Billancourt	1er janvier au 31 décembre 2007 (Exposition commencée en juin 2006 pour finir le 16 mars 2008)	82 175	100
Pharaon, Homme, Roi, Dieu - musée des beaux-arts de Valenciennes	4 octobre 2007 au 20 janvier 2008	115 588 au 31/12/07	82

## ANALYSE DE LA FREQUENTATION DES REGIONS ET DES DEPARTEMENTS

*Rappel : l'année de référence qui a été retenue pour l'évolution d'une année sur l'autre est 2004 car en 2003, il y a eu une grande enquête menée auprès des musées de France par le Deps et la DMF*

*N.B. : les musées ouverts comprennent les fermés qui ont indiqué la fréquentation de leurs activités hors les murs ou leurs expositions*

# ALSACE

## FREQUENTATION TOTALE ET MOYENNE DE L'ANNEE EN 2007

	Fréquentation totale	Fréquentation moyenne	Nbre de musées ayant répondu	Nbre de musées ouverts
ALSACE	1 380 726	31 380	47	44
Bas-Rhin	549 366	26 160	23	21
Haut-Rhin	831 360	36 146	24	23

Le haut conseil des musées de France a attribué en 2007, l'appellation « musée de France » au musée Lalique de Wingen-sur-Moder.

Les 44 musées pour lesquels nous disposons des données de fréquentation ont accueilli 1 380 726 visites en 2007, soit une augmentation de 4 %, et une fréquentation moyenne de 31 380 visiteurs.

A échantillon comparable (42 musées), la fréquentation est stable par rapport à 2006.

Au niveau de la région, les quatre musées qui dépassent les 100 000 visites (art moderne de Strasbourg, Unterlinden de Colmar, musée national de l'automobile de Mulhouse, et l'écomusée d'Alsace) ont généré **667 140** entrées, soit 48 % de la fréquentation régionale.

### La fréquentation moyenne en 2007

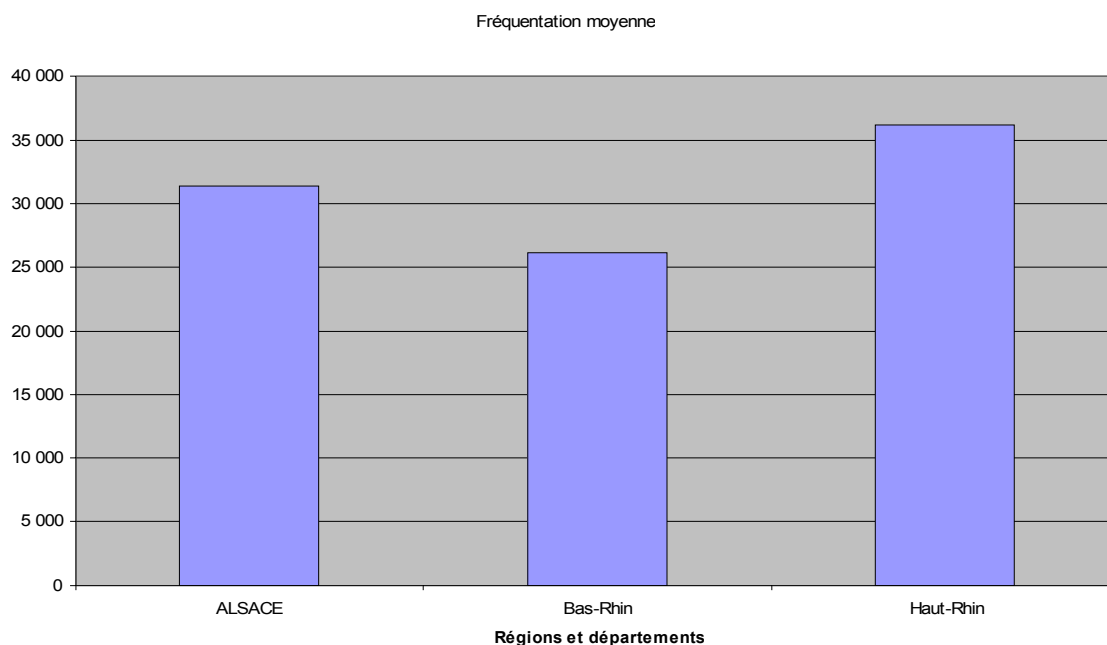

## Evolution de la fréquentation de 2004 à 2007

	2004	2005	2006	2007	Evolution 07/04	Evolution 07/05	Evolution 07/06
<b>ALSACE</b>	<b>1 495 423</b>	<b>1 548 020</b>	<b>1 325 982</b>	<b>1 380 726</b>	<b>-8</b>	<b>-11</b>	<b>4</b>
Bas-Rhin	579 367	474 317	480 976	549 366	-5	16	14
Haut-Rhin	916 056	1 073 703	845 006	831 360	-9	-23	-2

Evolution de la fréquentation de 2004 à 2007

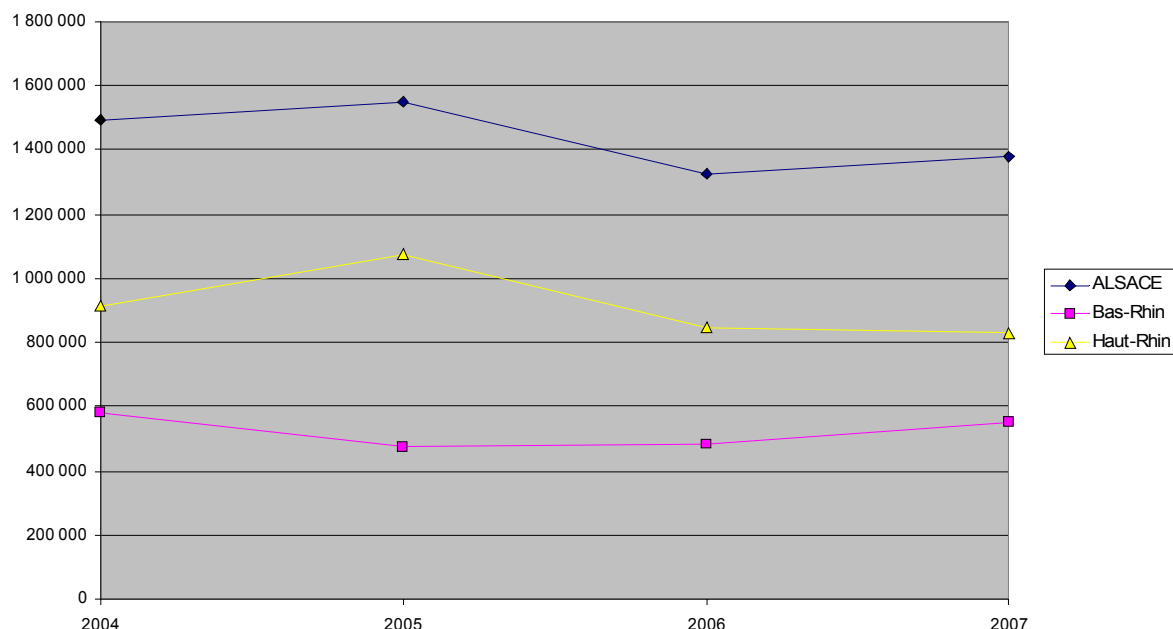

Le département du Bas-Rhin avec deux musées fermés, enregistre une fréquentation de 549 366 visites contre 480 976 en 2006 soit une augmentation de 14 %. En 2007, la réouverture du musée historique de Strasbourg, qui a accueilli 49 365 visites, et la gratuité pratiquée par le musée Alsacien de Strasbourg pour son centenaire expliquent la hausse de la fréquentation du département. Le musée Alsacien a vu sa fréquentation augmenter de 89 % par rapport à 2006.

- Les musées de France de Strasbourg ont enregistré une fréquentation de 480 690 visites soit une augmentation de 14 % par rapport à 2006. Ils représentent 87 % de la fréquentation départementale.

Le département du Haut-Rhin avec une fréquentation de 831 360 est en baisse de 2 % par rapport à 2006.

- La fréquentation des musées de France de Colmar est de 217 355 visites en 2007, soit une augmentation de 2 % par rapport à 2006. Ils représentent 26 % de la fréquentation du département.
- Les musées de France de Mulhouse ont généré 408 667 visites en 2007 soit 48 % de la fréquentation départementale. On note une augmentation de 2 % par rapport à 2006.

## ENTREES PAYANTES ET GRATUITES DE LA REGION ET DES DEPARTEMENTS

	ENTREES GRATUITES	ENTREES PAYANTES	TOTAL	NBRE DE MUSEES	% par rapport au total
<b>ALSACE</b>	<b>575 078</b>	<b>805 648</b>	<b>1 380 726</b>	<b>44</b>	
Bas-Rhin	388 148	161 218	<b>549 366</b>	21	<b>40</b>
Haut-Rhin	186 930	644 430	<b>831 360</b>	23	<b>60</b>

- 2 fermés en Bas-Rhin, 1 musée gratuit (cabinet des Estampes et des Dessins)
- 1 musée fermé en Haut-Rhin, 3 musées gratuits (Beaux-arts, historique et Minéralogique de Mulhouse).

## EVOLUTION DU NOMBRE MOYEN D'ENTREES/MUSEES

ANNEES	FREQUENTATION TOTALE	Nbre moyen d'entrées/musées	Evolution d'une année	Nbre de musées ayant répondu	Nbre de musées ouverts
2004	<b>1 495 423</b>	36 474		46	<b>41</b>
2005	<b>1 548 020</b>	36 858	1	46	<b>42</b>
2006	<b>1 325 982</b>	31 571	-14	46	<b>42</b>
2007	<b>1 380 726</b>	31 380	-1	47	<b>44</b>

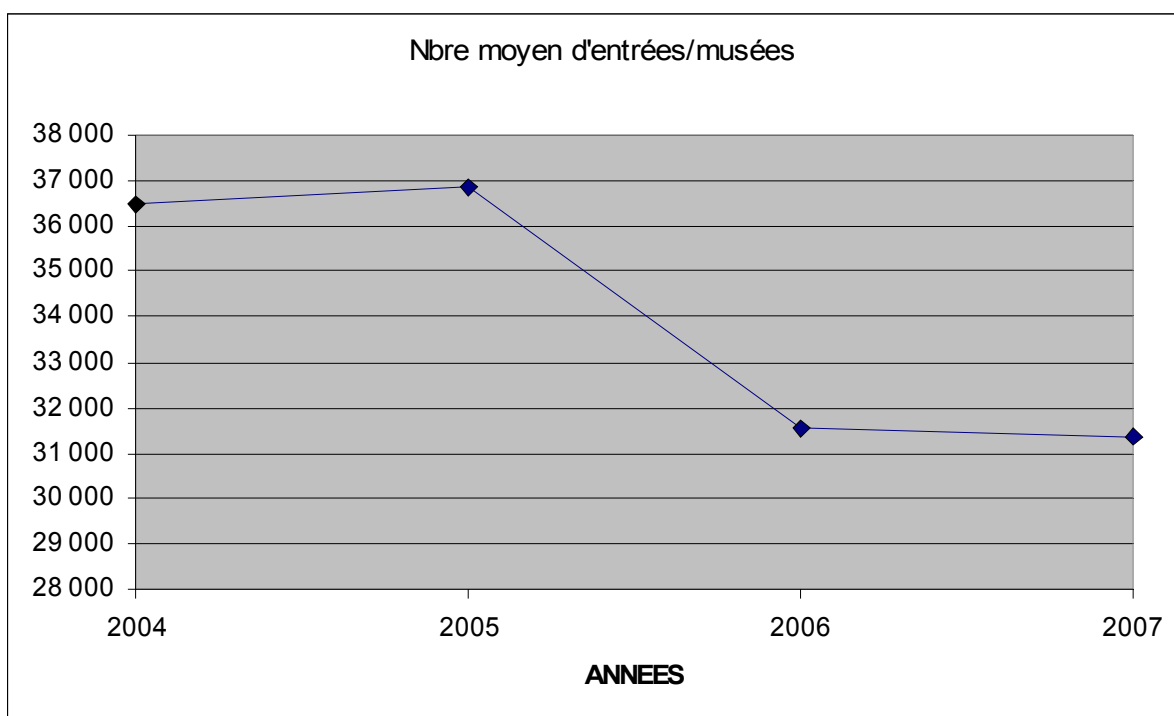

# AQUITAINE

## FREQUENTATION TOTALE ET MOYENNE DE L'ANNEE EN 2007

	Fréquentation totale	Fréquentation moyenne	Nbre de musées ayant répondu	Nbre de musées ouverts
AQUITAINE	1 108 590	25 195	56	44
Dordogne	176 511	17 651	14	10
Gironde	419 420	46 602	15	9
Landes	168 925	16 893	11	10
Lot-et-Garonne	59 634	9 939	6	6
Pyrénées-Atlantiques	284 100	31 567	10	9

Les 44 musées de la région pour lesquels nous disposons des données de fréquentation ont accueilli 1 108 590 visites, soit une baisse de 3 % par rapport à 2006. La fréquentation moyenne s'élève à 25 195 visites pour 2007.

Le musée national de Pau est le seul de la région à dépasser les 100 000 visiteurs en 2007, soit 9 % de la fréquentation de la région.

### La fréquentation moyenne en 2007

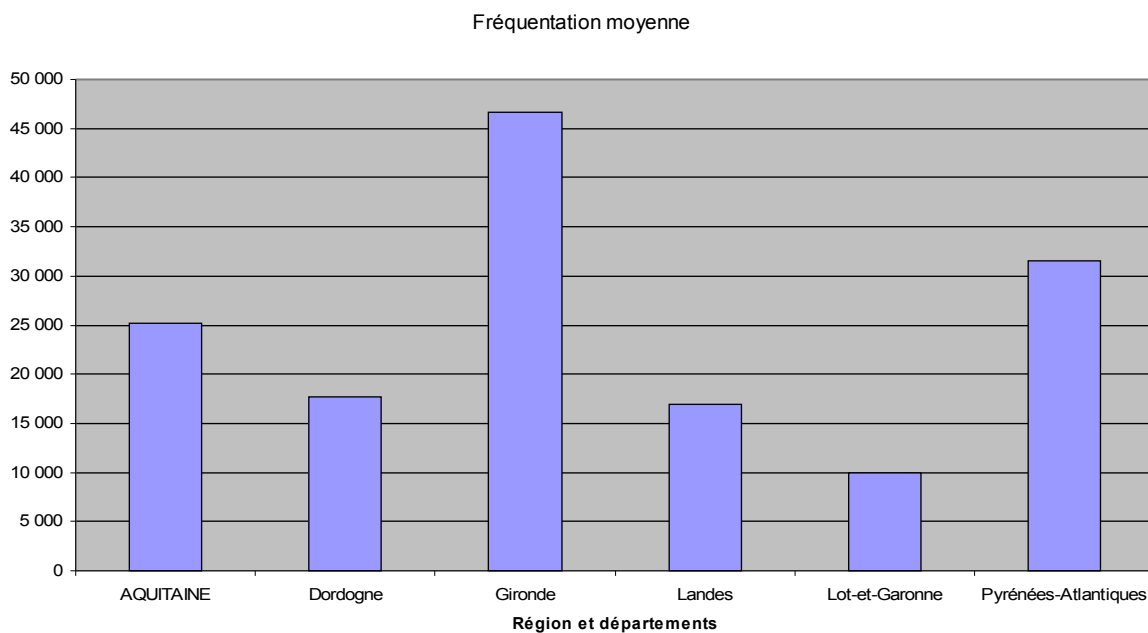

## Evolution de la fréquentation de 2004 à 2007

	2004	2005	2006	2007	Evolution 07/04	Evolution 07/05	Evolution 07/06
<b>AQUITAINE</b>	<b>1 024 172</b>	<b>1 040 840</b>	<b>1 139 606</b>	<b>1 108 590</b>	<b>8</b>	<b>7</b>	<b>-3</b>
Dordogne	183 596	186 005	178 408	176 511	-4	-5	-1
Gironde	379 343	389 645	464 204	419 420	11	8	-10
Landes	155 748	153 493	153 836	168 925	8	10	10
Lot-et-Garonne	60 397	62 041	68 715	59 634	-1	-4	-13
Pyrénées-Atlantiques	245 088	249 656	274 443	284 100	16	14	4

Evolution de la fréquentation de 2004 à 2007

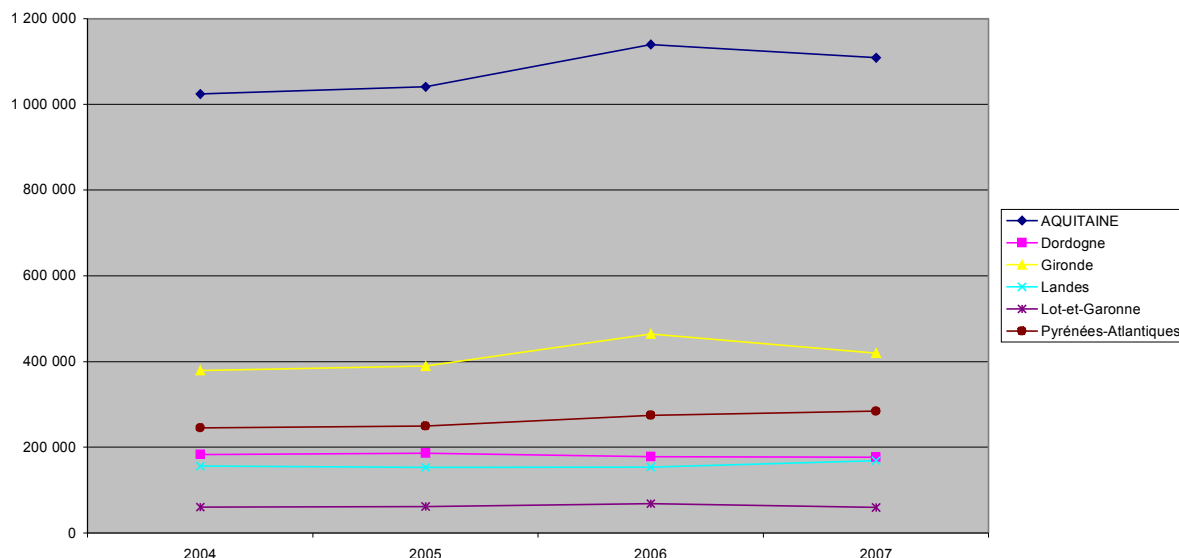

La Dordogne enregistre une baisse de fréquentation de 1 % par rapport à 2006, 176 511 contre 178 408 en 2006.

La Gironde enregistre une perte de 44 784 visiteurs par rapport à 2006. Malgré une baisse de 10 %, c'est le département de la région qui génère le plus grand nombre de visiteurs avec 419 420 visites en 2007.

- A l'exception de deux établissements, on observe une baisse de la fréquentation des musées de France de Bordeaux en 2007, contrairement à 2006, aucun ne dépasse les 100 000 visites. Ils ont généré 409 956 visites en 2007, soit 98 % de la fréquentation départementale.

Le nombre de visiteurs des Landes est en augmentation de 10 % par rapport à 2006.

Le Lot-et-Garonne avec 59 634 visites connaît une baisse de 13 % pour les six musées.

Avec une fréquentation de 284 100 visites, les Hautes-Pyrénées avec un musée de plus de 100 000 visiteurs (Château de Pau) est en augmentation de 4 % en 2007.

- Les musées de France de Pau (dont un fermé) ont accueilli 128 375 visites en 2007, soit une baisse de 3 % par rapport à 2006. La fréquentation des 3 musées ouverts représente 31 % de la fréquentation départementale. A lui seul, le château-musée de Pau représente 36 % de la fréquentation des hautes-Pyrénées.

## ENTREES PAYANTES ET GRATUITES DE LA REGION ET DES DEPARTEMENTS

	ENTREES GRATUITES	ENTREES PAYANTES	TOTAL	NBRE DE MUSEES	% par rapport au total
<b>AQUITAINE</b>	<b>569 068</b>	<b>502 271</b>	<b>1 071 339</b>	<b>40</b>	
Dordogne	76 621	74 454	151 075	8	14
Gironde	337 168	82 252	419 420	8	39
Landes	45 057	123 868	168 925	10	16
Lot-et-Garonne	23 613	36 021	59 634	6	6
Pyrénées-Atlantiques	86 609	185 676	272 285	8	25

- 4 musées fermés en Dordogne, 2 musées n'ont pas indiqué leur fréquentation gratuite, 1 musée gratuit (musée d'art et traditions populaires de Villefranche-de-Lonchat)
- 7 musées fermés en Gironde, 2 musées totalement gratuits (centre national Jean Moulin de Bordeaux et musée des beaux-arts de Libourne). Entrées gratuites dans les collections permanentes des autres musées de Bordeaux depuis 2005.
- 2 musées fermés dans les Landes dont un qui organise des activités hors les murs, 1 musée gratuit (Saint-Sever)
- 1 musée gratuit en Lot-et-Garonne (musée municipal de Marmande)
- 2 musées fermés en Pyrénées-Atlantiques dont 1 qui propose des activités hors les murs sans indication de sa fréquentation gratuite.

## EVOLUTION DU NOMBRE MOYEN D'ENTREES/MUSEES

ANNEES	FREQUENTATION TOTALE	Nbre moyen d'entrées/musées	Evolution d'une année	Nbre de musées ayant répondu	Nbre de musées ouverts
2004	1 024 172	23 818		54	43
2005	1 040 840	24 206	2	53	43
2006	1 139 606	26 502	9	56	43
2007	1 108 590	25 195	-5	56	44

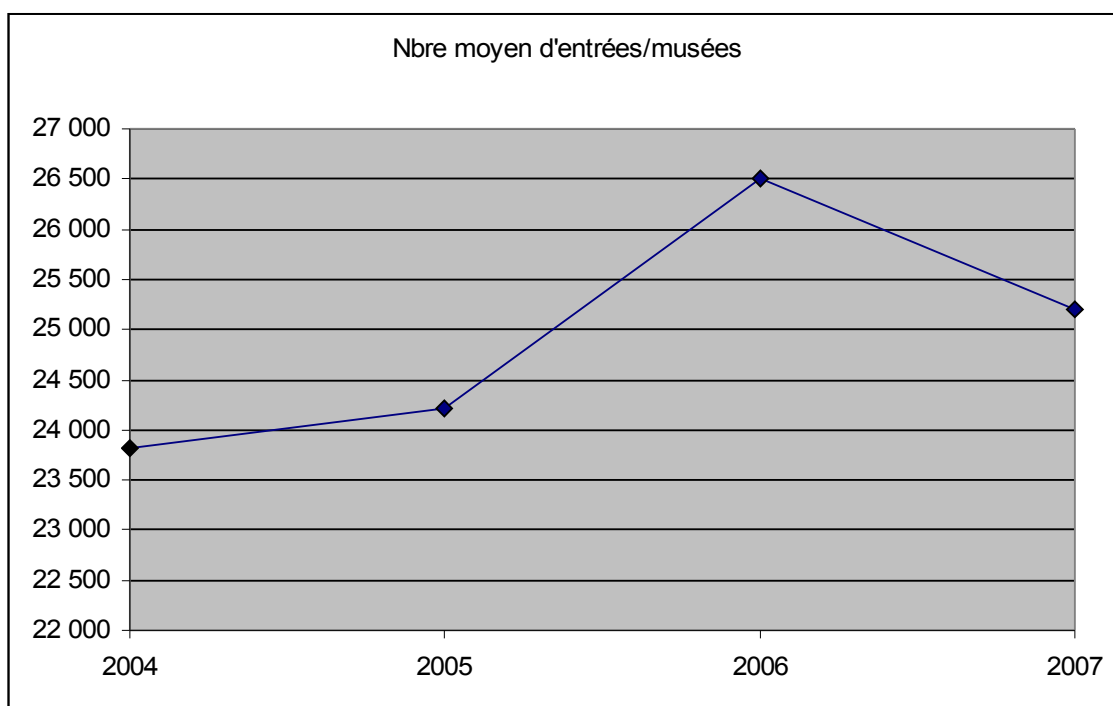



# AUVERGNE

## FREQUENTATION TOTALE ET MOYENNE DE L'ANNEE EN 2007

	Fréquentation totale	Fréquentation moyenne	Nbre de musées ayant répondu	Nbre de musées ouverts
AUVERGNE	276 104	9 521	29	29
Allier	26 041	3 720	7	7
Cantal	53 600	10 720	5	5
Haute-Loire	39 991	9 998	4	4
Puy-de-Dôme	156 472	12 036	13	13

Les 29 musées de la région pour lesquels nous disposons des données de fréquentation ont accueilli 276 104 visites en 2007, soit une hausse de 5 %.

Les 26 musées ayant répondu pour les deux années enregistrent une baisse de 6 % soit une perte de 16 309 visiteurs.

Aucun musée de la région ne dépasse les 50 000 visiteurs. Cependant, cinq établissements sont compris dans la tranche de 20 000 à 35 000 visiteurs. Ils ont accueilli **141 802** visiteurs soit 51 % de la fréquentation de l'Auvergne.

### La fréquentation moyenne en 2007

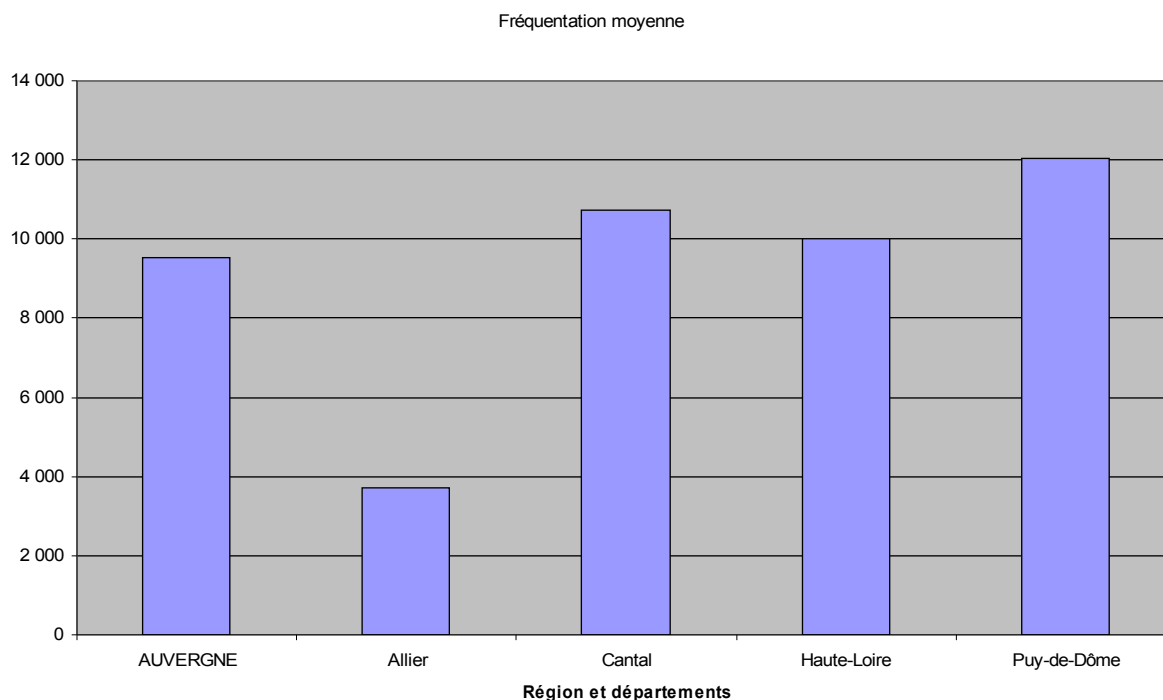

## Evolution de la fréquentation de 2004 à 2007

	2004	2005	2006	2007	Evolution 07/04	Evolution 07/05	Evolution 07/06
<b>AUVERGNE</b>	<b>263 740</b>	<b>250 726</b>	<b>263 196</b>	<b>276 104</b>	<b>5</b>	<b>10</b>	<b>5</b>
Allier	26 756	34 986	30 282	26 041	-3	-26	-14
Cantal	67 299	61 073	63 443	53 600	-20	-12	-16
Haute-Loire	50 580	38 509	37 909	39 991	-21	4	5
Puy-de-Dôme	119 105	116 158	131 562	156 472	31	35	19

Evolution de la fréquentation de 2004 à 2007

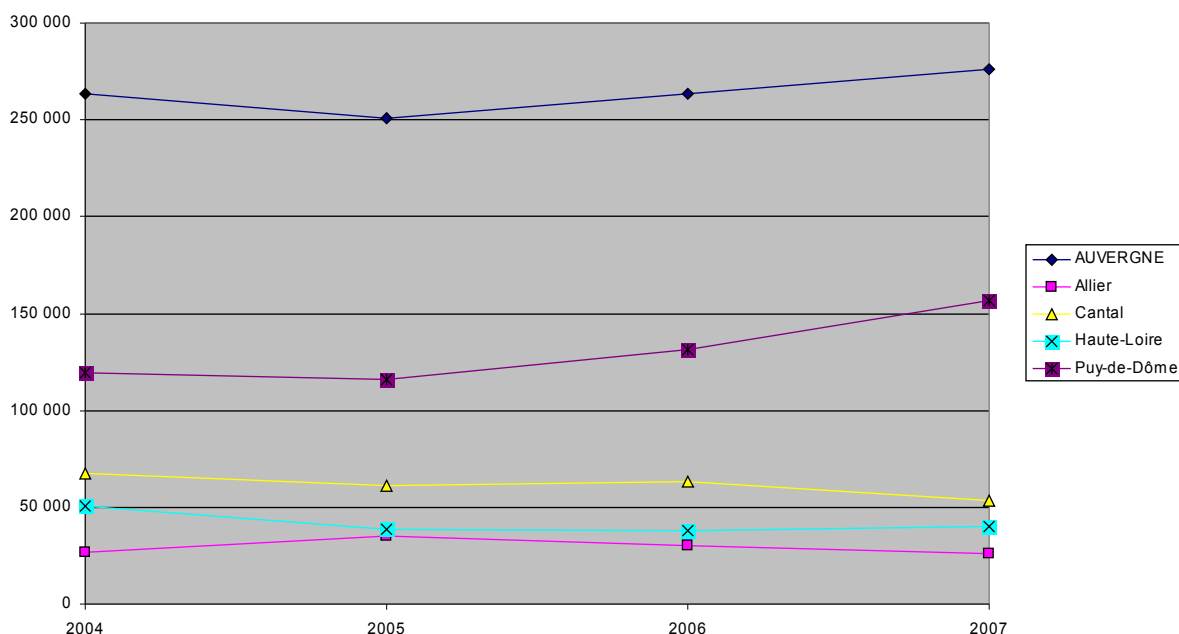

Dans l'Allier la fréquentation s'élève à 26 041 visites pour les 7 musées dont nous avons les statistiques, contre 30 282 en 2006. On note une baisse de 14 % par rapport à 2006.

Le Cantal avec 53 600 visites contre 63 443 en 2006 est en baisse de 16 %.

La Haute-Loire enregistre pour 4 musées une fréquentation de 39 991, soit une hausse de 5 % par rapport à 2007. A échantillon comparable (3 musées), le département enregistre une baisse de 7 %.

Le Puy-de-Dôme est le département qui enregistre le plus grand nombre de visiteurs 156 472 pour 13 musées, la réouverture du musée départemental de la Céramique de Lezoux qui a accueilli 24 269 visites permet au département d'augmenter sa fréquentation. A échantillon comparable (11 musées) on note une hausse de 0,2 %.

- Les musées de France de Clermont-Ferrand ont accueilli 74 986 visites en 2007 contre 80 202 en 2006 soit une baisse de 7 %. La fréquentation représente 48 % de celle du département.

## ENTREES PAYANTES ET GRATUITES DE LA REGION ET DES DEPARTEMENTS

	ENTREES GRATUITES	ENTREES PAYANTES	TOTAL	NBRE DE MUSEES	% par rapport au total
<b>AUVERGNE</b>	<b>146 189</b>	<b>128 292</b>	<b>274 481</b>	<b>27</b>	
Allier	12 516	13 525	26 041	7	9
Cantal	34 456	19 144	53 600	5	20
Haute-Loire	12 337	26 177	38 514	3	14
Puy-de-Dôme	86 880	69 446	156 326	12	57

- 1 musée n'a pas indiqué sa fréquentation gratuite en Haute-Loire.
- Dans le Puy de Dôme, 1 musée n'a pas indiqué sa fréquentation gratuite.

## EVOLUTION DU NOMBRE MOYEN D'ENTREES/MUSEES

ANNEES	FREQUENTATION TOTALE	Nbre moyen d'entrées/musées	Evolution d'une année	Nbre de musées ayant répondu	Nbre de musées ouverts
2004	<b>263 740</b>	9 419		28	<b>28</b>
2005	<b>250 726</b>	8 955	-5	28	<b>28</b>
2006	<b>263 196</b>	10 123	13	27	<b>26</b>
2007	<b>276 104</b>	9 521	-6	29	<b>29</b>

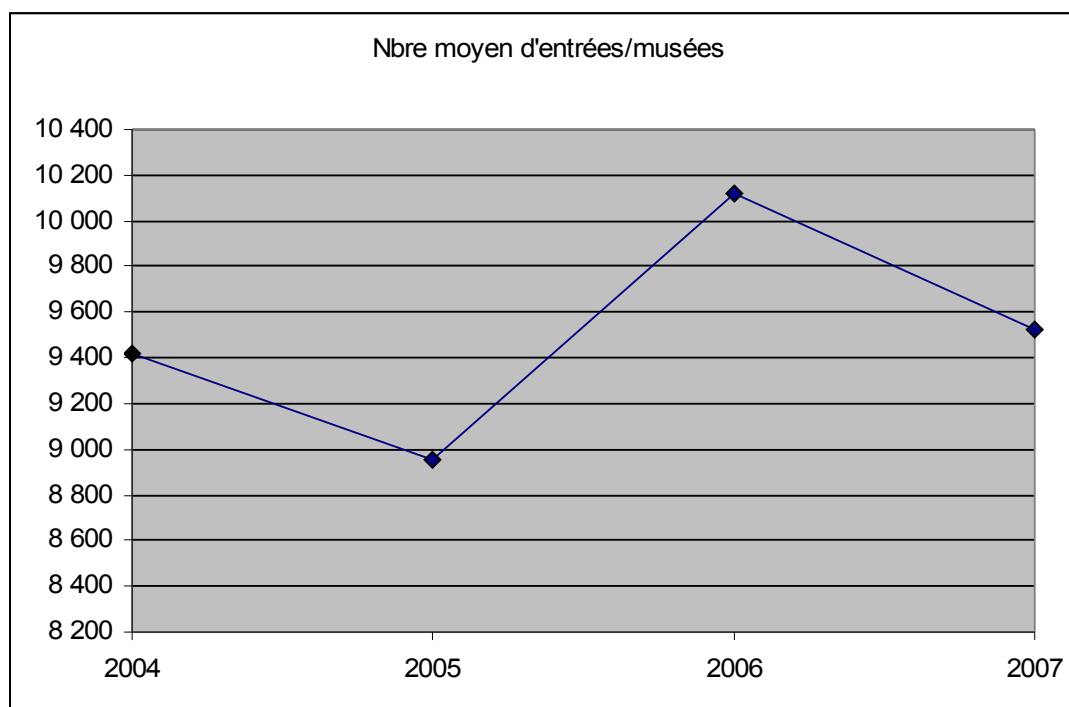

# BOURGOGNE

## FREQUENTATION TOTALE ET MOYENNE DE L'ANNEE EN 2007

	Fréquentation totale	Fréquentation moyenne	Nbre de musées ayant répondu	Nbre de musées ouverts
BOURGOGNE	939 032	16 768	67	56
Côte-d'Or	458 312	25 462	21	18
Nièvre	50 427	6 303	11	8
Saône-et-Loire	314 184	14 961	25	21
Yonne	116 109	12 901	10	9

Les 56 musées de la région pour lesquels nous disposons des données de fréquentation ont accueilli 939 032 visites en 2007 soit 2 % d'augmentation.

A échantillon comparable (54 musées) la fréquentation est en augmentation de 2 %.

Comme en 2006, trois musées de la région ont une fréquentation de plus de 100 000 visiteurs (musées des beaux-arts et muséum de Dijon et le musée d'art et d'archéologie de Cluny). Ils ont généré **365 926** visites, soit 39 % de la fréquentation de la Bourgogne.

### La fréquentation moyenne en 2007

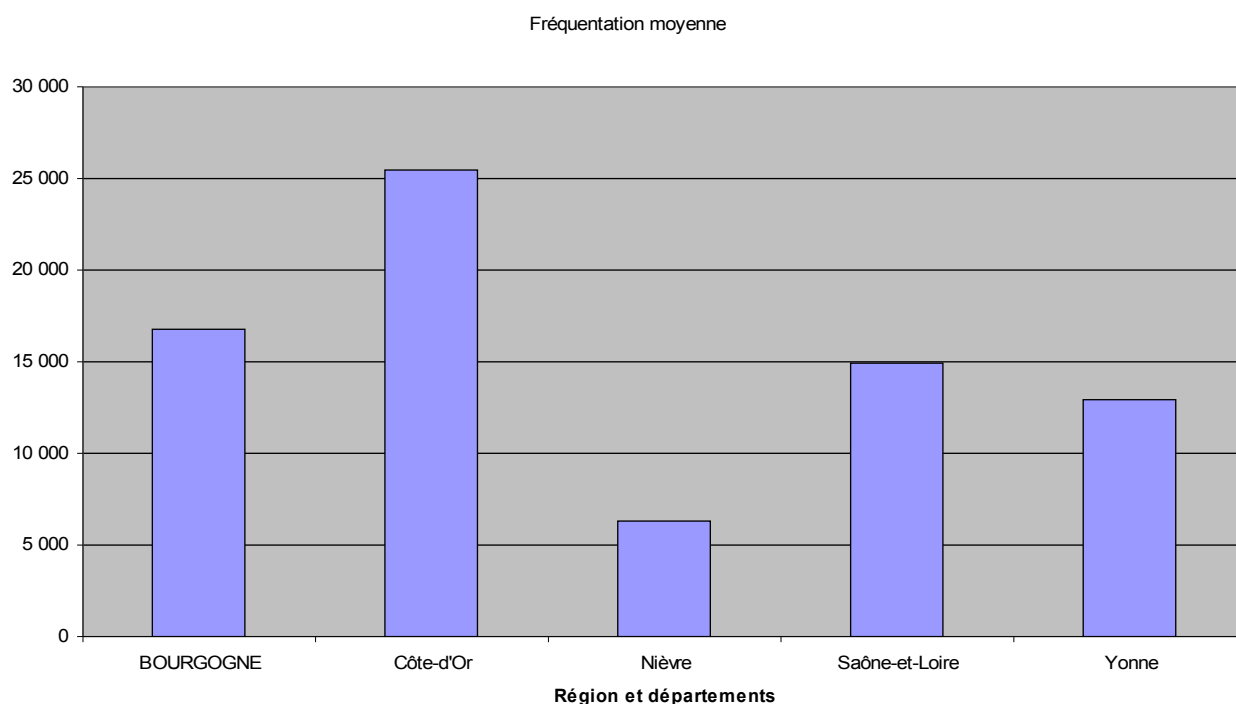

## Evolution de la fréquentation de 2004 à 2007

	2004	2005	2006	2007	Evolution 07/04	Evolution 07/05	Evolution 07/06
<b>BOURGOGNE</b>	<b>958 868</b>	<b>905 150</b>	<b>923 916</b>	<b>939 032</b>	<b>-2</b>	<b>4</b>	<b>2</b>
Côte-d'Or	492 813	447 876	445 966	458 312	-7	2	3
Nièvre	59 313	51 691	52 178	50 427	-15	-2	-3
Saône-et-Loire	306 063	306 145	302 264	314 184	3	3	4
Yonne	100 679	99 438	123 508	116 109	15	17	-6

Evolution de la fréquentation de 2004 à 2007

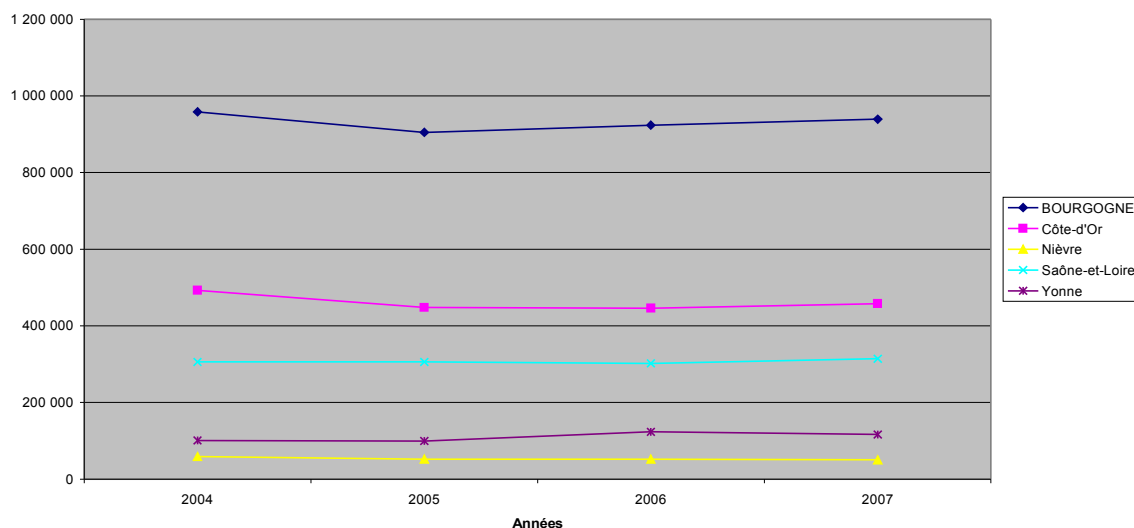

La Côte-d'Or avec 458 312 entrées, est le département qui enregistre le plus grand nombre de visiteurs. Par rapport à 2006, la hausse est de 3 %.

- A l'exception du musée national de Magnin, l'accès est libre depuis 2004 dans les collections permanentes des musées de France de Dijon. En 2007, les musées de France de la ville ont accueilli 374 232 visites soit 82 % de la fréquentation départementale. Par rapport à 2006, la fréquentation est stable.

Le nombre de visiteurs de la Nièvre s'élève à 50 427 pour les 8 musées dont nous avons les données, soit une baisse de 3 %.

La Saône-et-Loire enregistre une fréquentation muséale de 314 184 entrées soit une hausse de 4 %.

Le département de l'Yonne enregistre une fréquentation muséale de 116 109 visites en 2007, on note une baisse de 6 % par rapport à 2006.

## ENTREES PAYANTES ET GRATUITES DE LA REGION ET DES DEPARTEMENTS

	ENTREES GRATUITES	ENTREES PAYANTES	TOTAL	NBRE DE MUSEES	% par rapport au total
<b>BOURGOGNE</b>	<b>577 535</b>	<b>346 435</b>	<b>923 970</b>	<b>52</b>	
Côte-d'Or	375 013	72 412	447 425	16	<b>48</b>
Nièvre	13 810	36 617	50 427	8	<b>5</b>
Saône-et-Loire	109 240	200 769	310 009	20	<b>34</b>
Yonne	79 472	36 637	116 109	8	<b>13</b>

- 3 musées fermés en Côte-d'Or, l'entrée est gratuite dans les collections permanentes des musées de Dijon à l'exception du musée national Magnin, gratuité au musée d'Auxonne, 1 musée sans indication de sa fréquentation gratuite.
- 3 musées fermés dans la Nièvre.
- 3 musées fermés en Saône-et-Loire et 1 musée sans indication de sa fréquentation gratuite, 1 musée gratuit (René Davoine à Charolles).
- 2 musées gratuits dans l'Yonne (musée de l'Avallonnais à Avallon et musée d'histoire naturelle d'Auxerre), 2 musées fermés.

## EVOLUTION DU NOMBRE MOYEN D'ENTREES/MUSEES

ANNEES	FREQUENTATION TOTALE	Nbre moyen d'entrées/musées	Evolution d'une année	Nbre de musées ayant répondu	Nbre de musées ouverts
2004	<b>958 868</b>	16 532		67	<b>58</b>
2005	<b>905 150</b>	15 880	-4	68	<b>57</b>
2006	<b>923 916</b>	16 798	6	66	<b>55</b>
2007	<b>939 032</b>	17 073	2	66	<b>55</b>

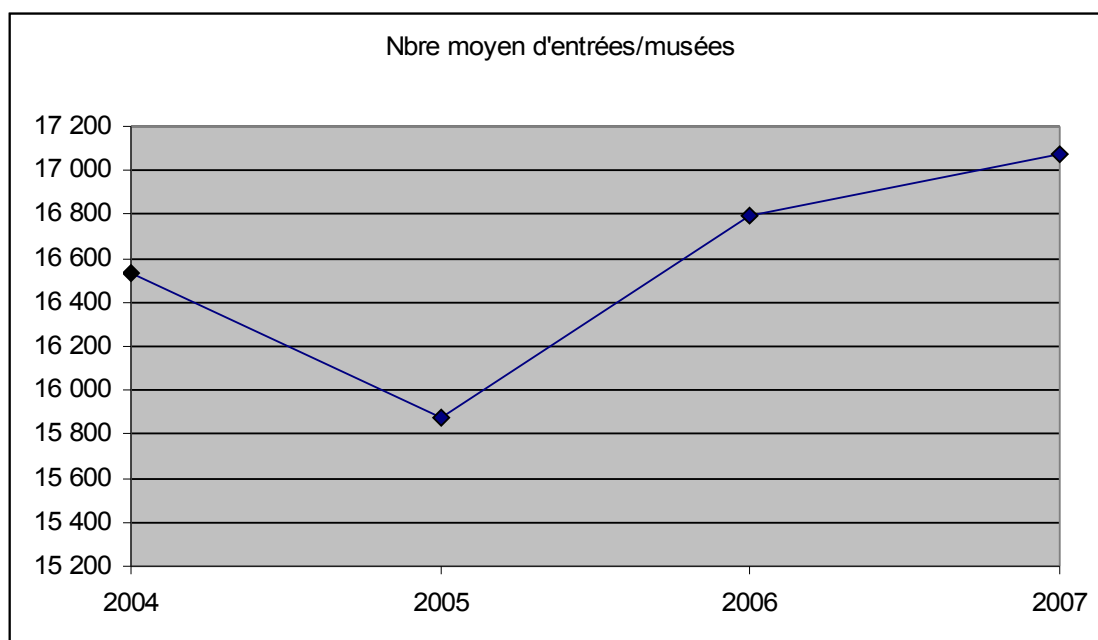

# BRETAGNE

## FREQUENTATION TOTALE ET MOYENNE DE L'ANNEE EN 2007

	Fréquentation totale	Fréquentation moyenne	Nbre de musées ayant répondu	Nbre de musées ouverts
<b>BRETAGNE *</b>	<b>1 098 210</b>	<b>30 506</b>	<b>36</b>	<b>36</b>
Côtes d'Armor	67 756	22 585	3	3
<b>Finistère *</b>	<b>429 179</b>	<b>33 014</b>	<b>13</b>	13
Ile-et-Vilaine	241 891	24 189	10	10
<b>Morbihan<sup>▣</sup></b>	<b>359 384</b>	<b>35 938</b>	10	10

Intégration du chiffre du musée de la Marine de Brest

▣ Intégration du chiffre du musée de la Marine de Port-Louis

Les 36 musées de la région pour lesquels nous disposons des données de fréquentation, (annexes du musée de la Marine comprises), ont accueilli 1 098 210 visites contre 1 015 972 en 2006, soit 8 % de hausse.

Un seul musée de la région dépasse les 95 000 visiteurs (Château de Suscinio).

### La fréquentation moyenne en 2007

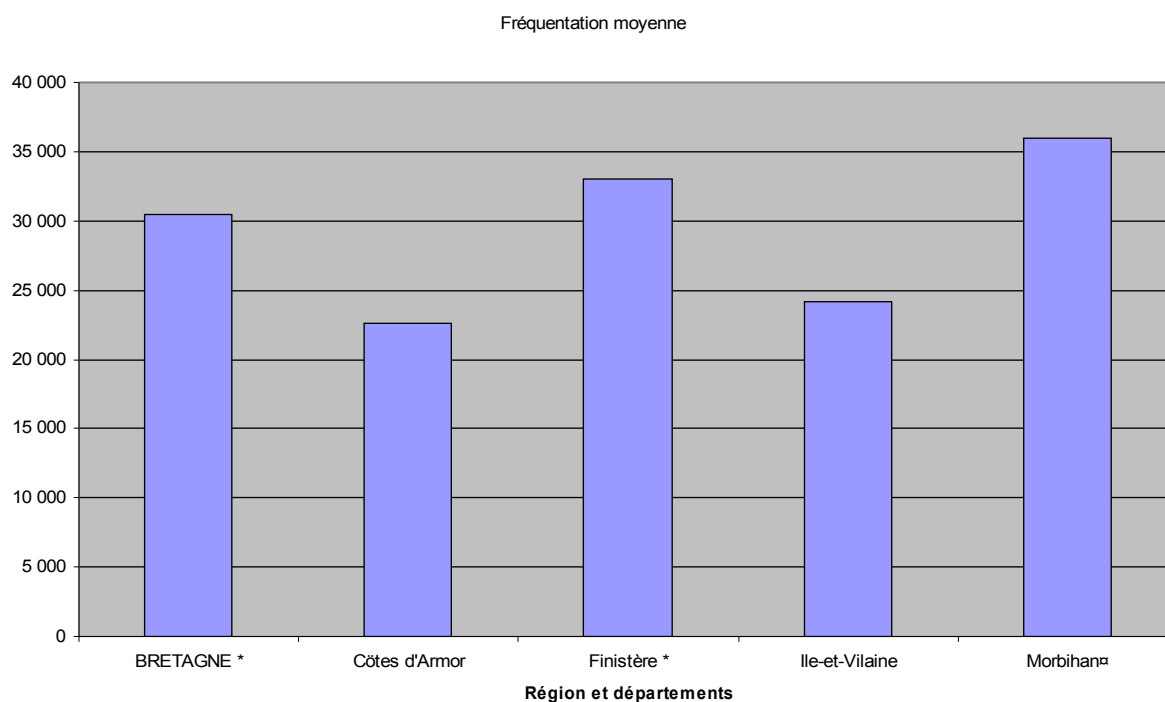

## Evolution de la fréquentation de 2004 à 2007

	2004	2005	2006	2007	Evolution 07/04	Evolution 07/05	Evolution 07/06
<b>BRETAGNE *</b>	<b>1 044 428</b>	<b>970 047</b>	<b>1 015 972</b>	<b>1 098 210</b>	<b>5</b>	<b>13</b>	<b>8</b>
Côtes d'Armor	59 169	84 234	69 574	67 756	15	-20	-3
Finistère *	418 209	385 238	379 795	429 179	3	11	13
Ile-et-Vilaine	202 356	176 089	219 853	241 891	20	37	10
Morbihan <sup>▣</sup>	364 694	324 486	346 750	359 384	-1	11	4

\* Annexe du musée de la Marine de Brest comprise  
 ▣ Intégration du chiffre du musée de la Marine de Port-Louis

Evolution de la fréquentation de 2004 à 2007

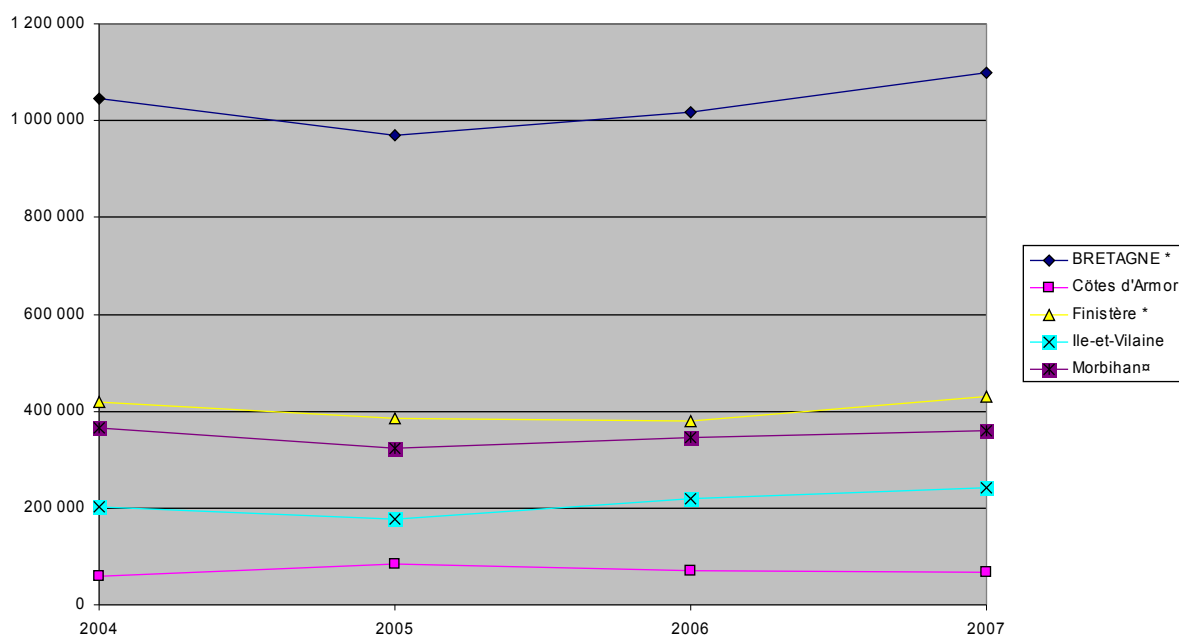

Le département des Côtes d'Armor avec ses 3 musées atteint une fréquentation de 67 756 visites contre 69 574 en 2006, soit une baisse de 3 %.

Le Finistère enregistre une hausse de 13 % par rapport à 2006 (musée de la Marine de Brest compris) pour les 13 établissements dont nous disposons des données, 429 179 visites contre 379 795 en 2006.

L'Ile-et-Vilaine enregistre une fréquentation muséale de 241 891 visites. A échantillon comparable (10 musées), le département enregistre une augmentation de 10 %.

- Les 3 musées de France de Rennes ont accueilli 100 942 visites soit une hausse de 11 % par rapport à 2006. Ils représentent 42 % de la fréquentation du département.

Le Morbihan (musée de la Marine compris) enregistre une fréquentation de 359 384 visites contre 346 750 en 2006, soit 4 % d'augmentation.



## ENTREES PAYANTES ET GRATUITES DE LA REGION ET DES DEPARTEMENTS

	ENTREES GRATUITES	ENTREES PAYANTES	TOTAL	NBRE DE MUSEES	% par rapport au total
<b>BRETAGNE *</b>	<b>398 054</b>	<b>659 454</b>	<b>1 057 508</b>	<b>36</b>	
Côtes d'Armor	46 546	21 210	67 756	3	<b>6</b>
Finistère *	133 973	254 504	388 477	13	<b>37</b>
Ile-et-Vilaine	115 477	126 414	241 891	10	<b>23</b>
Morbihan <sup>▣</sup>	102 058	257 326	359 384	10	<b>34</b>

\* Intégration du musée de la Marine de Brest

▣ Intégration du musée de la Marine de Port-Louis

- 1 musée gratuit en Côtes d'Armor (Saint-Brieuc)
- 1 musée sans indication de sa fréquentation gratuite dans le Finistère

## EVOLUTION DU NOMBRE MOYEN D'ENTREES/MUSEES

*(Intégration des musées de la Marine dans les totaux)*

ANNEES	FREQUENTATION TOTALE	Nbre moyen d'entrées/musées	Evolution d'une année	Nbre de musées ayant répondu	Nbre de musées ouverts
2004	<b>1 044 428</b>	29 841		36	<b>35</b>
2005	<b>970 047</b>	27 716	-7	36	<b>35</b>
2006	<b>1 015 972</b>	28 221	5	36	<b>36</b>
2007	<b>1 098 210</b>	30 506	8	36	<b>36</b>

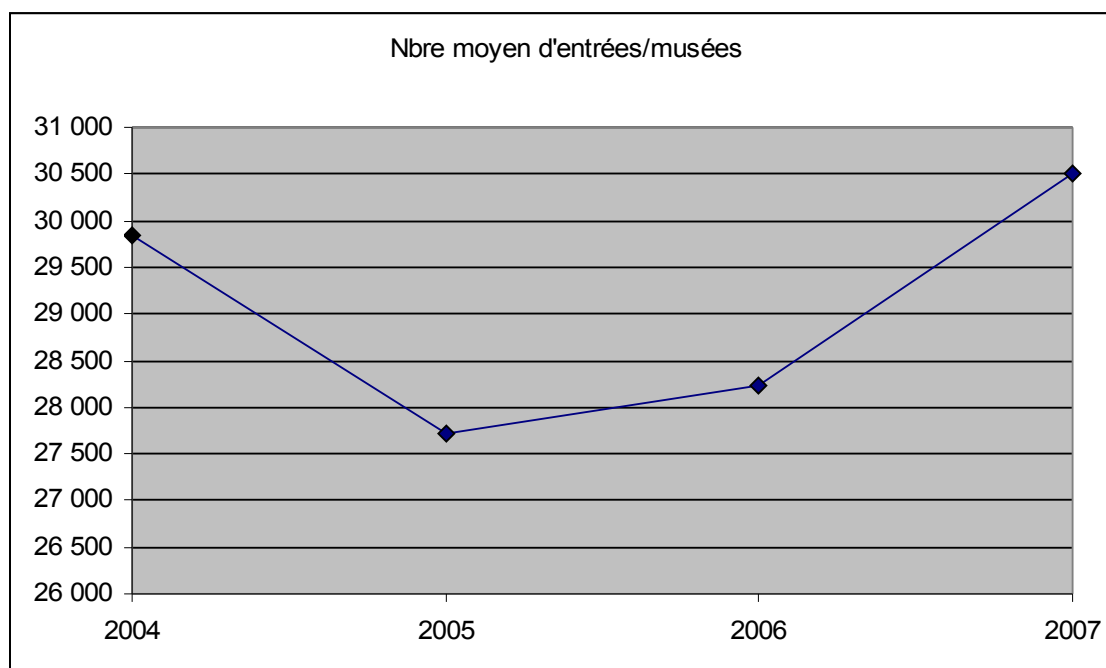

# CENTRE

## FREQUENTATION TOTALE ET MOYENNE DE L'ANNEE EN 2007

	Fréquentation totale	Fréquentation moyenne	Nbre de musées ayant répondu	Nbre de musées ouverts
CENTRE	1 057 666	19 586	64	54
Cher	109 378	12 153	9	9
Eure-et-Loir	116 333	19 389	9	6
Indre	85 647	12 235	8	7
Indre-et-Loire	202 330	12 646	19	16
Loir-et-Cher	371 343	53 049	7	7
Loiret	172 635	19 182	12	9

Les 54 musées de la région pour lesquels nous disposons des données de fréquentation ont accueilli 1 057 666 visites, contre 1 004 293 en 2006, soit 5 % d'augmentation.

A échantillon comparable (53 musées), on note une hausse de 6 %, soit un gain de 60 465 visites par rapport à 2006.

Au niveau régional, un seul musée dépasse les 200 000 visiteurs.

### La fréquentation moyenne en 2007

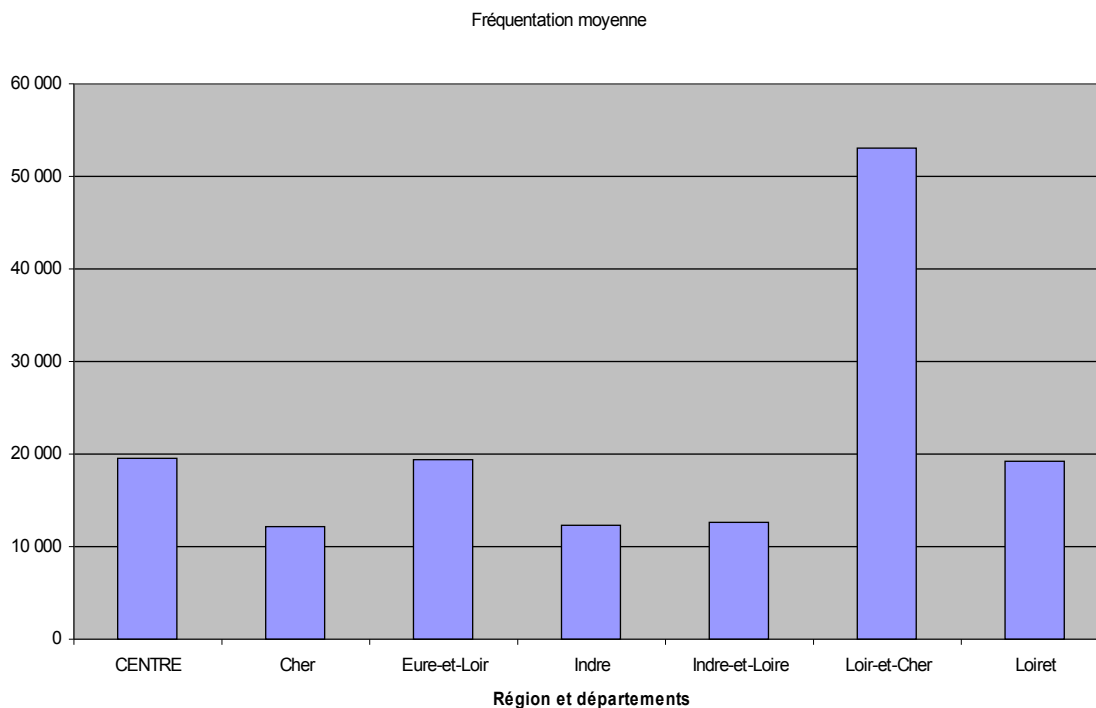

## Evolution de la fréquentation de 2004 à 2007

	2004	2005	2006	2007	Evolution 07/04	Evolution 07/05	Evolution 07/06
<b>CENTRE</b>	<b>1 068 275</b>	<b>1 040 409</b>	<b>1 004 293</b>	<b>1 057 666</b>	<b>-1</b>	<b>2</b>	<b>5</b>
Cher	123 723	116 237	114 491	109 378	-12	-6	-4
Eure-et-Loir	115 083	118 406	108 361	116 333	1	-2	7
Indre	80 877	77 971	71 887	85 647	6	10	19
Indre-et-Loire	213 317	202 620	185 756	202 330	-5	0	9
Loir-et-Cher	362 218	348 597	344 333	371 343	3	7	8
Loiret	173 057	176 578	179 465	172 635	0	-2	-4

Evolution de la fréquentation de 2004 à 2007

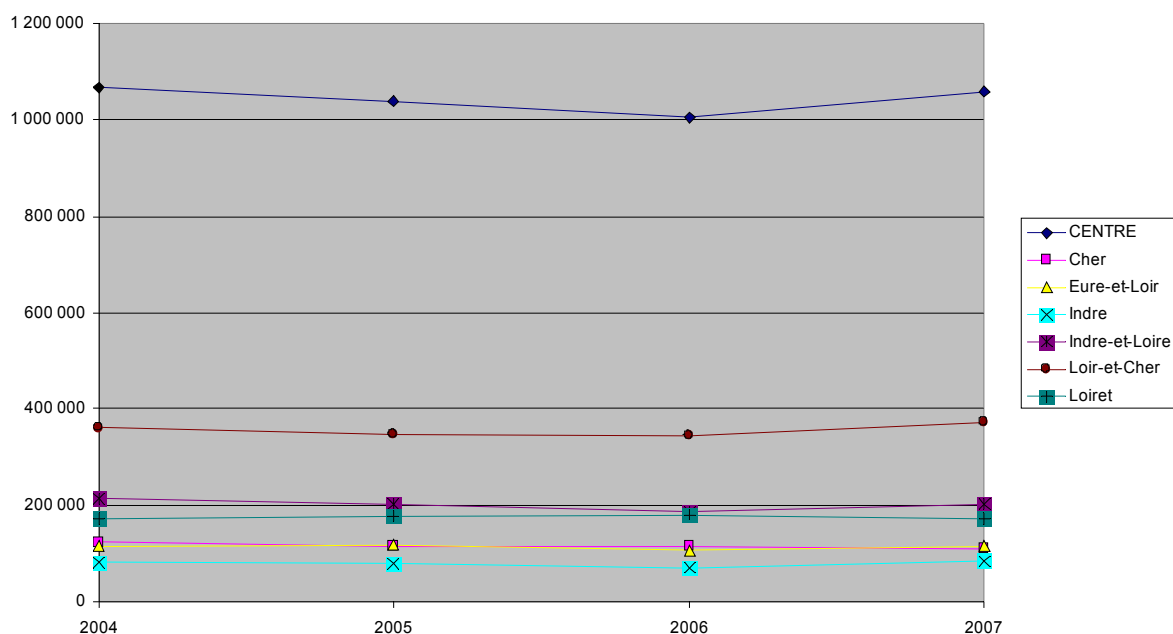

Pour 9 musées, le département du Cher a accueilli 109 378 visites. A échantillon comparable (8 musées), la fréquentation est en baisse de 4 % (112 441 en 2006).

- Les musées de France de Bourges représentent 84 % de la fréquentation départementale. Ils ont accueilli 92 173 visiteurs en 2007 contre 98 990 en 2006, soit une baisse de 7 %.

L'Eure-et-Loir enregistre une fréquentation muséale de 116 333 visites, soit une augmentation de 7 % par rapport à 2006.

Dans l'Indre, l'augmentation est de 19 % (7 musées comparables), le nombre d'entrées est de 85 647 visites en 2007.

L'Indre-et-Loire enregistre une fréquentation de 202 330 visites pour 16 musées, soit une augmentation de 9 % par rapport à 2006.

- En 2007, les musées de France de Tours représentent 70 % de la fréquentation départementale. Ils ont accueilli 140 989 visiteurs contre 120 700 en 2006, soit une augmentation de 17 %.

Le Loir et Cher, à échantillon comparable (6 musées), enregistre une augmentation de 8 %. Le nombre d'entrées est de 371 343 contre 344 333 en 2006.

- Les musées de France de Blois représentent 95 % de la fréquentation départementale. La fréquentation des trois musées a augmenté de 11 % par rapport à 2006.

Le Loiret avec 10 musées dont nous avons les données de fréquentation, a accueilli 172 635 visites, soit une baisse de 4 % par rapport à 2006.

- Les musées de France d'Orléans connaissent une baisse de 10 % par rapport à 2006. Ils ont accueilli 118 149 visiteurs en 2007, soit 68 % de la fréquentation départementale.

#### ENTREES PAYANTES ET GRATUITES DE LA REGION ET DES DEPARTEMENTS

	ENTREES GRATUITES	ENTREES PAYANTES	TOTAL	NBRE DE MUSEES	% par rapport au total
<b>CENTRE</b>	<b>511 811</b>	<b>526 226</b>	<b>1 038 037</b>	<b>52</b>	
Cher	87 608	11 167	98 775	8	<b>10</b>
Eure-et-Loir	74 626	41 707	116 333	6	<b>11</b>
Indre	53 962	31 685	85 647	7	<b>8</b>
Indre-et-Loire	98 424	94 880	193 304	15	<b>19</b>
Loir-et-Cher	71 260	300 083	371 343	6	<b>36</b>
Loiret	125 931	46 704	172 635	10	<b>17</b>

- 4 musées totalement gratuits dans le Cher (Bourges), 1 musée sans indication de sa fréquentation gratuite.
- 3 musées fermés en Eure-et-Loir.
- 1 musée fermé en Indre et 1 musée gratuit (musée Bertrand à Châteauroux).
- 3 musées fermés en Indre et Loire et 2 gratuits (musée d'Amboise, musée de Minerve à Yzeures-sur-Creuse), 1 musée sans indication de sa fréquentation gratuite.
- En Loir-et-Cher, l'atelier-musée de Naveil n'a pas accueilli de visiteurs en 2007.
- 2 musées fermés dans le Loiret et 1 gratuit (musée Gaston Couté à Meung-sur-Loire)

## EVOLUTION DU NOMBRE MOYEN D'ENTREES/MUSEES

ANNEES	FREQUENTATION TOTALE	Nbre moyen d'entrées/musées	Evolution d'une année	Nbre de musées ayant répondu	Nbre de musées ouverts
2004	1 067 417	18 727		64	57
2005	1 040 409	18 579	-1	64	56
2006	1 003 956	18 592	0	65	54
2007	1 057 666	19 230	3	64	55

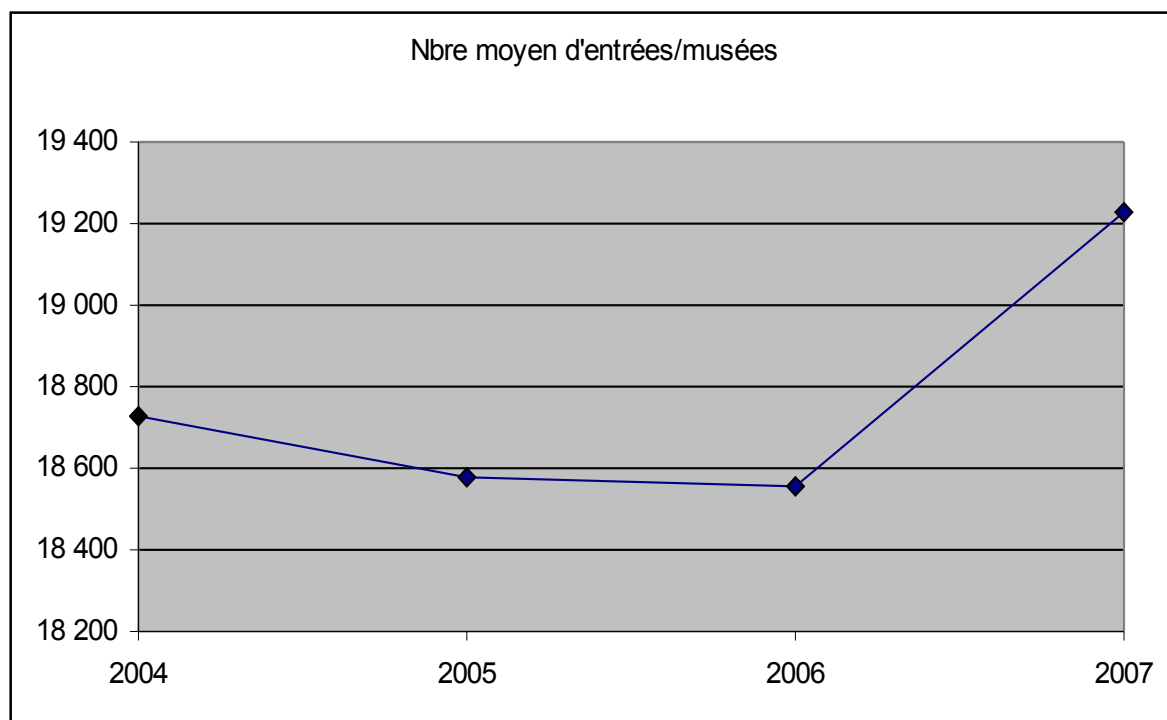

# CHAMPAGNE-ARDENNE

## FREQUENTATION TOTALE ET MOYENNE DE L'ANNEE EN 2007

	Fréquentation totale	Fréquentation moyenne	Nbre de musées ayant répondu	Nbre de musées ouverts
CHAMPAGNE-ARDENNE	<b>387 095</b>	<b>11 385</b>	<b>34</b>	<b>27</b>
Ardennes	140 383	<b>20 055</b>	7	5
Aube	73 209	<b>6 655</b>	11	10
Marne	142 283	<b>15 809</b>	9	7
Haute-Marne	31 220	<b>4 460</b>	7	5

Les 27 musées de la région pour lesquels nous disposons des données de fréquentation ont accueilli 387 095 visites, soit une baisse de 8 % par rapport à 2006. La moyenne de la fréquentation en 2007 est de 11 385 visites pour la région.

Un seul musée de la région dépasse les 60 000 visiteurs (musée du château fort de Sedan). La fréquentation du musée représente 18 % de la fréquentation régionale.

### La fréquentation moyenne en 2007

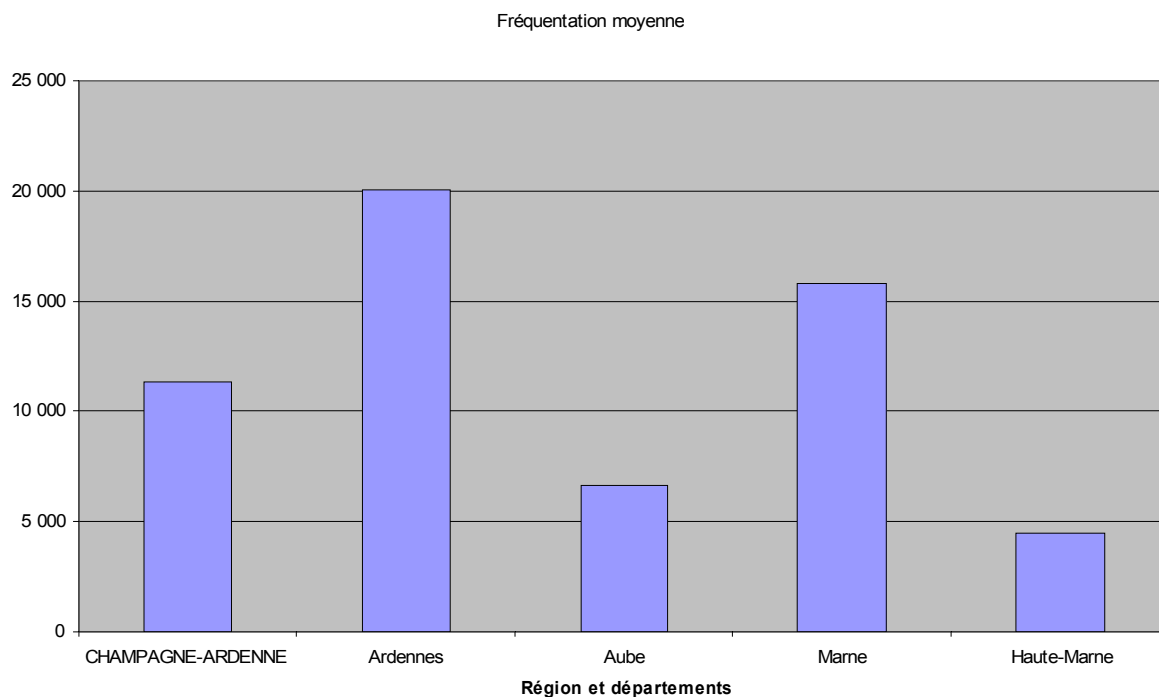

## Evolution de la fréquentation de 2004 à 2007

	2004	2005	2006	2007	Evolution 07/04	Evolution 07/05	Evolution 07/06
<b>CHAMPAGNE-ARDENNE</b>	<b>317 404</b>	<b>400 080</b>	<b>421 929</b>	<b>387 095</b>	<b>22</b>	<b>-3</b>	<b>-8</b>
Ardennes	95 065	134 589	169 136	140 383	48	4	-17
Aube	82 950	94 472	75 867	73 209	-12	-23	-4
Marne	107 756	140 732	142 942	142 283	32	1	0
Haute-Marne	31 633	30 287	33 984	31 220	-1	3	-8

Evolution de la fréquentation de 2004 à 2007

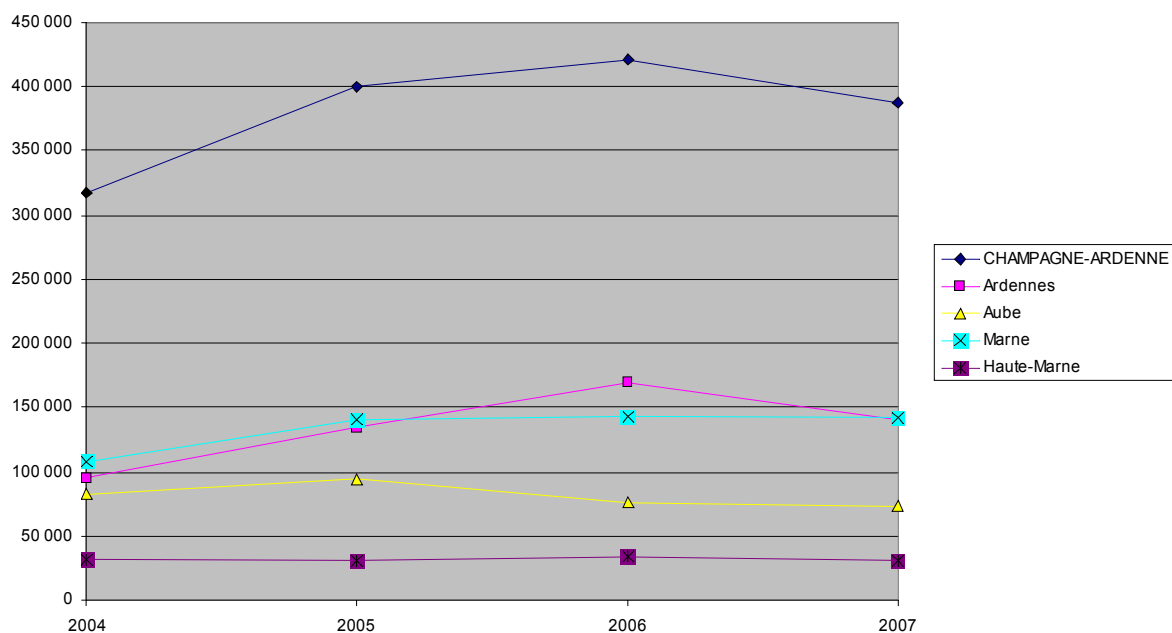

Le nombre de visiteurs du département des Ardennes est en diminution de 17 % par rapport à 2006. A échantillon comparable (5 musées) la baisse est de 18 %.

Le département de l'Aube enregistre une fréquentation muséale de 73 209 visites soit une baisse de 4 % par rapport à 2006 (9 musées comparables).

- La fréquentation des musées de France de Troyes a baissée 5 % par rapport à 2006.

On note une stabilité de la fréquentation muséale de la Marne (7 musées comparables).

- Les musées de France de Reims ont une fréquentation stable par rapport à 2006, ils ont accueilli 129 250 visiteurs en 2007 soit 91 % de la fréquentation régionale.

Les cinq musées de la Haute-Marne enregistrent une baisse de fréquentation de 8 %, 31 220 visites contre 33 984 en 2006.

## ENTREES PAYANTES ET GRATUITES DE LA REGION ET DES DEPARTEMENTS

	ENTREES GRATUITES	ENTREES PAYANTES	TOTAL	NBRE DE MUSEES	% par rapport au total
<b>CHAMPAGNE-ARDENNE</b>	<b>151 993</b>	<b>73 688</b>	<b>225 681</b>	<b>19</b>	
Ardennes	48 702	22 217	70 919	4	<b>31</b>
Aube	5 543	18 078	23 621	4	<b>10</b>
Marne	71 828	28 093	99 921	6	<b>44</b>
Haute-Marne	25 920	5 300	31 220	5	<b>14</b>

- 2 musées fermés en Ardennes, et 1 musée sans indication de sa fréquentation gratuite.
- 1 musée fermé dans l'Aube, pour 2007 exceptionnellement, les musées de Troyes à l'exception de la maison de l'outil et de la pensée ouvrière n'ont pas indiqué leur fréquentation gratuite.
- 4 musées fermés dans la Marne dont 2 proposent des activités hors les murs, 1 musées sans indication de sa fréquentation gratuite.
- 2 musées fermés, 3 musées gratuits en Haute-Marne (Bourbonne-les-Bains, Langres, Saint-Dizier)

## EVOLUTION DU NOMBRE MOYEN D'ENTREES/MUSEES

ANNEES	FREQUENTATION TOTALE	Nbre moyen d'entrées/musées	Evolution d'une année	Nbre de musées ayant répondu	Nbre de musées ouverts
2004	<b>317 404</b>	13 800		30	<b>23</b>
2005	<b>400 080</b>	16 670	21	30	<b>24</b>
2006	<b>421 929</b>	16 228	-3	33	<b>26</b>
2007	<b>387 095</b>	14 337	-12	34	<b>27</b>

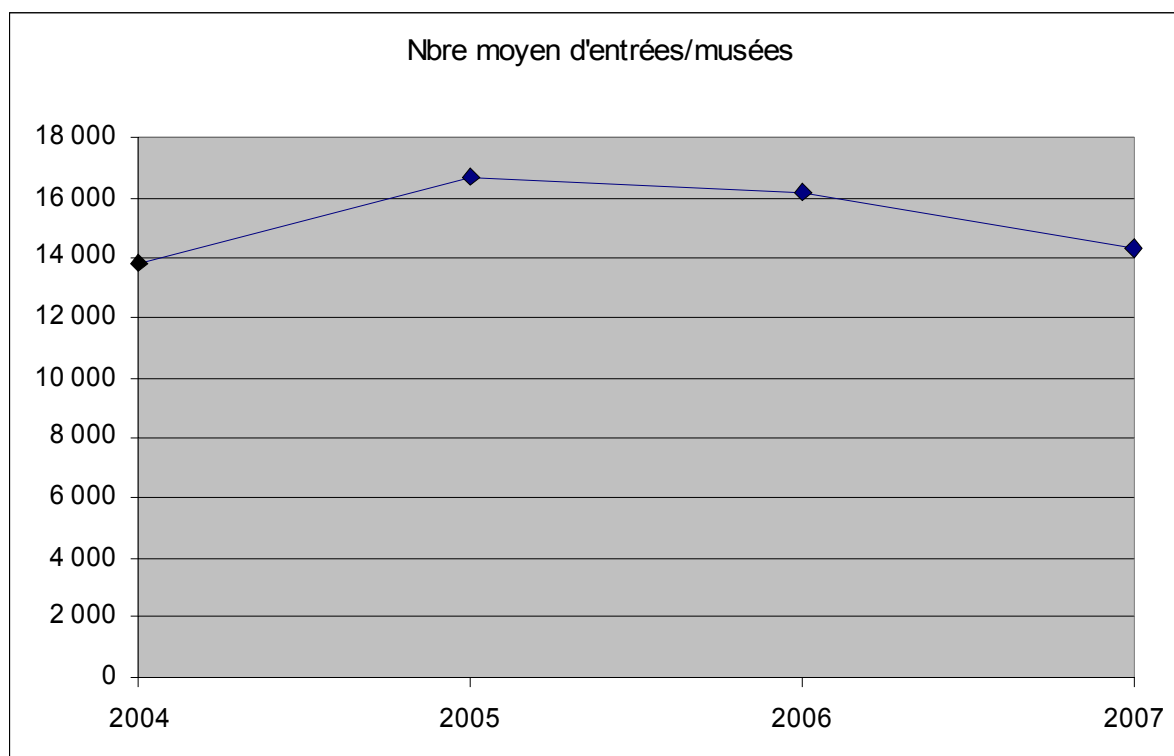



# CORSE

## FREQUENTATION TOTALE ET MOYENNE DE L'ANNEE EN 2007

	Fréquentation totale	Fréquentation moyenne	Nbre de musées ayant répondu	Nbre de musées ouverts
CORSE	209 018	26 127	8	5
Corse du Sud	101 602	20 320	5	2
Haute-Corse	107 416	35 805	3	3

Les cinq musées de la région pour lesquels nous disposons des données de fréquentation ont accueilli 209 018 visites soit une hausse de 6 % par rapport à 2006. La fréquentation moyenne de la région est de 26 127 visites.

Le nombre de visiteurs de la région est en augmentation de 7 %, pour les 4 musées ayant répondu pour les deux années.

### La fréquentation moyenne en 2007

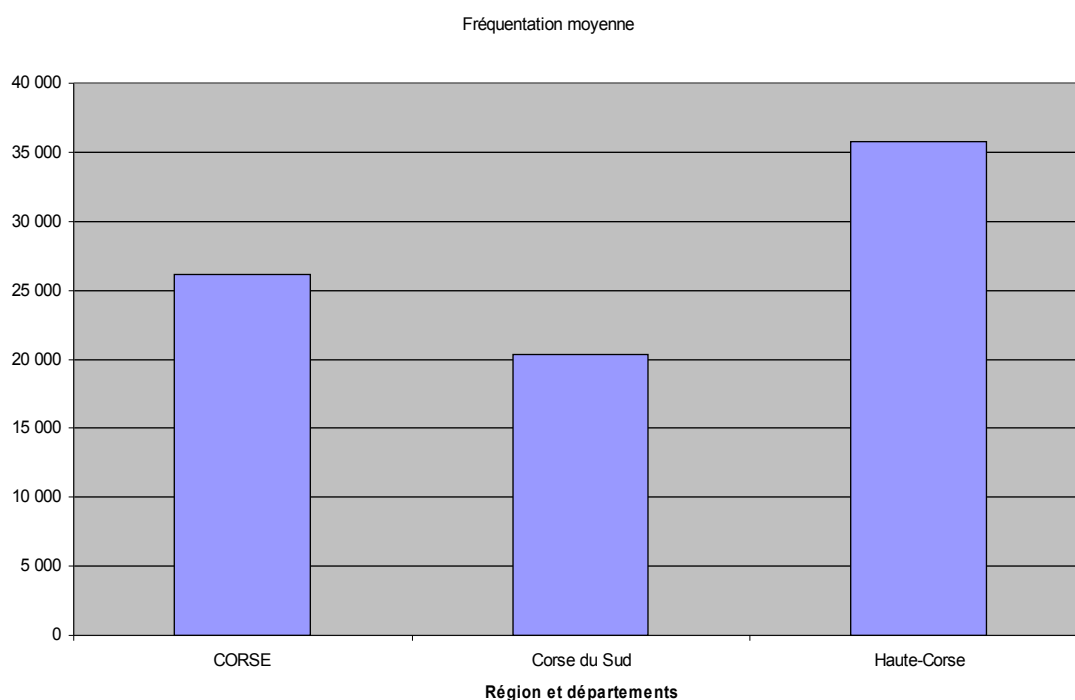

## Evolution de la fréquentation de 2004 à 2007

	2004	2005	2006	2007	Evolution 07/04	Evolution 07/05	Evolution 07/06
<b>CORSE</b>	<b>199 493</b>	<b>195 995</b>	<b>197 750</b>	<b>209 018</b>	<b>5</b>	<b>7</b>	<b>6</b>
Corse du Sud	104 609	105 383	102 605	101 602	-3	-4	-1
Haute-Corse	94 884	90 612	95 145	107 416	13	19	13

Evolution de la fréquentation de 2004 à 2007

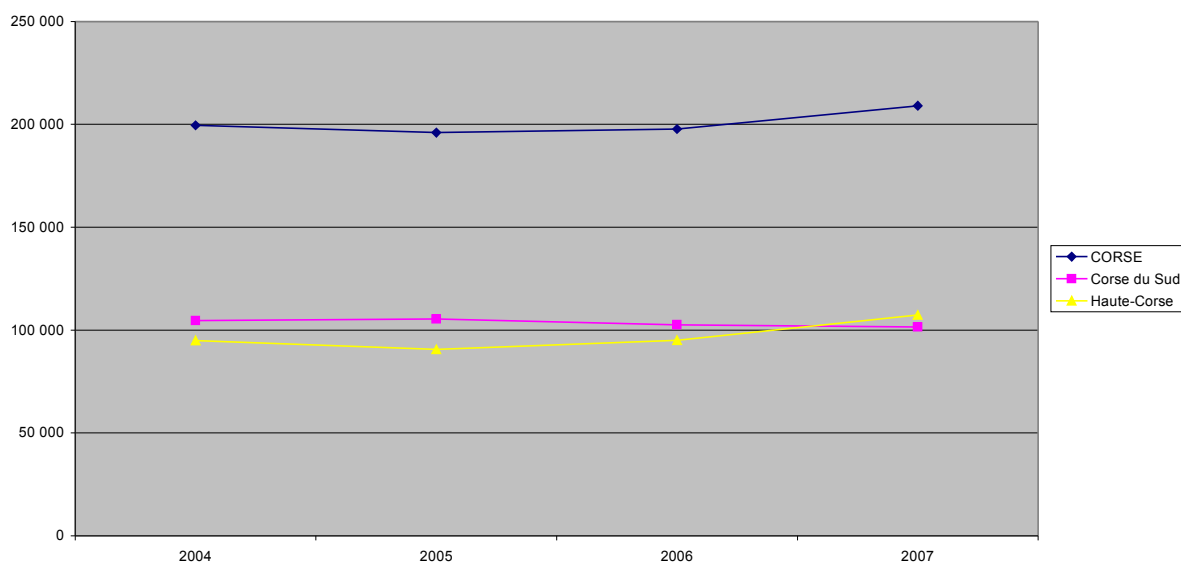

La fréquentation en Corse du Sud est en diminution de 1 % par rapport à 2006.

La Haute-Corse enregistre une fréquentation muséale de 107 416 visites pour 3 musées, soit une augmentation de 13 %.

### ENTREES PAYANTES ET GRATUITES DE LA REGION ET DES DEPARTEMENTS

	ENTREES GRATUITES	ENTREES PAYANTES	TOTAL	NBRE DE MUSEES	% par rapport au total
<b>CORSE</b>	<b>57 816</b>	<b>151 202</b>	<b>209 018</b>	<b>5</b>	
Corse du Sud	26 142	75 460	101 602	2	<b>49</b>
Haute-Corse	31 674	75 742	107 416	3	<b>51</b>

- 2 musées fermés en Corse du Sud
- 1 musée fermé en Haute-Corse

## EVOLUTION DU NOMBRE MOYEN D'ENTREES/MUSEES

ANNEES	FREQUENTATION TOTALE	Nbre moyen d'entrées/musées	Evolution d'une année	Nbre de musées ayant répondu	Nbre de musées ouverts
2004	199 493	49 873		8	4
2005	195 995	39 199	-21	8	5
2006	197 750	39 550	1	8	5
2007	209 018	41 804	6	8	5

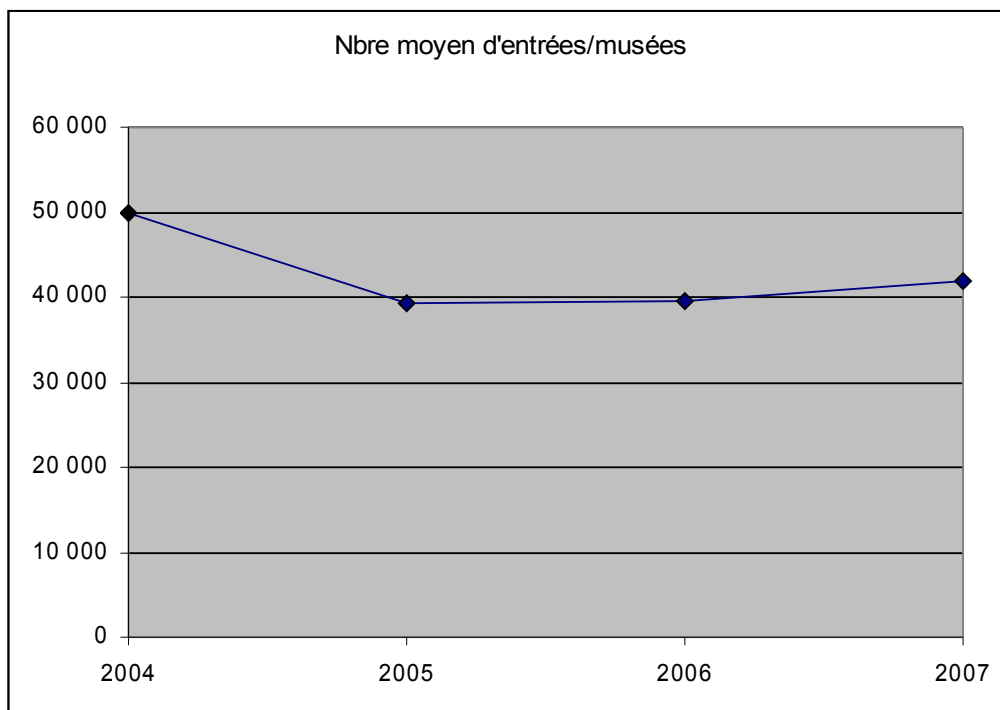

# FRANCHE-COMTE

## FREQUENTATION TOTALE ET MOYENNE DE L'ANNEE EN 2007

	Fréquentation totale	Fréquentation moyenne	Nbre de musées ayant répondu	Nbre de musées ouverts
FRANCHE-COMTE	726 070	22 002	33	30
Doubs	532 328	53 233	10	10
Jura	129 726	9 979	13	10
Haute-Saône	41 292	6 882	6	6
Territoire de Belfort	22 724	5 681	4	4

Les 30 musées de la région pour lesquels nous disposons des données de fréquentation ont accueilli 726 070 visites en 2007. La fréquentation 2007 est stable par rapport à 2006.

### La fréquentation moyenne en 2007

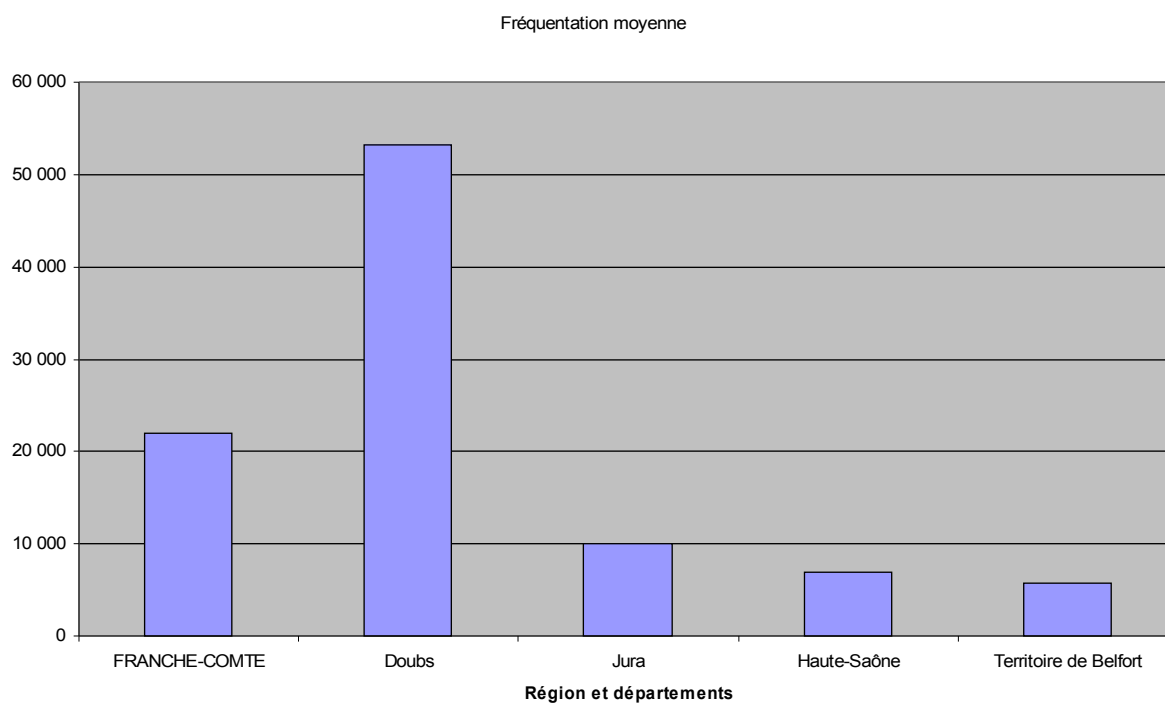

## Evolution de la fréquentation de 2004 à 2007

	2004	2005	2006	2007	Evolution 07/04	Evolution 07/05	Evolution 07/06
<b>FRANCHE-COMTE</b>	<b>911 623</b>	<b>738 943</b>	<b>726 454</b>	<b>726 070</b>	<b>-20</b>	<b>-2</b>	<b>0</b>
Doubs	680 956	514 060	510 550	532 328	-22	4	4
Jura	146 672	144 200	145 734	129 726	-12	-10	-11
Haute-Saône	57 721	50 165	43 725	41 292	-28	-18	-6
Territoire de Belfort	26 274	30 518	26 445	22 724	-14	-26	-14

Evolution de la fréquentation de 2004 à 2007

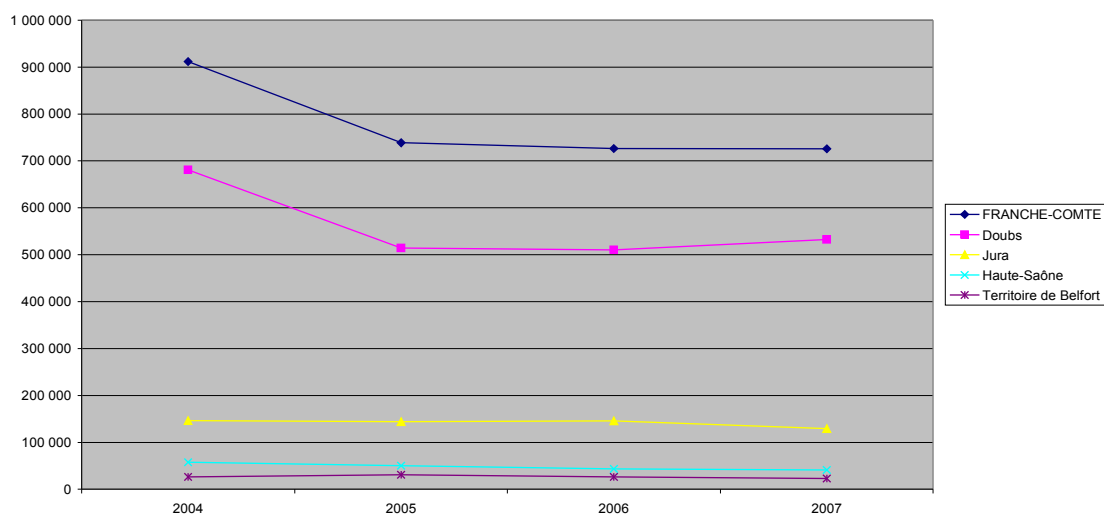

Le département du Doubs enregistre une augmentation de 4 % par rapport à 2006. Les musées ont accueilli 532 328 visites contre 510 550 en 2006.

Dans le Jura, on note une baisse de la fréquentation muséale de 11 % par rapport à 2006 (10 musées comparables)

Les musées du département de la Haute-Saône enregistrent une fréquentation de 41 292 visites, soit une baisse de 6 % par rapport à 2006.

Les musées du Territoire de Belfort avec une fréquentation de 22 724 visites connaissent une baisse de 14 % en 2007.

## ENTREES PAYANTES ET GRATUITES DE LA REGION ET DES DEPARTEMENTS

	ENTREES GRATUITES	ENTREES PAYANTES	TOTAL	NBRE DE MUSEES	% par rapport au total
<b>FRANCHE-COMTE</b>	<b>190 703</b>	<b>155 515</b>	<b>346 218</b>	<b>25</b>	
Doubs	111 717	47 072	158 789	6	<b>46</b>
Jura	43 397	86 329	129 726	10	<b>37</b>
Haute-Saône	20 809	14 170	34 979	5	<b>10</b>
Territoire de Belfort	14 780	7 944	22 724	4	<b>7</b>

- 4 musées sans indication de leur fréquentation gratuite dans le Doubs
- 5 musées fermés en Jura dont 2 organisent des expositions temporaires hors les murs, 3 musées gratuits (Sarret de Grozon à Arbois, beaux-arts de Dole, les expositions temporaires organisées par le musée de l'Artisanat Jurassien à Voiteur)
- 1 musée gratuit en Haute-Saône et 1 musée sans indication de sa fréquentation gratuite.

## EVOLUTION DU NOMBRE MOYEN D'ENTREES/MUSEES

ANNEES	FREQUENTATION TOTALE	Nbre moyen d'entrées/musées	Evolution d'une année	Nbre de musées ayant répondu	Nbre de musées ouverts
2004	<b>911 623</b>	31 435		33	<b>29</b>
2005	<b>738 943</b>	25 481	-19	33	<b>29</b>
2006	<b>726 454</b>	24 215	-5	33	<b>30</b>
2007	<b>726 070</b>	24 202	0	33	<b>30</b>

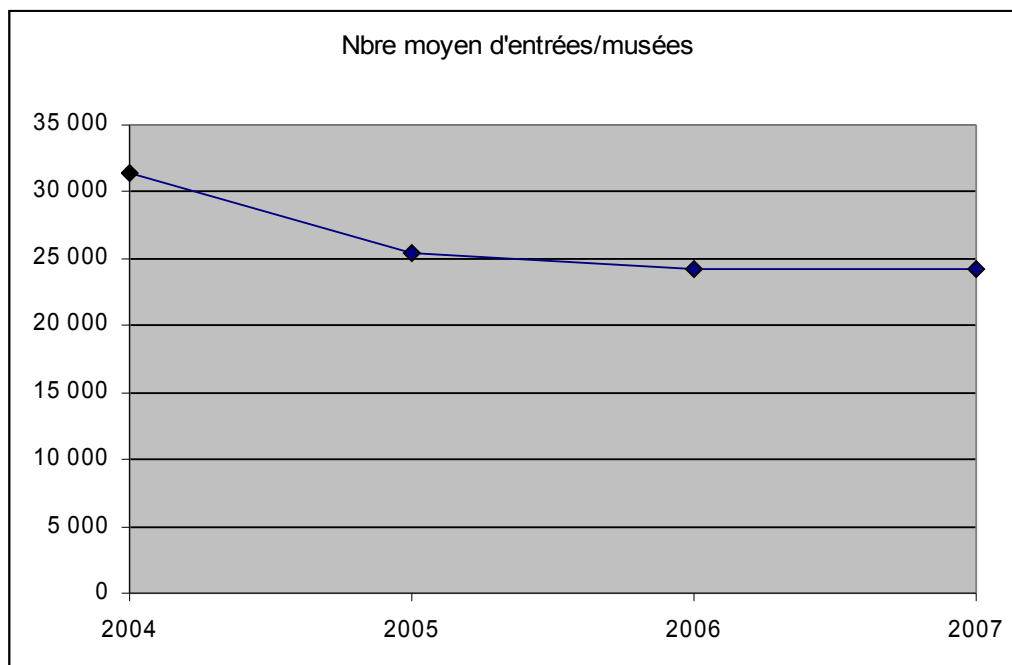

# ILE DE FRANCE

## FREQUENTATION TOTALE ET MOYENNE DE L'ANNEE EN 2007

	Fréquentation totale	Fréquentation moyenne	Nbre de musées ayant répondu	Nbre de musées ouverts
ILE-DE-FRANCE	30 726 602	232 777	132	113
Paris *	23 754 227	424 183	56	47
Seine-et-Marne	526 982	27 736	19	16
Yvelines	5 581 307	348 832	16	14
Essonne	43 055	8 611	5	5
Hauts-de-Seine µ	366 462	20 359	18	15
Seine-Saint-Denis	249 476	62 369	4	4
Val de Marne	111 119	18 520	6	5
Val d'Oise	93 974	11 747	8	7

\* Total de Paris sans les chiffres des annexes du musée de la Marine et sans l'annexe du musée Rodin  
 µ Annexe du Musée Rodin compris dans le total des Hauts-de-Seine pour le détail

Le Haut-Conseil des musées de France a attribué l'appellation à deux nouveaux musées de la région en 2007, le musée Belmondo à Boulogne-Billancourt et le musée de la Guerre à Meaux, ces musées ne sont pas encore ouverts au public.

Les 113 musées de la région pour lesquels nous disposons des données de fréquentation ont accueilli 30 726 602 visites (sans les annexes du musée national de la Marine), soit une augmentation de 3 %.

### La fréquentation moyenne en 2007

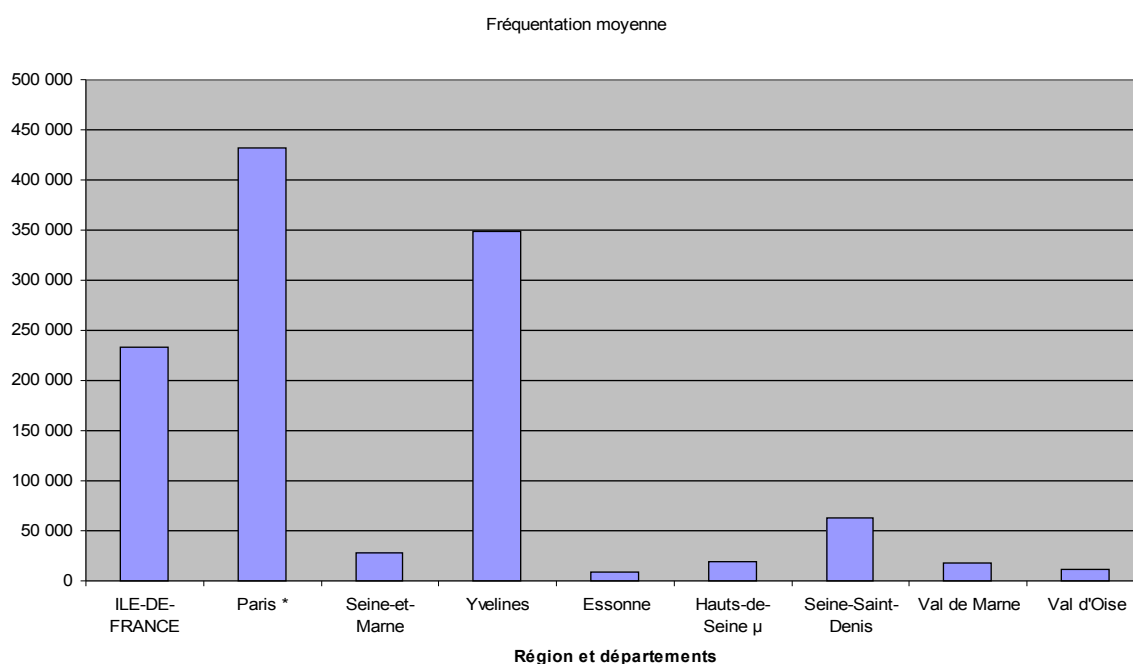

## Evolution de la fréquentation de 2004 à 2007

	2004	2005	2006	2007	Evolution 07/04	Evolution 07/05	Evolution 07/06
<b>ILE-DE-FRANCE</b>	<b>23 937 466</b>	<b>24 976 310</b>	<b>29 719 432</b>	<b>30 726 602</b>	<b>28</b>	<b>23</b>	<b>3</b>
Paris *	18 209 759	19 082 154	23 438 805	23 754 227	30	24	1
Seine-et-Marne	441 105	441 062	482 166	526 982	19	19	9
Yvelines	4 539 388	4 694 743	4 978 171	5 581 307	23	19	12
Essonne	42 541	34 821	36 033	43 055	1	24	19
Hauts-de-Seine μ	325 529	291 899	317 446	366 462	13	26	15
Seine-Saint-Denis	235 973	275 443	237 805	249 476	6	-9	5
Val de Marne	27 479	59 818	134 008	111 119	304	86	-17
Val d'Oise	115 692	96 370	94 998	93 974	-19	-2	-1

Total de Paris sans les chiffres des annexes du musée de la Marine et sans l'annexe du musée Rodin  
 μ Annexe du Musée Rodin compris dans le total des Hauts-de-Seine

Evolution de la fréquentation de 2004 à 2007

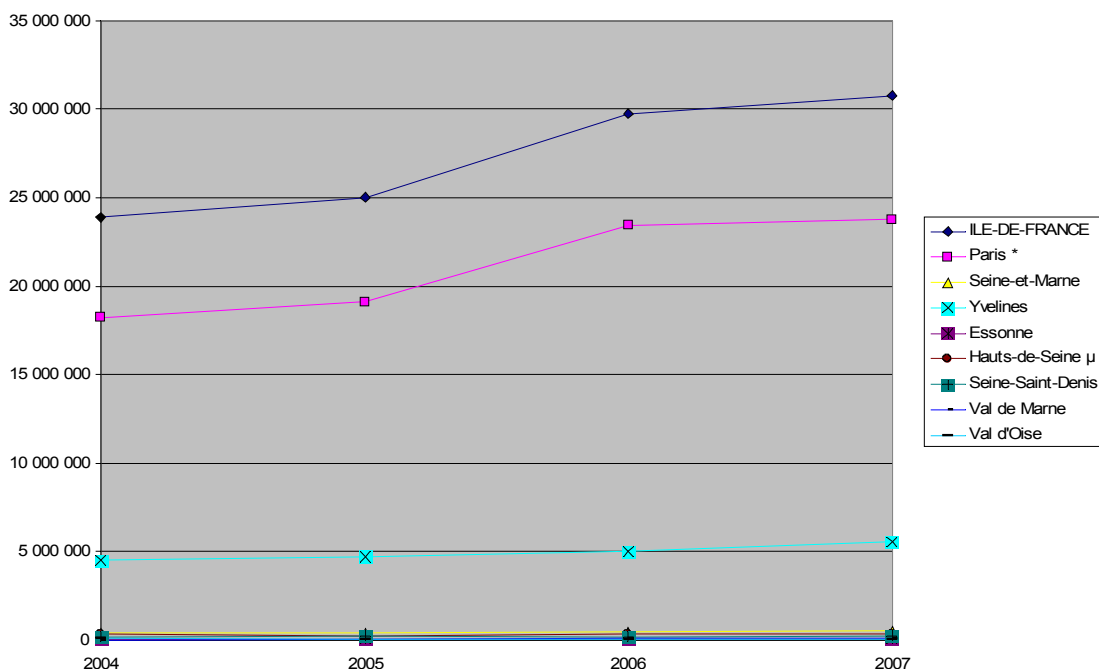

Le département de Paris sans les annexes du musée de la Marine, et l'annexe du musée Rodin, enregistre une fréquentation de 23 754 227 visites, soit une augmentation de 1 % par rapport à 2006.

Les musées de Seine et Marne ont accueilli 526 982 visites soit une augmentation de 9 % par rapport à 2006.

La fréquentation muséale des Yvelines est de 5 581 307 visites en 2007 soit une augmentation de 12 % par rapport à 2006.

On note une progression de 19 % par rapport à 2006 de la fréquentation des musées de l'Essonne.



Pour les Hauts-de-Seine (annexe du musée Rodin compris), l'augmentation de la fréquentation muséale est de 15 %. Pour les 12 musées ayant répondu pour les deux années, l'augmentation est de 25 %.

La Seine Saint-Denis avec 4 musées enregistre une hausse de 5 % par rapport à 2006.

Le Val de Marne avec une fréquentation muséale de 111 119 connaît une baisse de 17 % par rapport à 2006.

La fréquentation muséale du Val d'Oise est en baisse de 1 % par rapport à 2006.

#### ENTREES PAYANTES ET GRATUITES DE LA REGION ET DES DEPARTEMENTS

	ENTREES GRATUITES	ENTREES PAYANTES	TOTAL	NBRE DE MUSEES	% par rapport au total
<b>ILE-DE-FRANCE</b>	<b>9 813 025</b>	<b>18 109 206</b>	<b>27 922 231</b>	<b>101</b>	
Paris	7 900 135	13 113 932	21 014 067	42	<b>75</b>
Seine-et-Marne	223 810	275 190	499 000	14	<b>2</b>
Yvelines	1 144 168	4 431 028	5 575 196	12	<b>20</b>
Essonne	28 111	14 944	43 055	5	<b>0</b>
Hauts-de-Seine	219 463	121 072	340 535	13	<b>1</b>
Seine-Saint-Denis	150 288	99 188	249 476	4	<b>1</b>
Val de Marne	88 532	22 587	111 119	5	<b>0</b>
Val d'Oise	58 518	31 265	89 783	6	<b>0</b>

- 12 musées fermés à Paris (dont 1 partiellement, 1 définitivement au cours de l'année 2007 et 1 qui a proposé des expositions), 3 n'ont pas indiqué leur fréquentation gratuite, l'entrée est gratuite dans les collections permanentes des musées de la ville de Paris depuis fin septembre 2001.
- 3 musées fermés en Seine-et-Marne. 3 musées gratuits (Chelles, Le Mée-sur-Seine, Moret-sur-Loing), 2 musées sans indication de leur fréquentation gratuite.
- 2 musées fermés dans les Yvelines, et 2 n'ayant pas indiqué leur fréquentation gratuite.
- 5 musées fermés en Hauts-de-Seine dont 1 organise des expositions temporaires, 5 musées gratuits (Colombes, Courbevoie, Rueil-Malmaison, Saint-Cloud et Sceaux depuis mars 2005) 1 musée sans indication de sa fréquentation gratuite.
- 1 musée gratuit en Seine-Saint-Denis (Livry-Gargan)
- 3 musées gratuits dans le Val de Marne (Ecomusée de Fresnes, musée de Nogent-sur-Marne et musée Emile Jean de Villiers sur Marne), 1 musée fermé en 2007 pour travaux.
- 2 musées fermés dans le Val d'Oise dont 1 a organisé des expositions temporaires dans son annexe, 1 musée gratuit (Camille Pissarro de Pontoise), 1 musée sans indication de sa fréquentation gratuite.

## EVOLUTION DU NOMBRE MOYEN D'ENTREES/MUSEES

ANNEES	FREQUENTATION TOTALE	Nbre moyen d'entrées/musées	Evolution d'une année	Nbre de musées ayant répondu	Nbre de musées ouverts
2004	<b>22 608 643</b>	217 391	14	121	<b>104</b>
2005	<b>23 764 926</b>	232 989	8	120	<b>102</b>
2006	<b>29 719 224</b>	277 750	32	126	<b>107</b>
2007	<b>30 726 602</b>	269 532	32	132	<b>114</b>

*(Annexe du musée Rodin compris dans le total des nombres de répondants)*

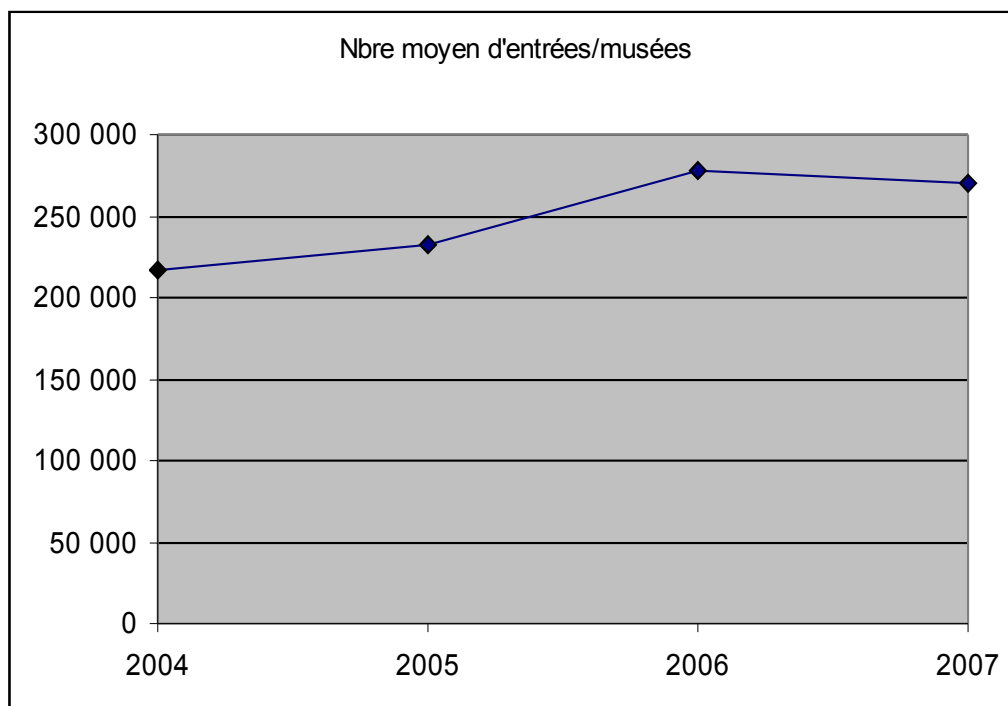

# LANGUEDOC-ROUSSILLON

## FREQUENTATION TOTALE ET MOYENNE DE L'ANNEE EN 2007

	Fréquentation totale	Fréquentation moyenne	Nbre de musées ayant répondu	Nbre de musées ouverts
LANGUEDOC-ROUSSILLON	1 374 769	25 459	54	48
Aude	409 640	51 205	8	7
Gard	276 849	16 285	17	17
Hérault	467 031	25 946	18	16
Lozère	5 035	2 518	2	1
Pyrénées-Orientales	216 214	24 024	9	7

Les 48 musées de la région pour lesquels nous disposons des données de fréquentation ont accueilli 1 374 769 visites en 2007, soit une augmentation de 30 %, grâce à la réouverture du musée Fabre de Montpellier.

A échantillon comparable (43 musées), le nombre de visiteurs de la région est en augmentation de 42 %.

Deux sites de la région enregistrent plus de 300 000 visiteurs (ensemble monumental de Narbonne et le musée Fabre de Montpellier). Ils ont généré 697 671 visites soit 51 % de la fréquentation du Languedoc-Roussillon.

### La fréquentation moyenne en 2007

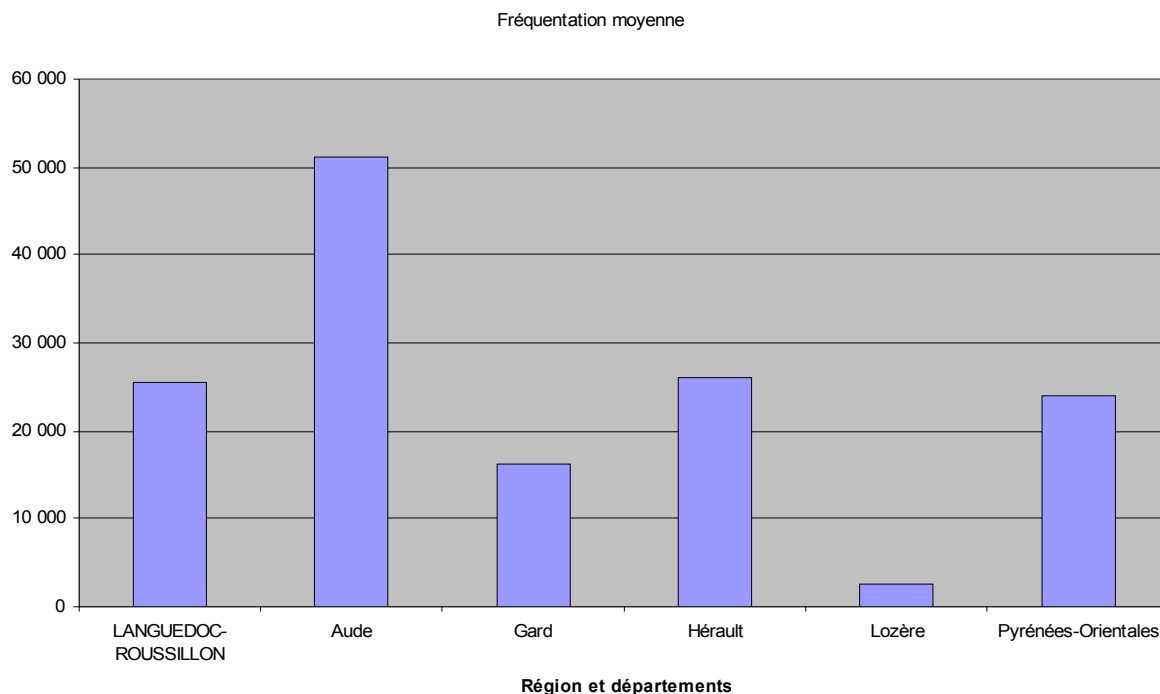

## Evolution de la fréquentation de 2004 à 2007

	2004	2005	2006	2007	Evolution 07/04	Evolution 07/05	Evolution 07/06
<b>LANGUEDOC-ROUSSILLON</b>	<b>1 064 014</b>	<b>1 073 437</b>	<b>1 060 079</b>	<b>1 374 769</b>	<b>29</b>	<b>28</b>	<b>30</b>
Aude	341 812	356 701	365 750	409 640	20	15	12
Gard	203 132	212 170	254 403	276 849	36	30	9
Hérault	279 674	219 309	242 351	467 031	67	113	93
Lozère	5 178	4 619	5 441	5 035	-3	9	-7
Pyrénées-Orientales	234 218	280 638	192 134	216 214	-8	-23	13

Evolution de la fréquentation de 2004 à 2007

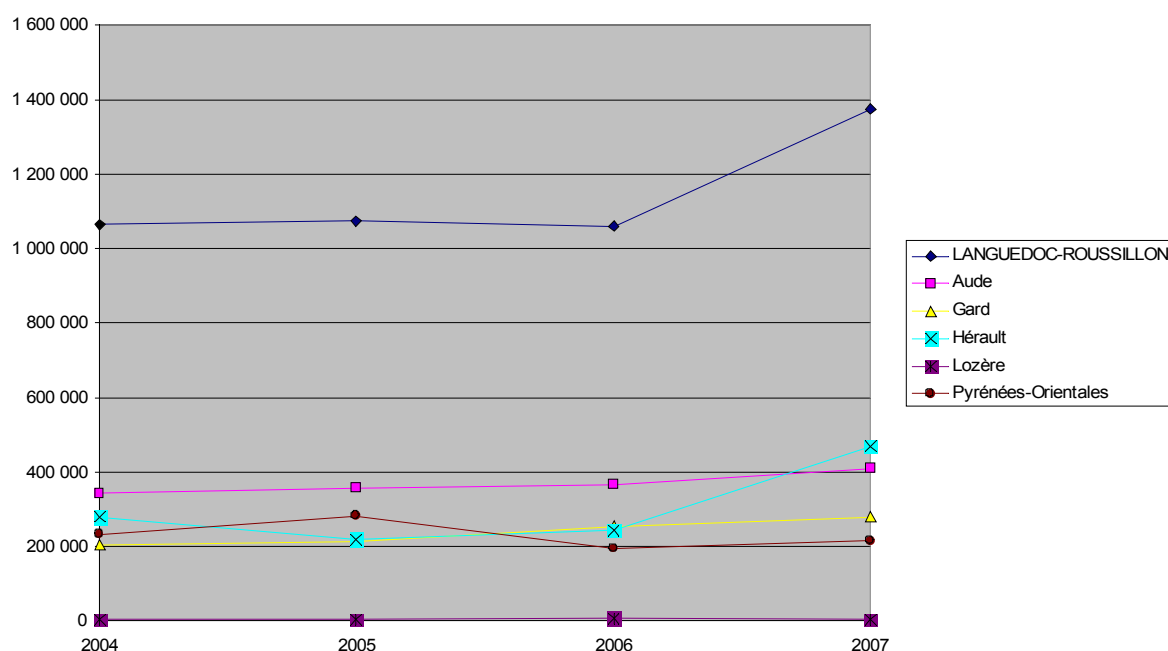

L'Aude enregistre une fréquentation de 409 640 visites soit une augmentation de 12 % par rapport à 2006.

A échantillon comparable (17 musées), le Gard enregistre 276 849 visites contre 254 403 en 2006, soit un gain de 22 446 visites. L'augmentation de la fréquentation muséale est de 9 %.

L'Hérault voit sa fréquentation muséale augmenter de 93 % en 2007, grâce à la réouverture en février 2007 du musée Fabre de Montpellier, qui a accueilli 351 028 visites, le département est passé de 242 351 en 2006 à 467 031 visites. La fréquentation de l'exposition « L'impressionnisme de France et d'Amérique » organisée du 8 juin au 30 septembre 2007 au musée Fabre a accueilli plus de 140 000 visiteurs.

Le musée de la Lozère connaît une baisse de fréquentation de 7 %.

Avec 216 214 visites, la fréquentation muséale augmente de 13 % pour les Pyrénées-Orientales.

## ENTREES PAYANTES ET GRATUITES DE LA REGION ET DES DEPARTEMENTS

	ENTREES GRATUITES	ENTREES PAYANTES	TOTAL	NBRE DE MUSEES	% par rapport au total
<b>LANGUEDOC-ROUSSILLON</b>	<b>856 916</b>	<b>485 180</b>	<b>1 342 096</b>	<b>44</b>	
Aude	353 062	46 528	399 590	6	<b>30</b>
Gard	240 129	36 720	276 849	17	<b>21</b>
Hérault	200 375	244 033	444 408	13	<b>33</b>
Lozère	1 953	3 082	5 035	1	<b>0</b>
Pyrénées-Orientales	61 397	154 817	216 214	7	<b>16</b>

- 1 musée fermé dans l'Aude, 1 musée sans indication de sa fréquentation gratuite et 1 gratuit (musée de Carcassonne)
- 6 musées gratuits dans le Gard (musées d'Alès, musée archéologique et musée d'histoire naturelle et de préhistoire de Nîmes, musée Paul Raymond du Pont-Saint-Esprit, musée de la maison romane de Saint-Gilles-du-Gard)
- 2 musées fermés dans l'Hérault, 3 gratuits (musée municipal de Frontignan, musée du Vieux Montpellier, musée municipal de Murviel-les-MontPELLiers) et 2 musées n'ayant pas indiqué leur fréquentation gratuite.
- 1 musée fermé en Lozère
- 2 musées fermés en Pyrénées Orientales

## EVOLUTION DU NOMBRE MOYEN D'ENTREES/MUSEES

ANNEES	FREQUENTATION TOTALE	Nbre moyen d'entrées/musées	Evolution d'une année	Nbre de musées ayant répondu	Nbre de musées ouverts
2004	<b>1 064 014</b>	21 715		55	<b>49</b>
2005	<b>1 073 437</b>	22 839	5	55	<b>47</b>
2006	<b>1 060 079</b>	22 555	-1	52	<b>47</b>
2007	<b>1 374 769</b>	28 641	27	54	<b>48</b>

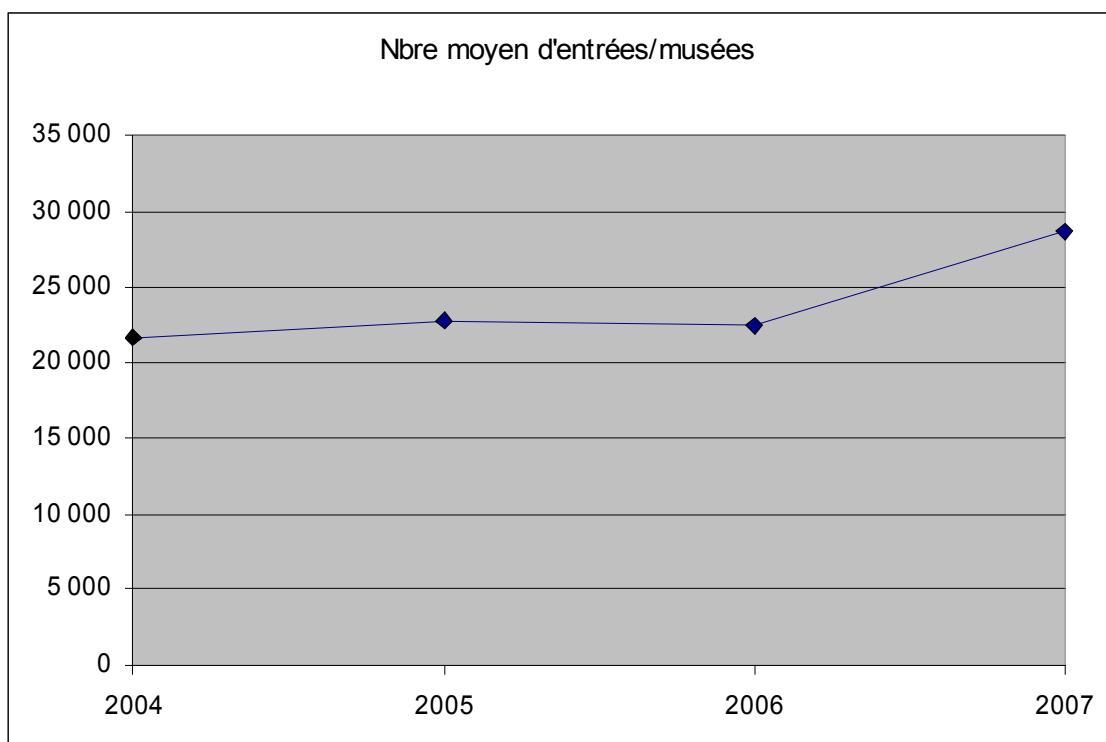

# LIMOUSIN

## FREQUENTATION TOTALE ET MOYENNE DE L'ANNEE EN 2007

	Fréquentation totale	Fréquentation moyenne	Nbre de musées ayant répondu	Nbre de musées ouverts
LIMOUSIN	213 511	21 351	10	10
Corrèze	97 595	24 399	4	4
Creuse	36 952	18 476	2	2
Haute-Vienne	78 964	19 741	4	4

Les dix musées de la région ont généré 213 511 entrées en 2007, ce qui fait une augmentation de 23 % par rapport à 2006.

A échantillon comparable (9 musées) la région enregistre une hausse de 21 %.

Le musée du Président Jacques Chirac de Sarran est le seul musée de la région qui dépasse les 50 000 visiteurs en 2007.

### La fréquentation moyenne en 2007

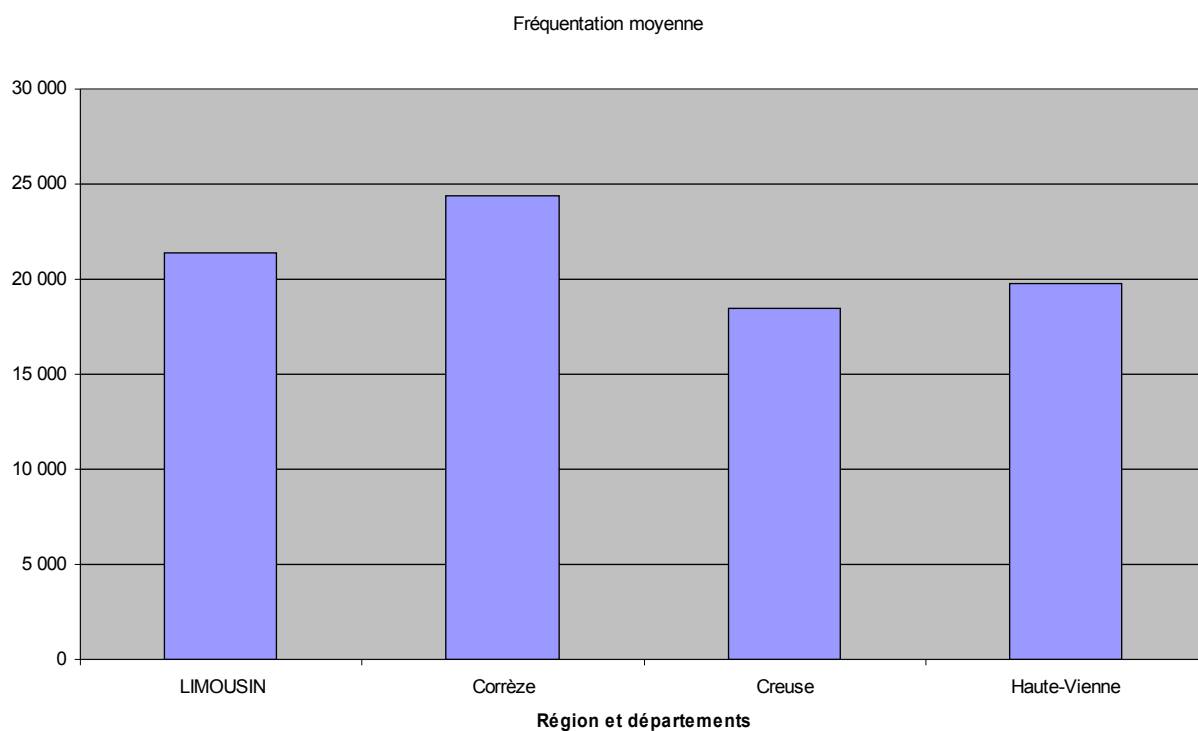

## Evolution de la fréquentation de 2004 à 2007

	2004	2005	2006	2007	Evolution 07/04	Evolution 07/05	Evolution 07/06
<b>LIMOUSIN</b>	<b>203 202</b>	<b>198 695</b>	<b>173 208</b>	<b>213 511</b>	<b>5</b>	<b>7</b>	<b>23</b>
Corrèze	82 889	93 602	82 457	97 595	18	4	18
Creuse	32 068	27 469	28 162	36 952	15	35	31
Haute-Vienne	88 245	77 624	62 589	78 964	-11	2	26

Evolution de la fréquentation de 2004 à 2007

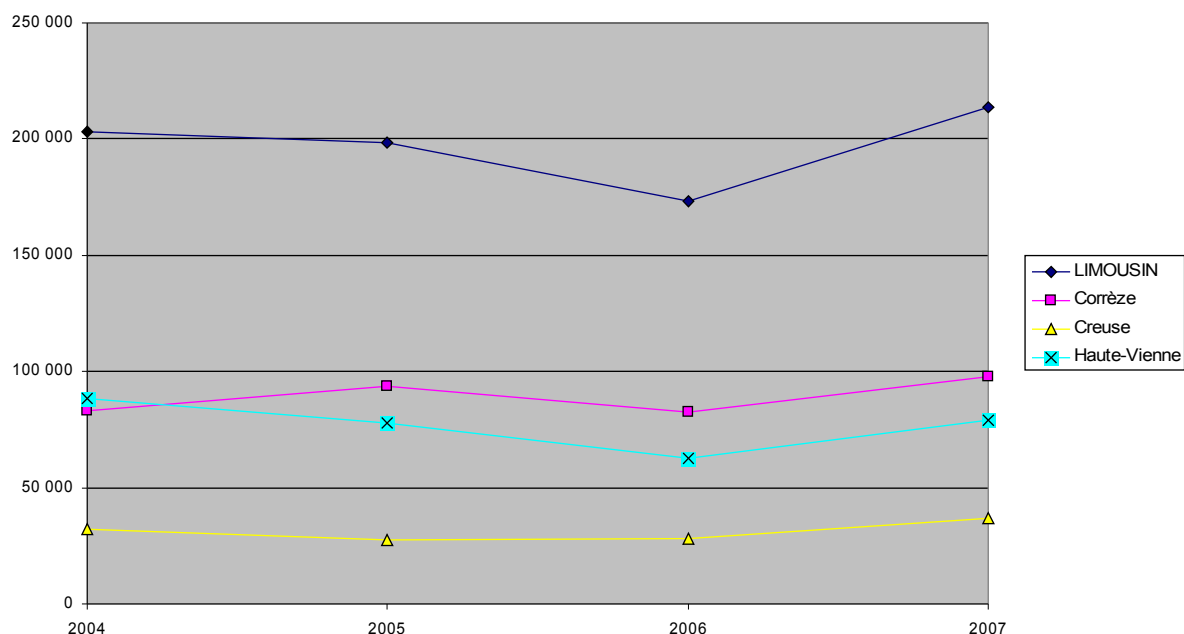

La Corrèze avec 97 595 visites contre 82 457 en 2006, voit sa fréquentation muséale augmenter de 18 %. La fréquentation du musée Président Jacques Chirac a progressé de 76 % par rapport à 2006 grâce à l'exposition « Photographies de Raymond Depardon » présentée du 1er janvier au 30 novembre 2007 et qui a accueilli plus de 48 000 visiteurs.

Le nombre de visiteurs de la Creuse est en Augmentation de 31 %, 36 952 contre 28 162 en 2006. L'exposition consacrée au centenaire de « Dom Robert » présentée au musée d'Aubusson du 12 mai au 31 décembre 2007 a accueilli 22 926 visiteurs, la fréquentation du musée en 2007 a progressé de 51 %.

La fréquentation muséale est en augmentation de 26 % en Haute-Vienne. Pour les 3 musées ayant répondu pour les deux années, on note une augmentation de 19 %. Le musée municipal de l'Evêché a vu sa fréquentation augmenter de 48 % par rapport à 2006, grâce aux expositions présentées.



## ENTREES PAYANTES ET GRATUITES DE LA REGION ET DES DEPARTEMENTS

	ENTREES GRATUITES	ENTREES PAYANTES	TOTAL	NBRE DE MUSEES	% par rapport au total
<b>LIMOUSIN</b>	<b>112 861</b>	<b>100 650</b>	<b>213 511</b>	<b>10</b>	
Corrèze	46 508	51 087	97 595	4	<b>46</b>
Creuse	9 706	27 246	36 952	2	<b>17</b>
Haute-Vienne	56 647	22 317	78 964	4	<b>37</b>

- 1 musée gratuit en Corrèze (musé du pays d'Ussel)
- 1 musée gratuit en Haute-Vienne (musée municipal de l'Evêché de Limoges)

## EVOLUTION DU NOMBRE MOYEN D'ENTREES/MUSEES

ANNEES	FREQUENTATION TOTALE	Nbre moyen d'entrées/musées	Evolution d'une année	Nbre de musées ayant répondu	Nbre de musées ouverts
2004	<b>203 202</b>	22 578		9	<b>9</b>
2005	<b>198 695</b>	22 077	-2	9	<b>9</b>
2006	<b>173 208</b>	19 245	-13	9	<b>9</b>
2007	<b>213 511</b>	21 351	11	10	<b>10</b>

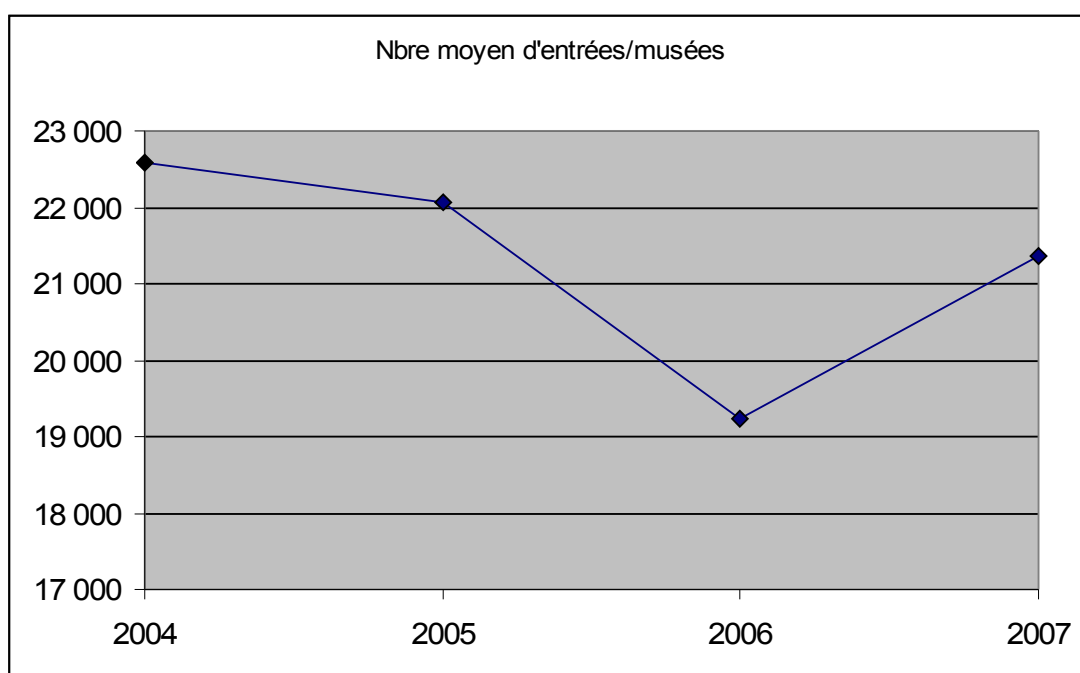

# LORRAINE

## FREQUENTATION TOTALE ET MOYENNE DE L'ANNEE EN 2007

	Fréquentation totale	Fréquentation moyenne	Nbre de musées ayant répondu	Nbre de musées ouverts
LORRAINE	594 792	16 075	37	35
Meurthe-et-Moselle	337 003	30 637	11	10
Meuse	45 955	5 106	9	9
Moselle	143 800	13 073	11	10
Vosges	68 034	11 339	6	6

Les 35 musées de la région pour lesquels nous disposons des données de fréquentation ont accueilli 594 792 visites en 2007. En 2006, la fréquentation était de 600 752 visites pour 36 musées.

A échantillon comparable (34 musées), le nombre de visiteurs de la région est en augmentation de 2 %.

Un seul établissement de la région dépasse les 100 000 visiteurs (musée des Beaux-arts de Nancy). Il représente 18 % de la fréquentation de la Lorraine.

### La fréquentation moyenne en 2007

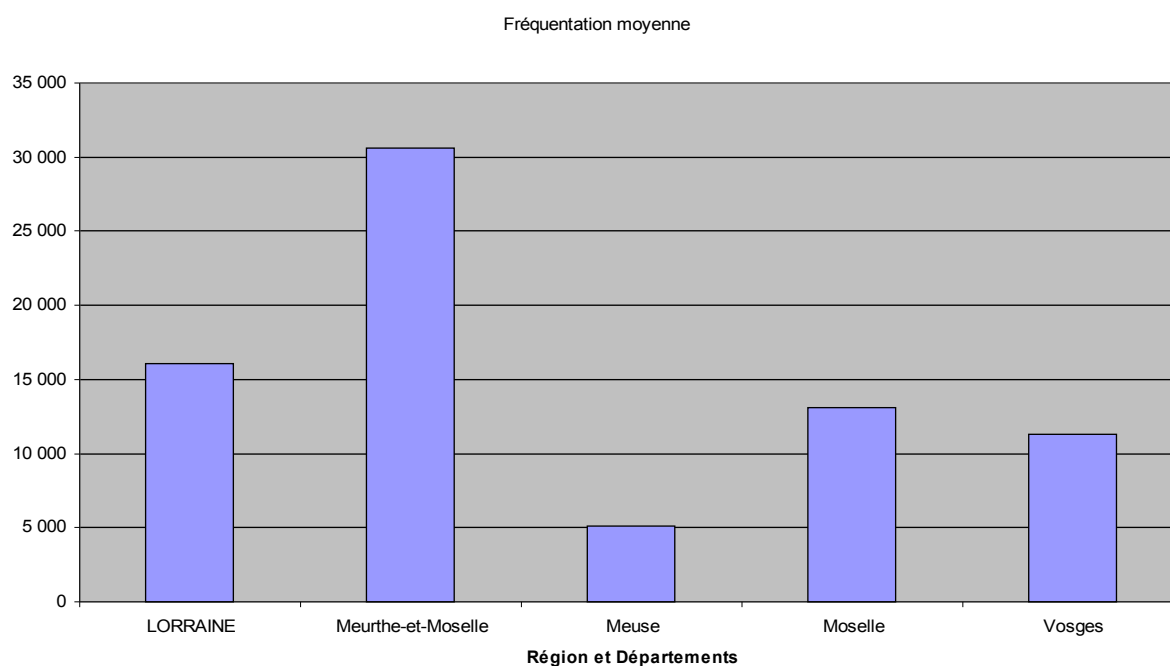

## Evolution de la fréquentation de 2004 à 2007

	2004	2005	2006	2007	Evolution 07/04	Evolution 07/05	Evolution 07/06
<b>LORRAINE</b>	<b>616 517</b>	<b>675 755</b>	<b>600 752</b>	<b>594 792</b>	<b>-4</b>	<b>-12</b>	<b>-1</b>
Meurthe-et-Moselle	298 127	365 095	324 769	337 003	13	-8	4
Meuse	54 339	53 562	55 582	45 955	-15	-14	-17
Moselle	169 930	163 654	160 637	143 800	-15	-12	-10
Vosges	94 121	93 444	59 764	68 034	-28	-27	14

Evolution de la fréquentation de 2004 à 2007

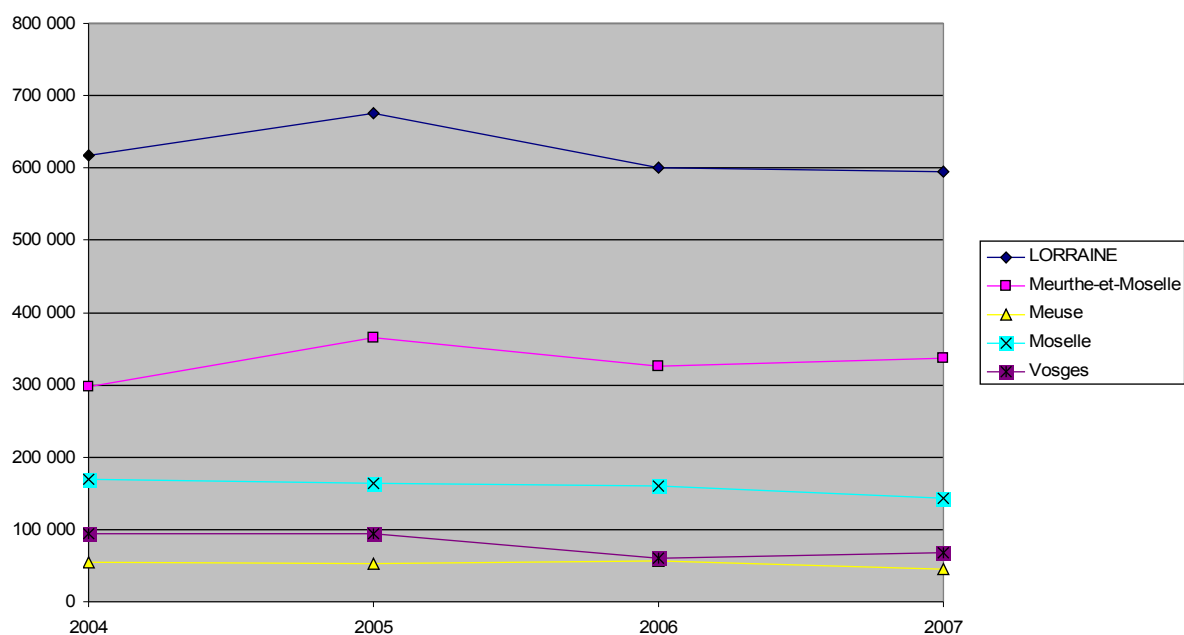

En Meurthe et Moselle, augmentation de la fréquentation muséale de 4 % par rapport à 2006. A échantillon comparable (10 musées), la fréquentation augmente de 6 % en 2007.

La Meuse enregistre une fréquentation muséale de 45 955 visites contre 55 582 visites en 2006, soit une baisse de 17 % de la fréquentation.

La diminution du nombre de visiteurs est de 10 % en Moselle. Pour les 9 musées comparables on note une diminution de 5 %.

En ce qui concerne le département des Vosges, la fréquentation 2007 pour 6 musées est de 68 034 visites contre 59 764 en 2006, soit une augmentation de 14 % par rapport à 2006.

## ENTREES PAYANTES ET GRATUITES DE LA REGION ET DES DEPARTEMENTS

	ENTREES GRATUITES	ENTREES PAYANTES	TOTAL	NBRE DE MUSEES	% par rapport au total
<b>LORRAINE</b>	<b>291 232</b>	<b>276 627</b>	<b>567 859</b>	<b>32</b>	
Meurthe-et-Moselle	185 428	144 701	330 129	9	<b>58</b>
Meuse	16 900	27 200	44 100	8	<b>8</b>
Moselle	56 159	69 437	125 596	9	<b>22</b>
Vosges	32 745	35 289	68 034	6	<b>12</b>

- 1 musée fermé en Meurthe et Moselle, 1 musée sans indication de sa fréquentation gratuite.
- 1 musée n'a pas précisé sa fréquentation gratuite dans la Meuse.
- 1 musée fermé en Moselle et 1 n'ayant pas précisé sa fréquentation gratuite.

## EVOLUTION DU NOMBRE MOYEN D'ENTREES/MUSEES

ANNEES	FREQUENTATION TOTALE	Nbre moyen d'entrées/musées	Evolution d'une année	Nbre de musées ayant répondu	Nbre de musées ouverts
2004	<b>616 517</b>	16 663		39	<b>37</b>
2005	<b>675 755</b>	18 264	10	39	<b>37</b>
2006	<b>600 752</b>	16 688	-9	37	<b>36</b>
2007	<b>594 792</b>	16 994	2	36	<b>35</b>

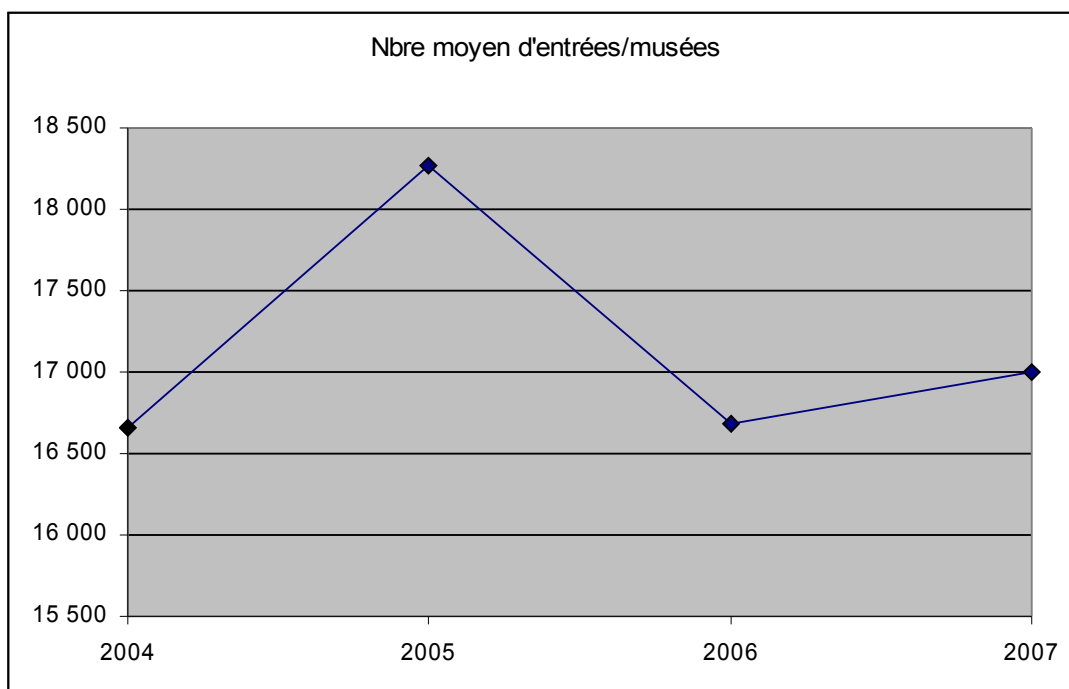

# MIDI-PYRENEES

## FREQUENTATION TOTALE ET MOYENNE DE L'ANNEE EN 2007

	Fréquentation totale	Fréquentation moyenne	Nbre de musées ayant répondu	Nbre de musées ouverts
MIDI-PYRENEES	1 183 474	16 437	72	60
Ariège	159 081	26 514	6	5
Aveyron	79 442	7 944	10	8
Haute-Garonne	359 843	27 680	13	9
Gers	37 855	5 408	7	7
Lot	153 869	13 988	11	10
Hautes-Pyrénées	118 422	16 917	7	5
Tarn	210 060	16 158	13	11
Tarn-et-Garonne	64 902	12 980	5	5

Les 60 musées de la région pour lesquels nous disposons des données de fréquentation ont accueilli 1 183 474 visites, soit une augmentation de 9 % par rapport à 2006.

A échantillon comparable (56 musées), le nombre de visiteurs de la région est en augmentation de 7 %.

Trois musées de la région dépassent les 100 000 visiteurs (musées des Abattoirs, et Augustins de Toulouse, musée Toulouse Lautrec d'Albi). Ils ont accueilli 365 454 visites soit 31 % de la fréquentation de la région.

### La fréquentation moyenne en 2007

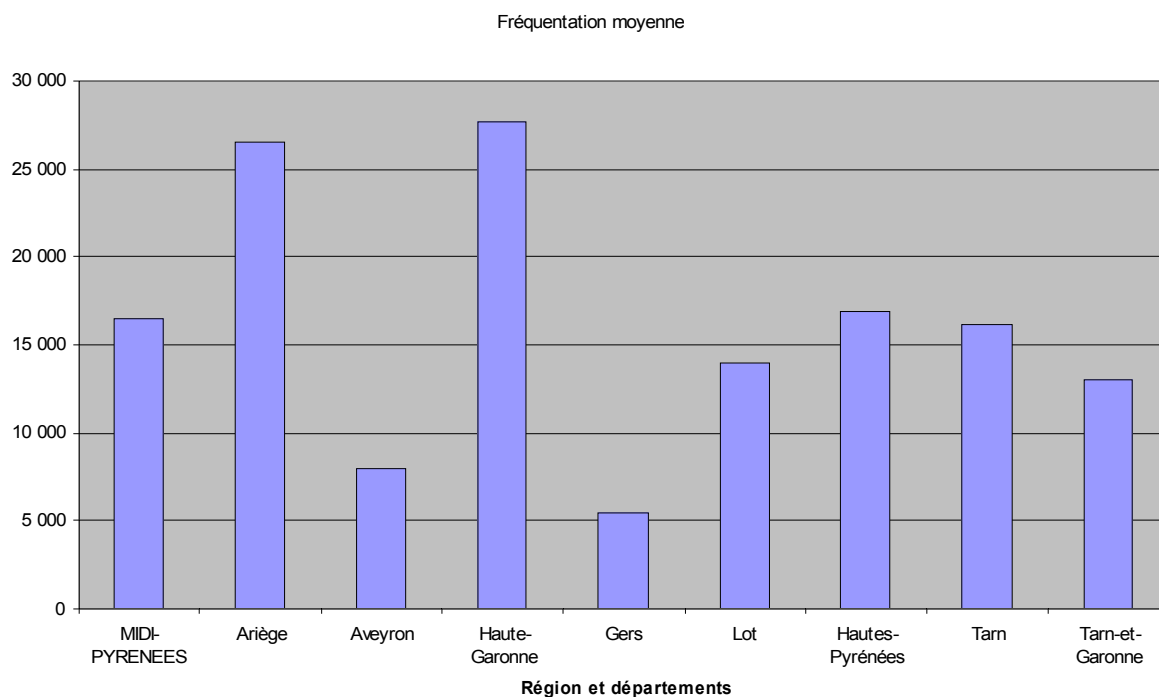

## Evolution de la fréquentation de 2004 à 2007

	2004	2005	2006	2007	Evolution 07/04	Evolution 07/05	Evolution 07/06
<b>MIDI-PYRENEES</b>	<b>1 325 724</b>	<b>1 057 922</b>	<b>1 090 052</b>	<b>1 183 474</b>	<b>-11</b>	<b>12</b>	<b>9</b>
Ariège	165 860	131 363	158 094	159 081	-4	21	1
Aveyron	74 871	81 548	77 947	79 442	6	-3	2
Haute-Garonne	479 096	309 348	331 170	359 843	-25	16	9
Gers	42 038	40 254	35 253	37 855	-10	-6	7
Lot	162 391	132 108	126 888	153 869	-5	16	21
Hautes-Pyrénées	105 337	108 099	105 827	118 422	12	10	12
Tarn	212 628	199 279	202 649	210 060	-1	5	4
Tarn-et-Garonne	83 503	55 923	52 224	64 902	-22	16	24

Evolution de la fréquentation de 2004 à 2007

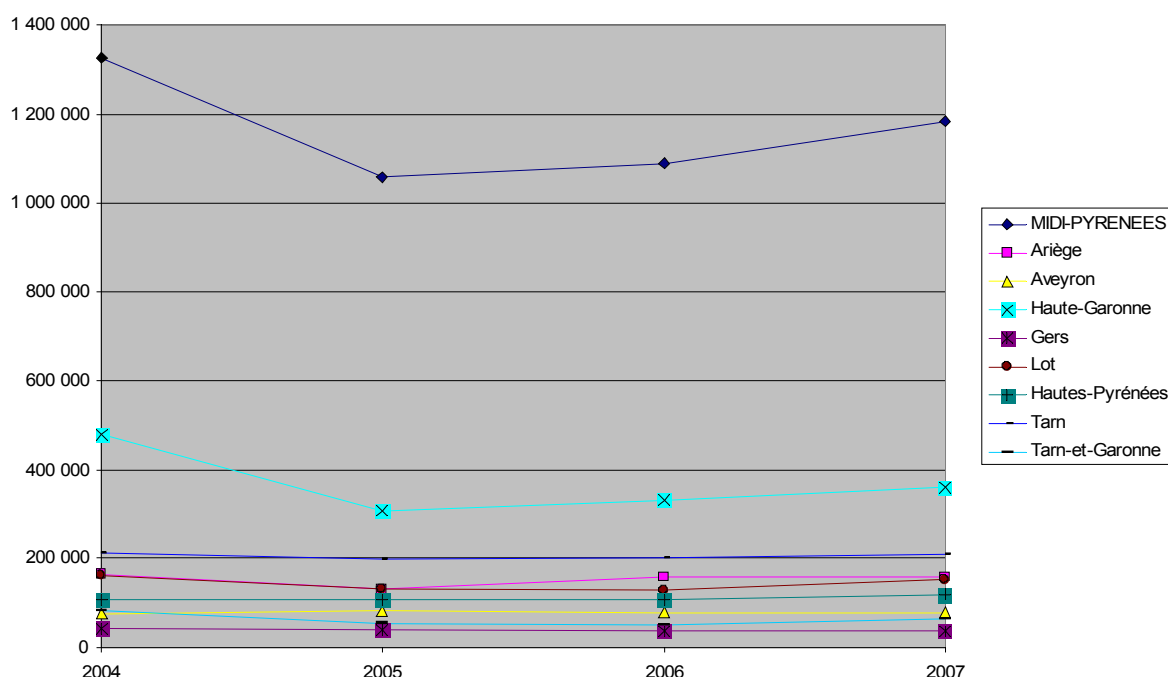

Par rapport à 2006, le nombre de visiteurs de l'Ariège est en augmentation de 1 %. Le musée du Palais des Évêques de Saint-Lizier a fermé en 2007 pour travaux. A échantillon comparable (5 musées), la fréquentation progresse de 5 %.

L'augmentation de la fréquentation muséale est de 2 % en Aveyron. A échantillon comparable (8 musées), on note une augmentation de 6 %.

L'augmentation du nombre de visiteurs en Haute-Garonne est de 9 % par rapport à 2006.

- Les musées de France de Toulouse avec deux musées fermés, ont accueilli 325 256 visiteurs en 2007 soit une augmentation de 8 % par rapport à 2006. Ils représentent 98 % de la fréquentation départementale.

A échantillon comparable (7 musées), la fréquentation du Gers progresse de 7 %.

L'augmentation du nombre de visiteurs du Lot est de 21 %. Le musée Champollion de Figeac a rouvert au public en juillet 2007 et a accueilli 29 015 visites.

En 2007, l'augmentation muséale est de 12 % en Hautes-Pyrénées.

Le département du Tarn enregistre une augmentation de 4 % par rapport à 2006. Le musée départemental du textile de La-Bastide-Rouairoux a fermé en 2007 pour travaux, mais a organisé trois expositions hors les murs, la réouverture est prévue pour 2008.

Le Tarn-et-Garonne enregistre pour quatre musées une fréquentation de 64 902 visites contre 52 224 en 2006 soit une augmentation de 24 %.

#### ENTREES PAYANTES ET GRATUITES DE LA REGION ET DES DEPARTEMENTS

	ENTREES GRATUITES	ENTREES PAYANTES	TOTAL	NBRE DE MUSEES	% par rapport au total
<b>MIDI-PYRENEES</b>	<b>428 332</b>	<b>608 882</b>	<b>1 037 214</b>	<b>50</b>	
Ariège	9 082	110 649	119 731	2	<b>12</b>
Aveyron	47 979	31 463	79 442	8	<b>8</b>
Haute-Garonne	232 351	127 492	359 843	9	<b>35</b>
Gers	14 828	23 027	37 855	7	<b>4</b>
Lot	19 723	58 893	78 616	6	<b>8</b>
Hautes-Pyrénées	4 732	82 933	87 665	3	<b>8</b>
Tarn	64 974	145 086	210 060	11	<b>20</b>
Tarn-et-Garonne	34 663	29 339	64 002	4	<b>6</b>

- 3 musées en Ariège sans indication de leur fréquentation gratuite, 1 musée fermé pour travaux en 2007.
- 2 musées fermés en Aveyron et 2 musées gratuits (musées de Salmiech et de Villefranche-de-Rouergue).
- 5 musées fermés en Haute-Garonne dont 1 qui a organisé des expositions gratuites, 1 musée gratuit (musée municipal de Martres-Tolosane).
- 1 musées fermés dans le Lot, 4 musées sans indication de leur fréquentation gratuite.
- 2 musées fermés en Hautes-Pyrénées et 2 musées n'ayant pas indiqué leur fréquentation gratuite.
- 3 musées fermés dans le Tarn dont 1 qui a organisé des expositions gratuites.
- 1 musée sans indication de sa fréquentation gratuite dans le Tarn-et-Garonne.

## EVOLUTION DU NOMBRE MOYEN D'ENTREES/MUSEES

ANNEES	FREQUENTATION TOTALE	Nbre moyen d'entrées/musées	Evolution d'une année	Nbre de musées ayant répondu	Nbre de musées ouverts
2004	<b>1 325 724</b>	21 043		70	<b>63</b>
2005	<b>1 057 922</b>	15 558	-26	68	<b>68</b>
2006	<b>1 090 052</b>	18 168	17	71	<b>60</b>
2007	<b>1 183 474</b>	19 725	9	72	<b>60</b>

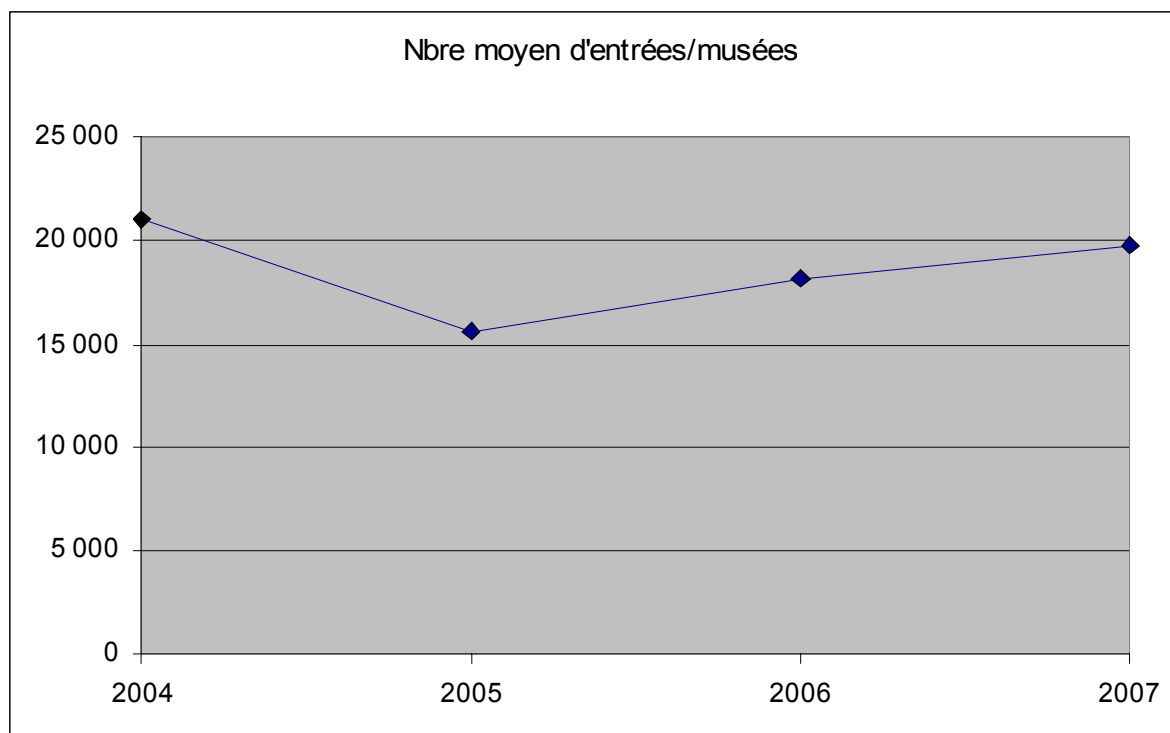



# NORD-PAS-DE-CALAIS

## FREQUENTATION TOTALE ET MOYENNE DE L'ANNEE EN 2007

	Fréquentation totale	Fréquentation moyenne	Nbre de musées ayant répondu	Nbre de musées ouverts
NORD-PAS-DE-CALAIS	1 401 415	32 591	43	35
Nord	1 257 753	44 920	28	24
Pas-de-Calais	143 662	9 577	15	11

Les 35 musées de la région pour lesquels nous disposons des données de fréquentation ont accueilli 1 401 415 visites en 2007, ce qui représente une augmentation de 22 % par rapport à 2006. Il y a neuf musées fermés dans la région dont le musée d'Art Moderne de Villeneuve d'Ascq qui propose durant sa fermeture un programme d'expositions temporaires et d'activités pédagogiques et culturelles.

Cinq musées du Nord-Pas-de-Calais ont accueilli plus de 100 000 visiteurs, ils se trouvent dans le département du Nord (musée de Lewarde, palais des Beaux-arts et musée de l'Hospice Comtesse de Lille, musée de Roubaix et musée des Beaux-arts de Valenciennes). Ils ont généré 866 272 visites soit 62 % de la fréquentation de la région.

### La fréquentation moyenne en 2007

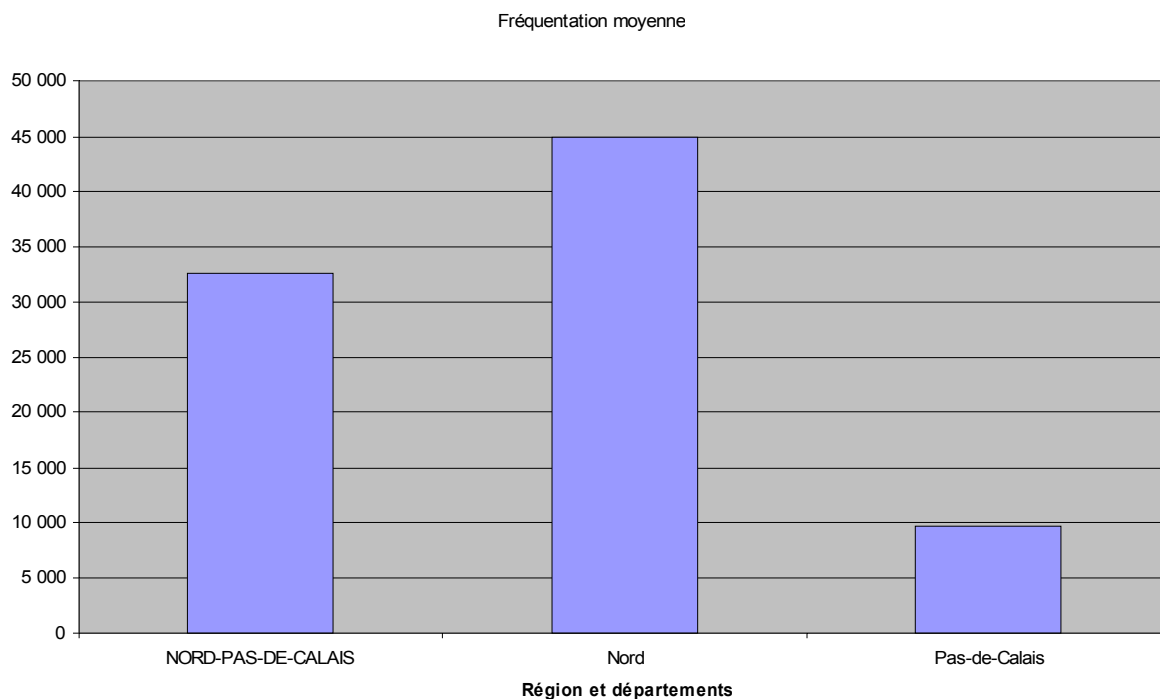

## Evolution de la fréquentation de 2004 à 2007

	2004	2005	2006	2007	Evolution 07/04	Evolution 07/05	Evolution 07/06
<b>NORD-PAS-DE-CALAIS</b>	<b>2 035 627</b>	<b>1 309 290</b>	<b>1 149 426</b>	<b>1 401 415</b>	<b>-31</b>	<b>7</b>	<b>22</b>
Nord	1 779 163	1 160 431	1 024 154	1 257 753	-29	8	23
Pas-de-Calais	256 464	148 859	125 272	143 662	-44	-3	15

Evolution de la fréquentation de 2004 à 2007

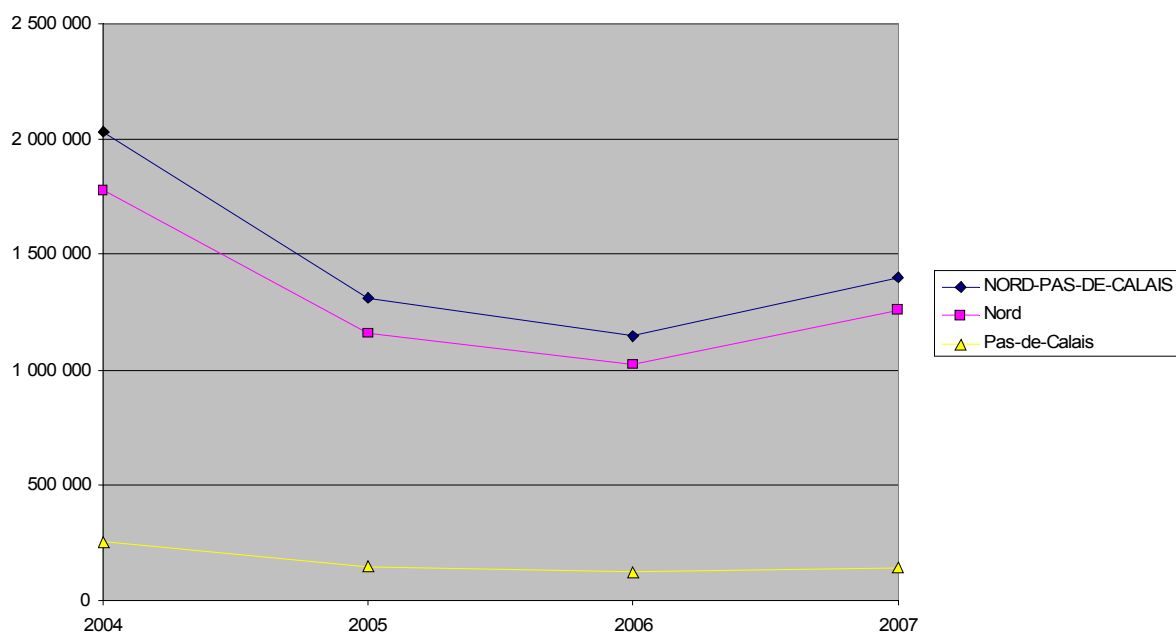

Le département du Nord avec une fréquentation muséale de 1 257 753 visites a progressé de 23 % par rapport à 2006, grâce aux nombreuses expositions présentées par les établissements.

L'exposition d'intérêt national « Philippe de Champaigne » présentée au Palais des Beaux-Arts de Lille a accueilli 76 820 visites, au musée de l'Hospice Comtesse, les quatre expositions dont « Figuration narrative » du 13 octobre au 12 décembre 2007 (34 000 visiteurs), ont accueilli un total de 75 400 visites soit 61 % de la fréquentation du musée, l'exposition « Chagall » présentée du 17 octobre 2007 au 20 janvier 2008 à la Piscine – musée d'art et d'industrie de Roubaix a accueilli 79 997 visiteurs, au musée des Beaux-Arts de Valenciennes l'exposition « Pharaon, Homme, Roi, Dieu » présentée du 4 octobre 2007 au 20 janvier 2008 a accueilli 115 588 visiteurs pour l'année 2007, soit 82 % de la fréquentation du musée.

L'augmentation de la fréquentation muséale du Pas-de-Calais est de 15 %, soit un gain de 18 390 visiteurs en 2007. L'exposition « Francis Tattegrain (1852-1915), peintre en Côte d'Opale » présentée au musée d'histoire et d'archéologie de Berck-sur-Mer a accueilli 10 033 visiteurs soit 71 % de la fréquentation du musée.

## ENTREES PAYANTES ET GRATUITES DE LA REGION ET DES DEPARTEMENTS

	ENTREES GRATUITES	ENTREES PAYANTES	TOTAL	NBRE DE MUSEES	% par rapport au total
<b>NORD-PAS-DE-CALAIS</b>	<b>530 058</b>	<b>699 200</b>	<b>1 229 258</b>	<b>28</b>	
Nord	462 244	663 684	1 125 928	18	<b>92</b>
Pas-de-Calais	67 814	35 516	103 330	10	<b>8</b>

- 5 musées fermés dans le Nord dont 1 qui propose des activités hors les murs, 3 musées gratuits (Anzin, Escaudain, beaux-arts de Tourcoing) et 4 musées sans indication de leur fréquentation gratuite.
- 4 musées fermés dans le Pas de Calais et 4 musées gratuits (Harnes, Saint-Pol-sur-Ternoise, Samer, entrée totalement gratuite au musée des beaux-arts et de la dentelle de Calais depuis octobre 2005), 1 musée sans indication de sa fréquentation gratuite.

## EVOLUTION DU NOMBRE MOYEN D'ENTREES/MUSEES

ANNEES	FREQUENTATION TOTALE	Nbre moyen d'entrées/musées	Evolution d'une année	Nbre de musées ayant répondu	Nbre de musées ouverts
2004	<b>2 035 627</b>	56 545		45	<b>36</b>
2005	<b>1 309 290</b>	35 386	-37	45	<b>37</b>
2006	<b>1 149 426</b>	30 248	-15	46	<b>38</b>
2007	<b>1 401 415</b>	40 040	32	43	<b>35</b>

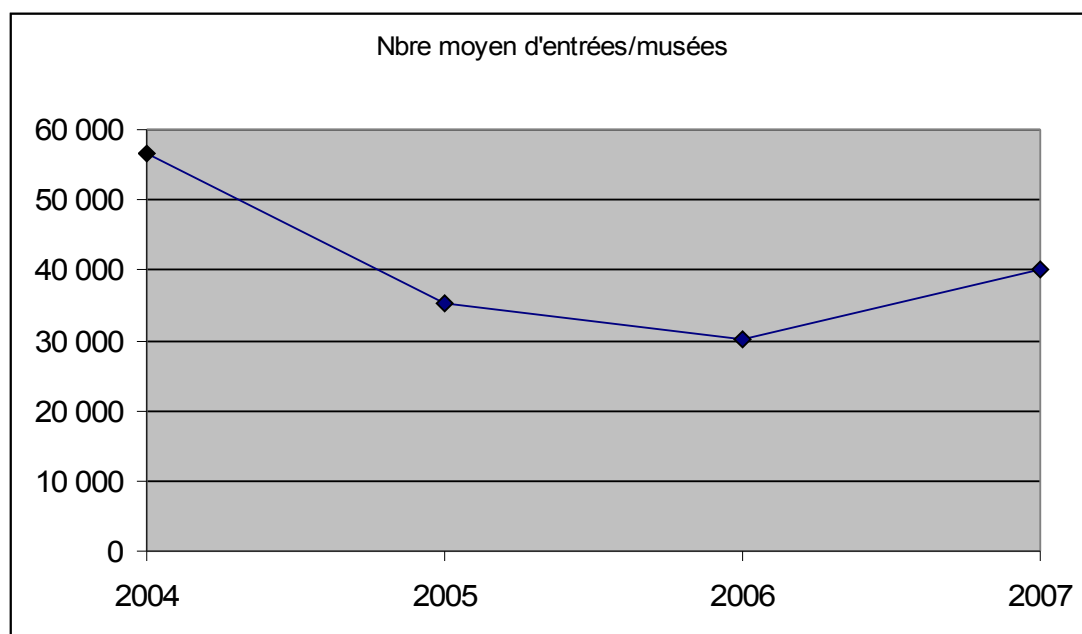

# BASSE-NORMANDIE

## FREQUENTATION TOTALE ET MOYENNE DE L'ANNEE EN 2007

	Fréquentation totale	Fréquentation moyenne	Nbre de musées ayant répondu	Nbre de musées ouverts
BASSE-NORMANDIE	1 341 452	26 829	50	47
Calvados	1 084 098	47 135	23	20
Manche	211 455	10 573	20	20
Orne	45 899	6 557	7	7

Les 47 musées de la région pour lesquels nous disposons des données de fréquentation ont accueilli 1 341 452 visites, soit une augmentation de 4 %.

Trois établissements de la région ont accueilli plus de 100 000 visiteurs (musée du Débarquement d'Arromanches, musée de Normandie de mémorial de Caen), ils sont situés dans le Calvados. Ils ont généré 830 916 visites soit 62 % de la fréquentation régionale.

### La fréquentation moyenne en 2007

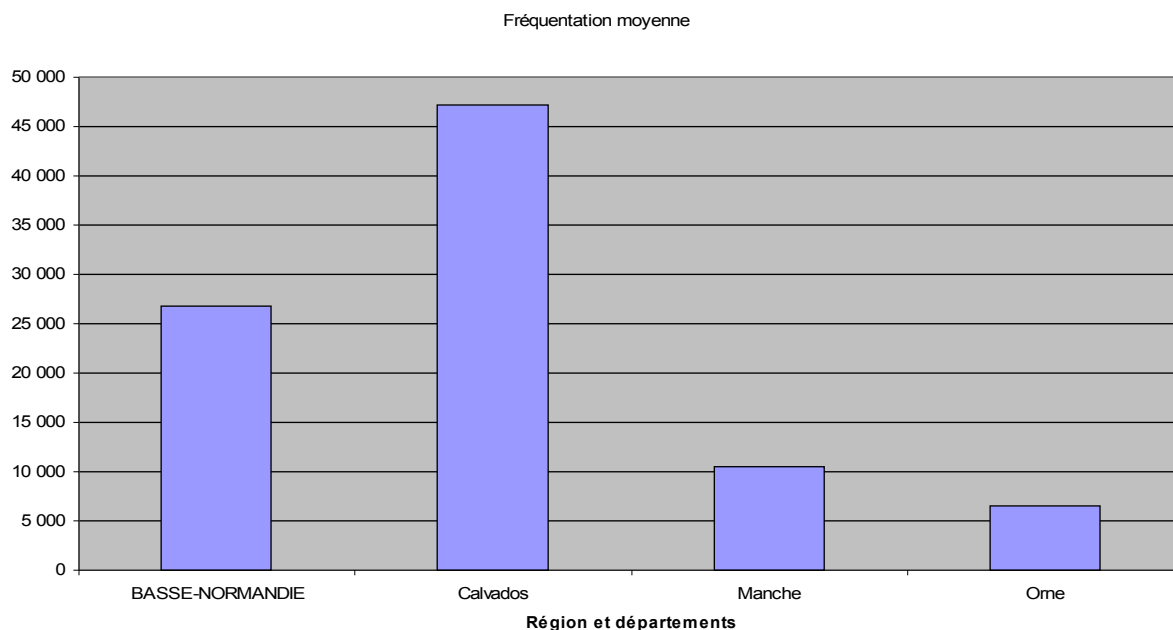

## Evolution de la fréquentation de 2004 à 2007

	2004	2005	2006	2007	Evolution 07/04	Evolution 07/05	Evolution 07/06
<b>BASSE-NORMANDIE</b>	<b>1 562 275</b>	<b>1 351 316</b>	<b>1 288 652</b>	<b>1 341 452</b>	<b>-14</b>	<b>-1</b>	<b>4</b>
Calvados	1 309 436	1 081 263	1 044 961	1 084 098	-17	0	4
Manche	198 284	222 998	190 154	211 455	7	-5	11
Orne	54 555	47 055	53 537	45 899	-16	-2	-14

Evolution de la fréquentation de 2004 à 2007

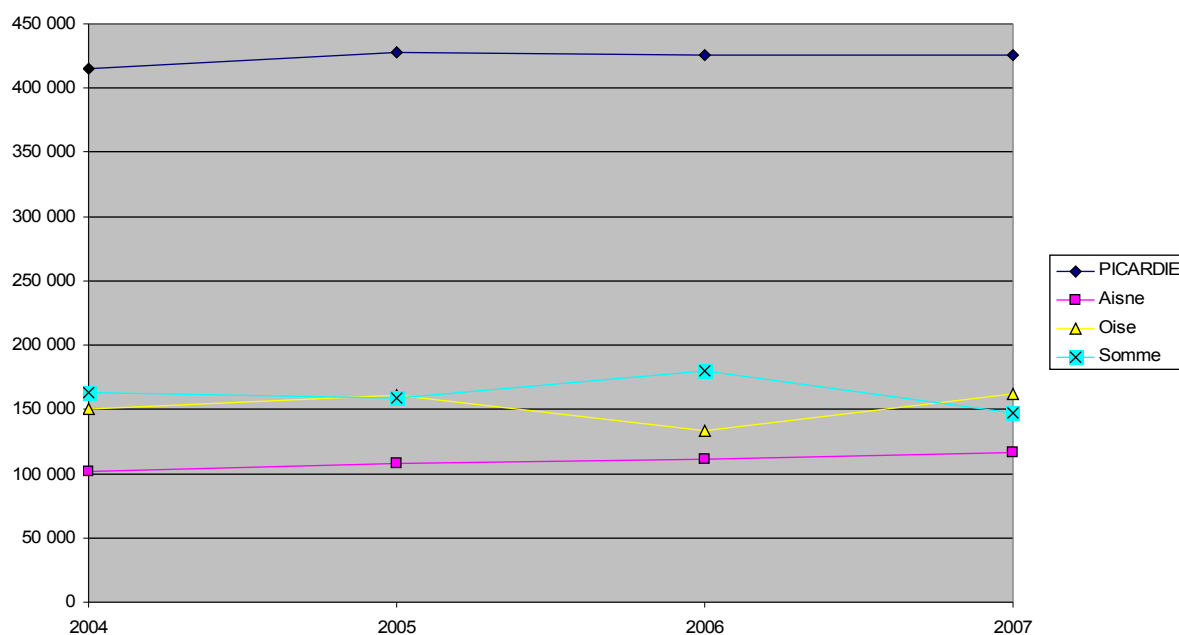

Augmentation de la fréquentation muséale du Calvados de 4 % par rapport à 2006.

- Les musées de France de Caen (dont 1 fermé) ont accueilli 591 831 visiteurs en 2007 contre 589 180 en 2006 soit une hausse de 0,4 %. Ils représentent 55 % de la fréquentation départementale.

Les 20 musées de la Manche ont enregistré une fréquentation de 211 455 visites en 2007 soit une augmentation du nombre de visiteurs de 11 % par rapport à 2006.

Le département de l'Orne pour les 7 musées, connaît une baisse de fréquentation de 14 % par rapport à 2006.

## ENTREES PAYANTES ET GRATUITES DE LA REGION ET DES DEPARTEMENTS

	ENTREES GRATUITES	ENTREES PAYANTES	TOTAL	NBRE DE MUSEES	% par rapport au total
<b>BASSE-NORMANDIE</b>	<b>374 358</b>	<b>513 433</b>	<b>887 791</b>	<b>45</b>	
Calvados	273 372	410 726	684 098	19	<b>77</b>
Manche	84 377	73 417	157 794	19	<b>18</b>
Orne	16 609	29 290	45 899	7	<b>5</b>

- 3 musées fermés dans le Calvados, 1 musée sans indication de sa fréquentation gratuite, l'entrée dans les collections permanentes des musées de Caen est gratuite (beaux-arts, Normandie, initiation à la nature) le musée de Villers-sur-Mer est gratuit.
- 1 musées n'ayant pas indiqué sa fréquentation gratuite, 3 musées gratuits dans la Manche (2 musées de Cherbourg, et le musée d'Equedreville-Haineville)
- 1 musée gratuit dans l'Orne (musée du Percheron)

## EVOLUTION DU NOMBRE MOYEN D'ENTREES/MUSEES

ANNEES	FREQUENTATION TOTALE	Nbre moyen d'entrées/musées	Evolution d'une année	Nbre de musées ayant répondu	Nbre de musées ouverts
2004	<b>1 562 275</b>	33 963		49	<b>46</b>
2005	<b>1 351 316</b>	30 029	-12	47	<b>45</b>
2006	<b>1 288 652</b>	27 418	-9	50	<b>47</b>
2007	<b>1 341 452</b>	28 542	4	50	<b>47</b>

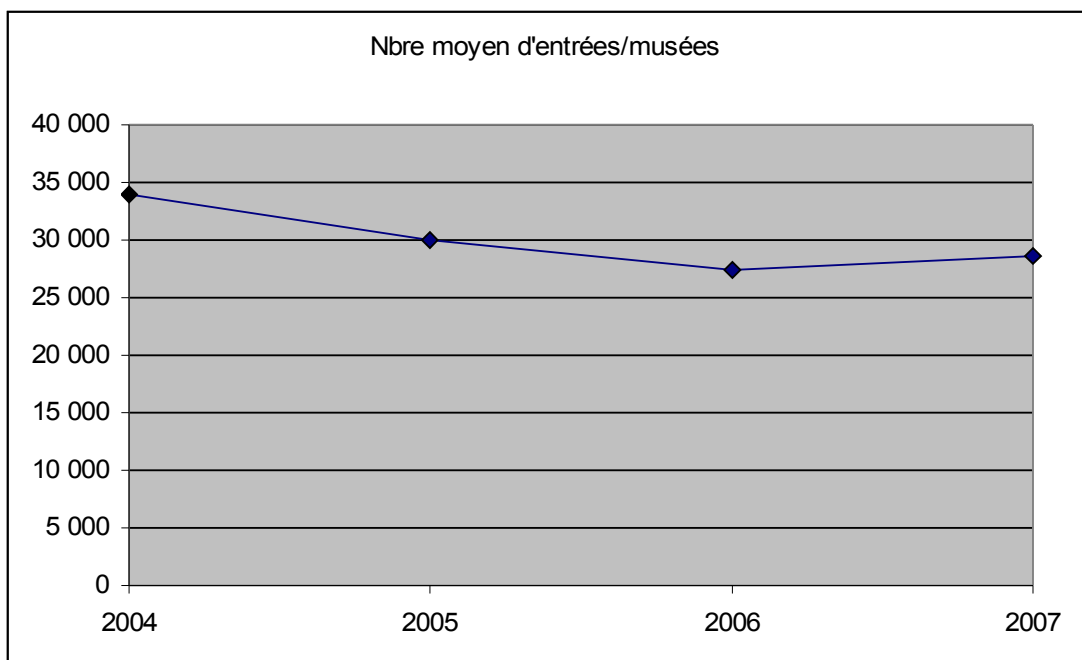

# HAUTE-NORMANDIE

## FREQUENTATION TOTALE ET MOYENNE DE L'ANNEE EN 2007

	Fréquentation totale	Fréquentation moyenne	Nbre de musées ayant répondu	Nbre de musées ouverts
HAUTE-NORMANDIE	600 129	14 637	41	37
Eure	49 056	6 132	8	8
Seine-Maritime	551 073	16 699	33	29

Les 37 musées de la région pour lesquels nous disposons des données de fréquentation ont accueilli 600 129 visites, soit une augmentation de 13 % par rapport à 2006

A échantillon comparable (36 musées), le nombre de visiteurs de la région est de 521 456 contre 524 264 en 2006, soit une baisse de 1 %.

Quatre musées de la région ont accueilli entre 50 et 90 000 visiteurs en 2007 (musée Malraux, écomusée de la Basse-Seine, musée des beaux-arts et muséum de Rouen). Ils ont généré 282 260 visites soit 47 % de la fréquentation de la Haute-Normandie.

### La fréquentation moyenne en 2007

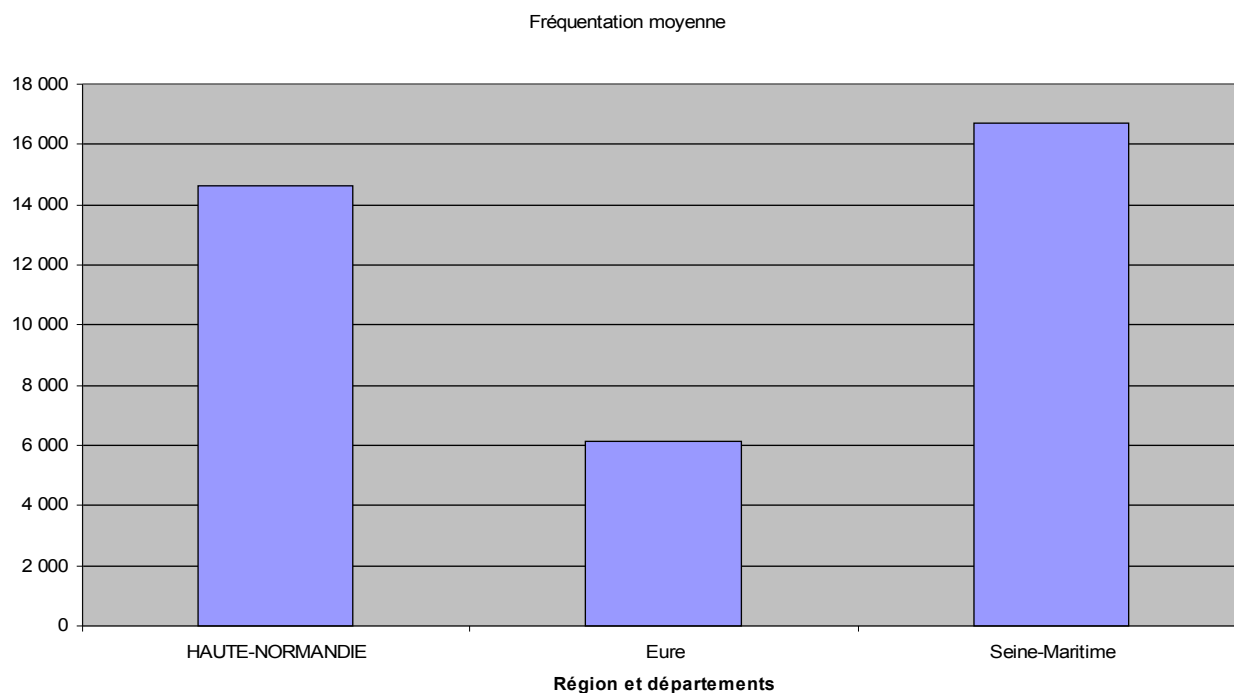

## Evolution de la fréquentation de 2004 à 2007

	2004	2005	2006	2007	Evolution 07/04	Evolution 07/05	Evolution 07/06
<b>HAUTE-NORMANDIE</b>	<b>490 590</b>	<b>521 973</b>	<b>529 635</b>	<b>600 129</b>	<b>22</b>	<b>15</b>	<b>13</b>
Eure	39 025	43 163	49 770	49 056	26	14	-1
Seine-Maritime	451 565	478 810	479 865	551 073	22	15	15

Evolution de la fréquentation de 2004 à 2007

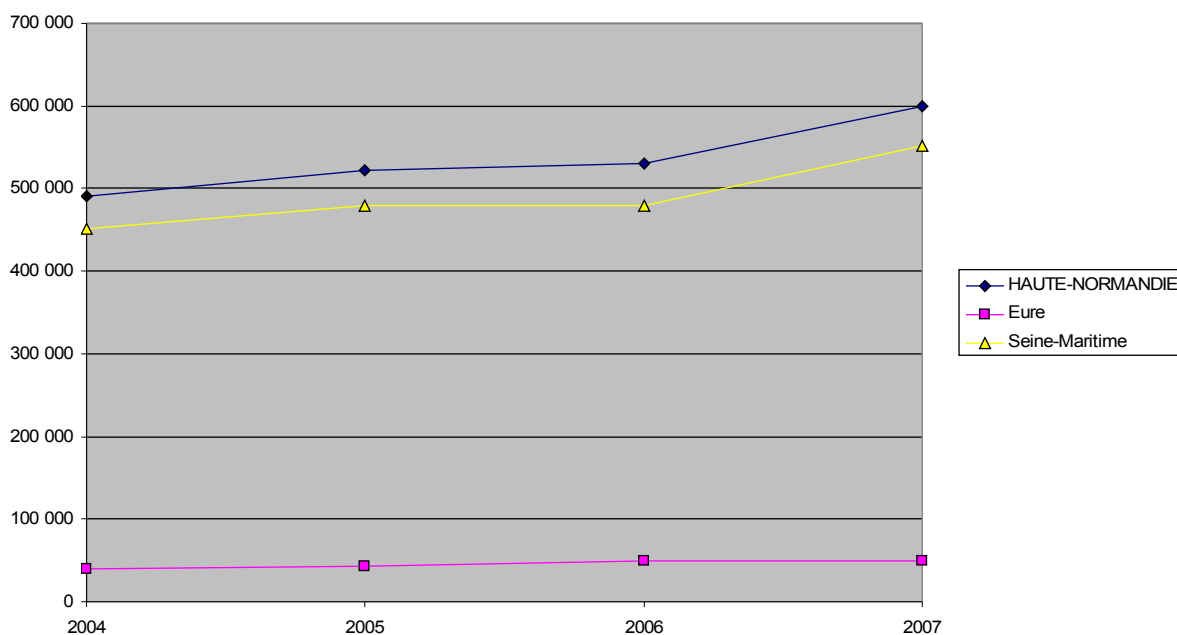

Dans l'Eure, le nombre de visiteurs a baissé de 1 % par rapport à 2006 (8 musées comparables)

En Seine-Maritime, grâce à la réouverture du muséum d'histoire naturelle de Rouen qui a accueilli 78 673 visites, la fréquentation du département a augmenté de 15 % par rapport à 2006. A échantillon comparable (28 musées), la fréquentation est stable.

- Les musées de France du Havre malgré deux musées fermés ont accueilli 85 498 visites en 2007 soit une augmentation de 31 % par rapport à 2006. Ils représentent 16 % de la fréquentation départementale.
- Les musées de France de Rouen ont accueilli en 2007, 247 030 visites contre 222 911 en 2006, on note une progression de 11 %. Ils représentent 45 % de la fréquentation du département.



## ENTREES PAYANTES ET GRATUITES DE LA REGION ET DES DEPARTEMENTS

	ENTREES GRATUITES	ENTREES PAYANTES	TOTAL	NBRE DE MUSEES	% par rapport au total
<b>HAUTE-NORMANDIE</b>	<b>330 763</b>	<b>269 366</b>	<b>600 129</b>	<b>37</b>	
Eure	31 828	17 228	49 056	8	<b>8</b>
Seine-Maritime	298 935	252 138	551 073	29	<b>92</b>

- 4 musées fermés en Seine-Maritime dont 1 en 2007 pour travaux, 4 musées gratuits (musée d'Elbeuf, muséum du Havre, musées Pierre Corneille et Pavillon Flaubert de Dieppedalle-Croisset).

## EVOLUTION DU NOMBRE MOYEN D'ENTREES/MUSEES

ANNEES	FREQUENTATION TOTALE	Nbre moyen d'entrées/musées	Evolution d'une année	Nbre de musées ayant répondu	Nbre de musées ouverts
2004	<b>490 590</b>	12 579		41	<b>39</b>
2005	<b>521 973</b>	14 914	19	40	<b>35</b>
2006	<b>529 635</b>	14 314	-4	41	<b>37</b>
2007	<b>600 129</b>	16 220	13	41	<b>37</b>

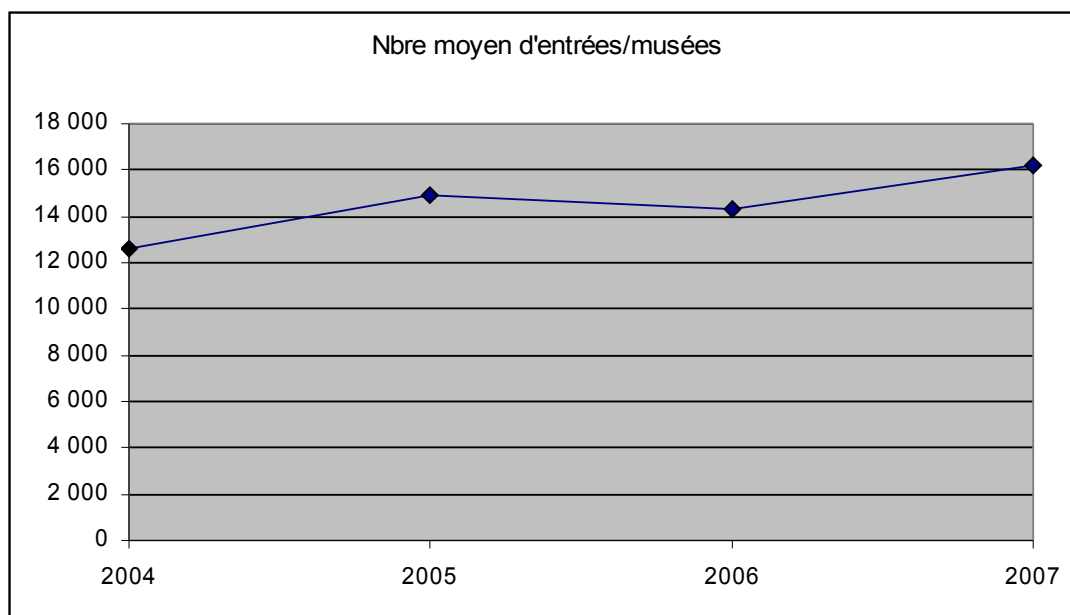

# PAYS-DE-LA-LOIRE

## FREQUENTATION TOTALE ET MOYENNE DE L'ANNEE EN 2007

	Fréquentation totale	Fréquentation moyenne	Nbre de musées ayant répondu	Nbre de musées ouverts
PAYS-DE-LA-LOIRE	1 289 163	24 792	52	43
Loire-Atlantique	651 573	54 298	12	11
Maine-et-Loire	240 516	18 501	13	10
Mayenne	115 460	14 433	8	6
Sarthe	48 777	9 755	5	3
Vendée	232 837	16 631	14	13

Les 43 musées de la région pour lesquels nous disposons des données de fréquentation ont accueilli 1 289 163 visites en 2007. La réouverture du musée du château des Ducs de Bretagne qui a accueilli 284 631 visites permet une progression de 40 % par rapport à 2006.

A échantillon comparable (42 musées), on note une augmentation de la fréquentation régionale de 9 %.

Deux musées de la région dépassent les 100 000 visiteurs (musées des Beaux-arts et châteaux des Ducs de Bretagne de Nantes). Ils ont accueilli 388 045 visites soit 30 % de la fréquentation régionale.

### La fréquentation moyenne en 2007

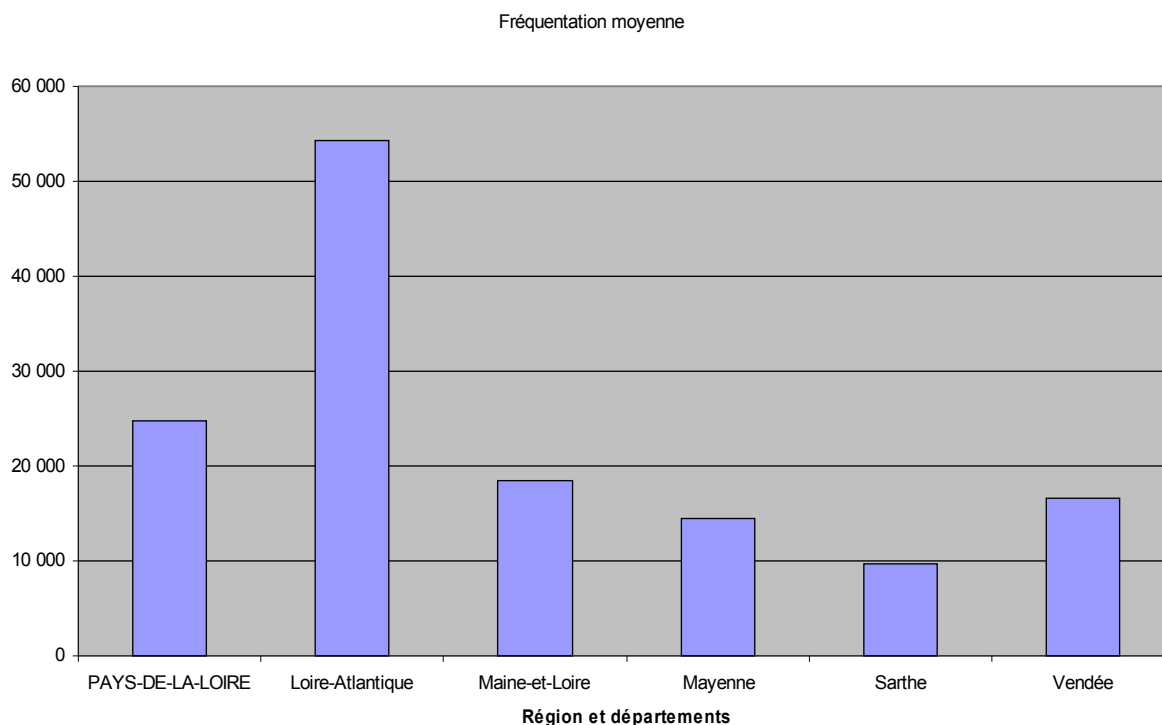

## Evolution de la fréquentation de 2004 à 2007

	2004	2005	2006	2007	Evolution 07/04	Evolution 07/05	Evolution 07/06
<b>PAYS-DE-LA-LOIRE</b>	<b>999 690</b>	<b>919 545</b>	<b>921 542</b>	<b>1 289 163</b>	<b>29</b>	<b>40</b>	<b>40</b>
Loire-Atlantique	339 219	370 752	309 394	651 573	92	76	111
Maine-et-Loire	315 447	230 901	254 862	240 516	-24	4	-6
Mayenne	106 936	90 749	96 013	115 460	8	27	20
Sarthe	48 682	50 628	47 942	48 777	0	-4	2
Vendée	189 406	176 515	213 331	232 837	23	32	9

Evolution de la fréquentation de 2004 à 2007

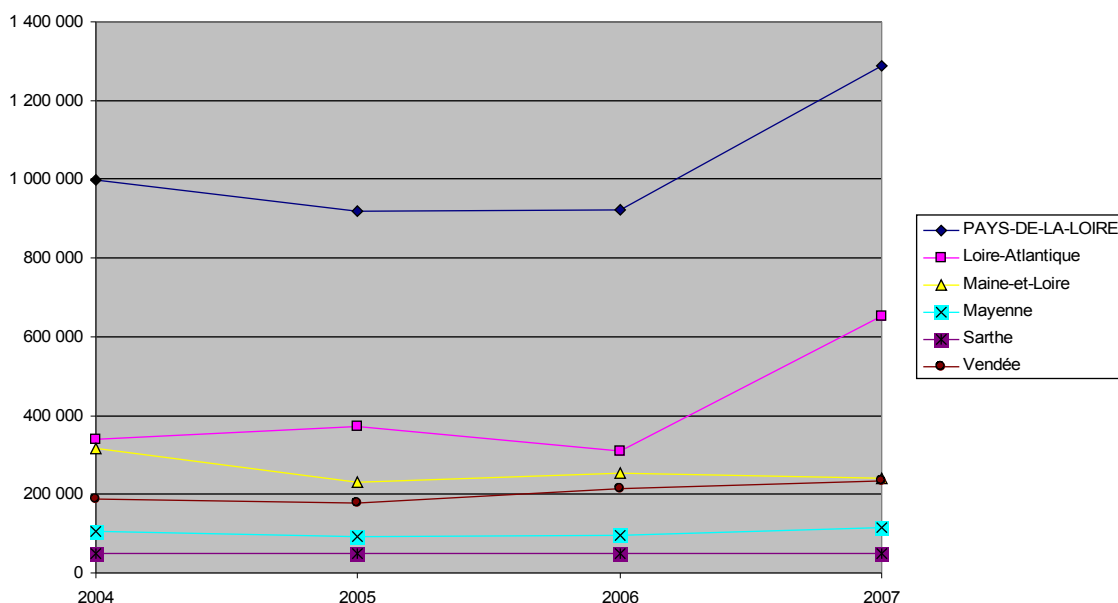

En Loire-Atlantique la fréquentation, à échantillon comparable (10 musées), augmente de 19 %. La progression de 111 % par rapport à 2006 s'explique par la réouverture du musée du château des Ducs de Bretagne de Nantes, et par la gratuité totale appliquée sur l'un des musées du Parc Naturel Régional de Brière (Musée du Chaume/Kerhinet), qui est passé de 4 448 visiteurs en 2006 à 35 772 en 2007.

L'exposition d'intérêt national « Anne de Bretagne, une histoire, un mythe » présentée du 30 juin au 30 septembre 2007 au musée du château des Ducs de Bretagne de Nantes a accueilli 35 694 visiteurs, soit 13 % de la fréquentation de l'établissement.

- Les musées de France de Nantes avec une fréquentation de 459 889 visiteurs en 2007 contre 174 242 en 2006 ont augmenté de 164 %. Ils représentent 71 % de la fréquentation départementale.

Le nombre de visiteurs du département de Maine et Loire est en baisse de 6 % par rapport à 2006.

- Les musées de France d'Angers ont accueilli 153 895 visiteurs contre 166 056 en 2006, soit une baisse de 7 %. Ils représentent 64 % de la fréquentation départementale.

On note une progression de 20 % du nombre de visiteurs de la Mayenne.

Pour la Sarthe, l'augmentation est de 2 % par rapport à 2006 pour les 3 musées ouverts.

En Vendée, les musées ont accueilli 232 837 visites en 2007 contre 213 331 en 2006, soit une augmentation de 9 % de la fréquentation.

#### ENTREES PAYANTES ET GRATUITES DE LA REGION ET DES DEPARTEMENTS

	ENTREES GRATUITES	ENTREES PAYANTES	TOTAL	NBRE DE MUSEES	% par rapport au total
<b>PAYS-DE-LA-LOIRE</b>	<b>697 796</b>	<b>591 367</b>	<b>1 289 163</b>	<b>44</b>	
Loire-Atlantique	378 305	273 268	651 573	11	<b>51</b>
Maine-et-Loire	137 525	102 991	240 516	11	<b>19</b>
Mayenne	73 231	42 229	115 460	6	<b>9</b>
Sarthe	20 268	28 509	48 777	3	<b>4</b>
Vendée	88 467	144 370	232 837	13	<b>18</b>

- 1 musée fermé en Loire-Atlantique.
- 3 musées fermés en Maine-et-Loire dont 1 qui propose des expositions hors les murs.
- 3 musées fermés en Mayenne dont 1 qui propose des expositions temporaires.
- 2 musées fermés dans la Sarthe.
- 2 musées fermés en Vendée dont 1 fin 2006 qui organise de expositions gratuites.

#### EVOLUTION DU NOMBRE MOYEN D'ENTREES/MUSEES

ANNEES	FREQUENTATION TOTALE	Nbre moyen d'entrées/musées	Evolution d'une année	Nbre de musées ayant répondu	Nbre de musées ouverts
2004	<b>999 690</b>	23 249		51	<b>43</b>
2005	<b>919 545</b>	22 428	-4	51	<b>41</b>
2006	<b>921 542</b>	20 944	-7	51	<b>44</b>
2007	<b>1 289 163</b>	29 299	40	52	<b>44</b>

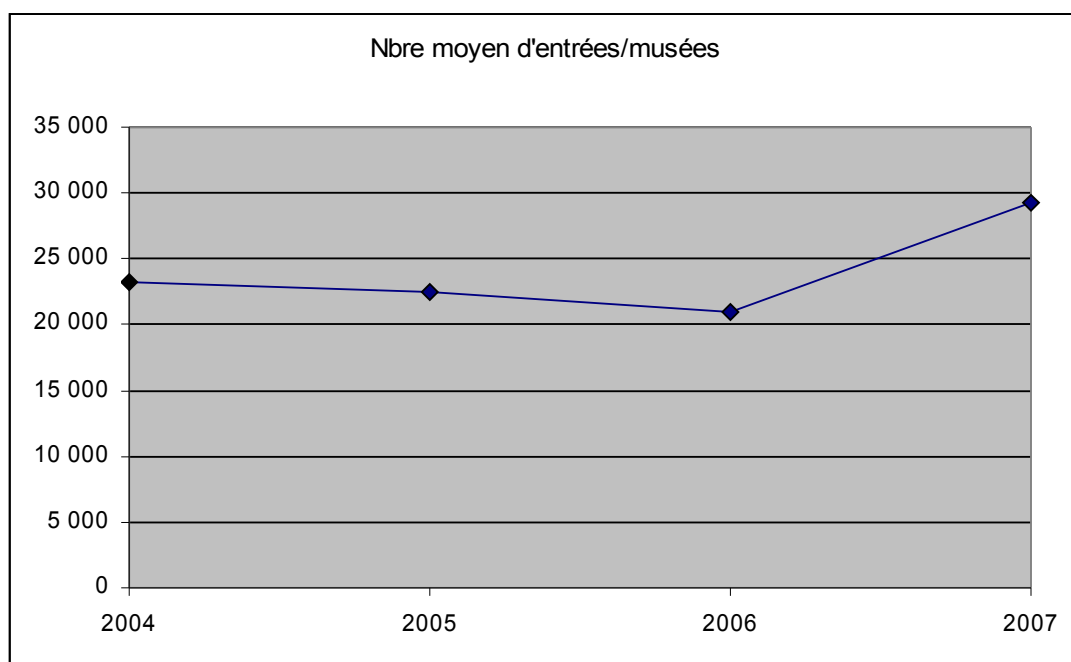

# PICARDIE

## FREQUENTATION TOTALE ET MOYENNE DE L'ANNEE EN 2007

	Fréquentation totale	Fréquentation moyenne	Nbre de musées ayant répondu	Nbre de musées ouverts
PICARDIE	425 534	12 158	35	30
Aisne	116 112	8 294	14	13
Oise	162 095	12 469	13	12
Somme	147 327	18 416	8	5

Les 30 musées de la région pour lesquels nous disposons des données de fréquentation ont accueilli 425 534 visites, on note une stabilité par rapport à 2006.

A échantillon comparable, (28 musées), le nombre de visiteurs de la région est en baisse de 1 %.

Deux musées de la région dépassent les 70 000 visiteurs (musée national de Compiègne, et historial de Péronne). Ils ont accueilli 155 898 visiteurs soit 37 % de la fréquentation de la Picardie.

### La fréquentation moyenne en 2007

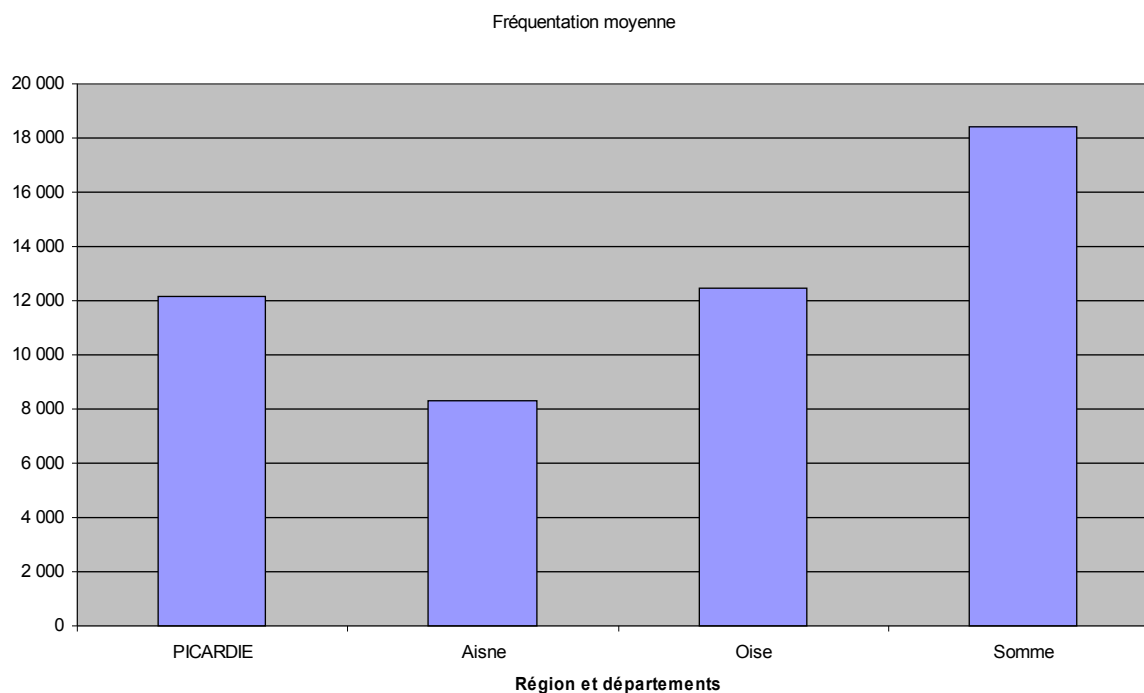

## Evolution de la fréquentation de 2004 à 2007

	2004	2005	2006	2007	Evolution 07/04	Evolution 07/05	Evolution 07/06
<b>PICARDIE</b>	<b>415 297</b>	<b>427 708</b>	<b>425 146</b>	<b>425 534</b>	<b>2</b>	<b>-1</b>	<b>0</b>
Aisne	101 887	107 792	111 442	116 112	14	8	4
Oise	150 496	161 082	133 284	162 095	8	1	22
Somme	162 914	158 834	180 420	147 327	-10	-7	-18

Evolution de la fréquentation de 2004 à 2007

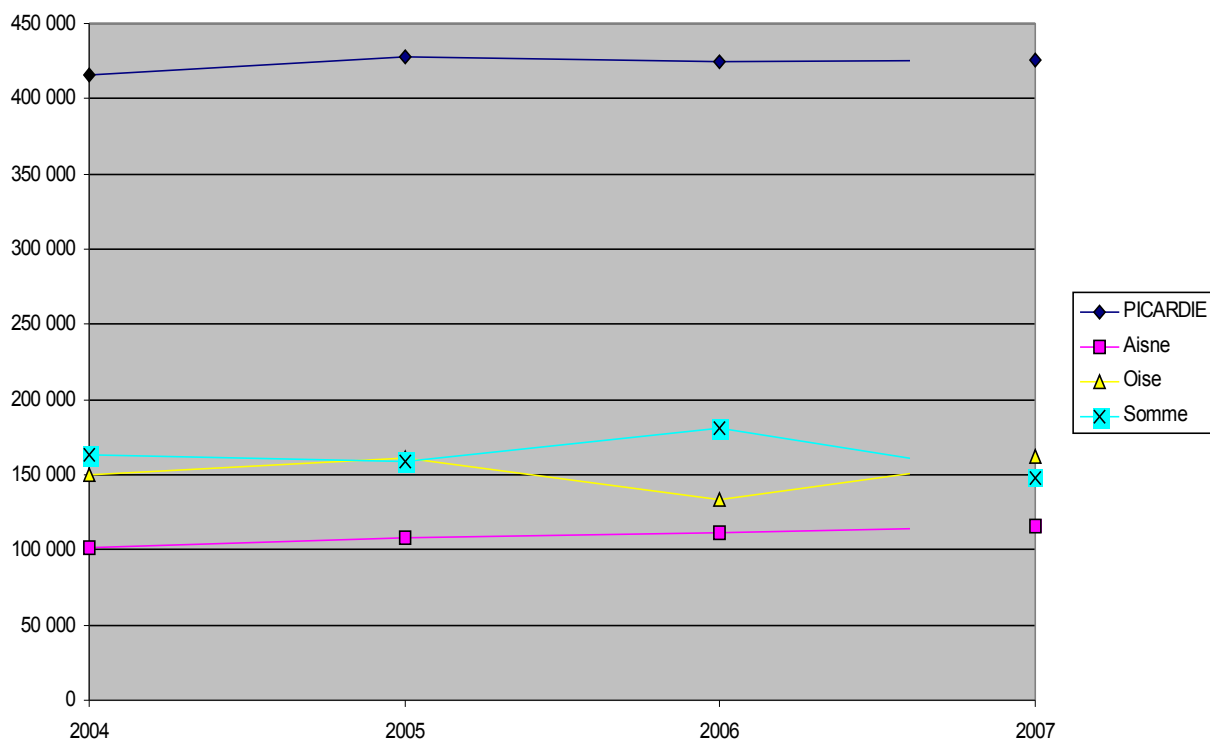

L'Aisne avec 116 112 visiteurs, enregistre une progression de 4 % par rapport à 2006.

La fréquentation de l'Oise a augmenté de 22 % par rapport à 2006. A échantillon comparable (11 musées), l'augmentation est de 11 %.

La Somme enregistre une diminution du nombre de ses visiteurs de 18 %.

## ENTREES PAYANTES ET GRATUITES DE LA REGION ET DES DEPARTEMENTS

	ENTREES GRATUITES	ENTREES PAYANTES	TOTAL	NBRE DE MUSEES	% par rapport au total
<b>PICARDIE</b>	<b>285 965</b>	<b>90 932</b>	<b>376 897</b>	<b>24</b>	
Aisne	63 459	20 278	83 737	10	<b>22</b>
Oise	99 664	46 169	145 833	9	<b>39</b>
Somme	122 842	24 485	147 327	5	<b>39</b>

- 3 musées fermés dans l'Aisne dont 1 qui a présenté des activités gratuites, entrée gratuite au musée de Hirson, au musée de Soissons et de Vervins, 3 musées sans précision de leur fréquentation gratuite.
- 3 musées fermés dans l'Oise dont 1 en juin 2007 et 1 qui propose des activités, 1 musée gratuit (musée départemental de l'Oise à Beauvais), 3 sans indication de leur fréquentation gratuite.
- 3 musées fermés dans la Somme, et 2 musées gratuits (musée départemental de l'Abbaye de Saint-Riquier à Abbeville et musée Danicourt de Péronne)

## EVOLUTION DU NOMBRE MOYEN D'ENTREES/MUSEES

ANNEES	FREQUENTATION TOTALE	Nbre moyen d'entrées/musées	Evolution d'une année	Nbre de musées ayant répondu	Nbre de musées ouverts
2004	<b>415 297</b>	13 843		34	<b>30</b>
2005	<b>427 708</b>	14 257	3	34	<b>30</b>
2006	<b>422 596</b>	13 632	-4	35	<b>31</b>
2007	<b>425 534</b>	14 184	4	35	<b>30</b>

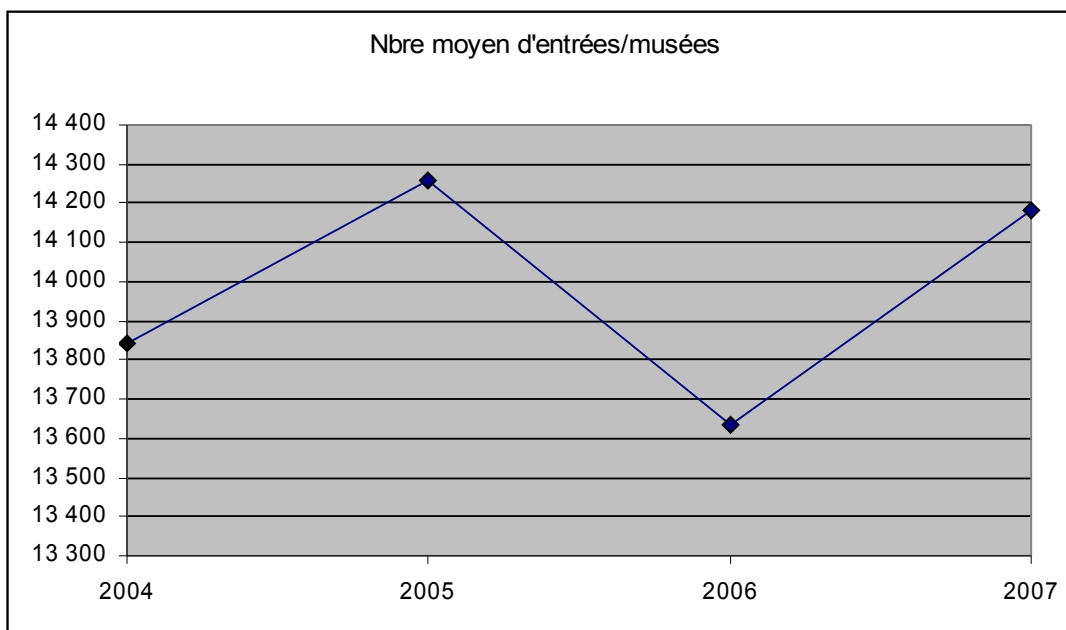

# POITOU-CHARENTES

## FREQUENTATION TOTALE ET MOYENNE DE L'ANNEE EN 2007

	Fréquentation totale	Fréquentation moyenne	Nbre de musées ayant répondu	Nbre de musées ouverts
POITOU-CHARENTES $\alpha$	541 254	12 301	44	36
Charente $\mu$	67 582	13 516	5	4
Charente-Maritime $\alpha$	282 059	14 845	19	18
Deux-Sèvres	61 120	7 640	8	6
Vienne	130 493	10 874	12	8

$\mu$  Intégration annexe du musée municipal de Cognac qui a ouvert en 2004

$\alpha$  Intégration de l'annexe du musée de la Marine de Rochefort

Les 36 musées (annexes comprises) de la région pour lesquels nous disposons des données de fréquentation ont accueilli 541 254 visites, soit 28 % d'augmentation par rapport à 2006.

Deux musées de la région dépassent les 50 000 visiteurs (musée archéologique des Saintes et collection d'histoire naturelle de Poitiers). Ils ont accueilli 122 473 visites soit 23 % de la fréquentation de Poitou-Charentes.

### La fréquentation moyenne en 2007

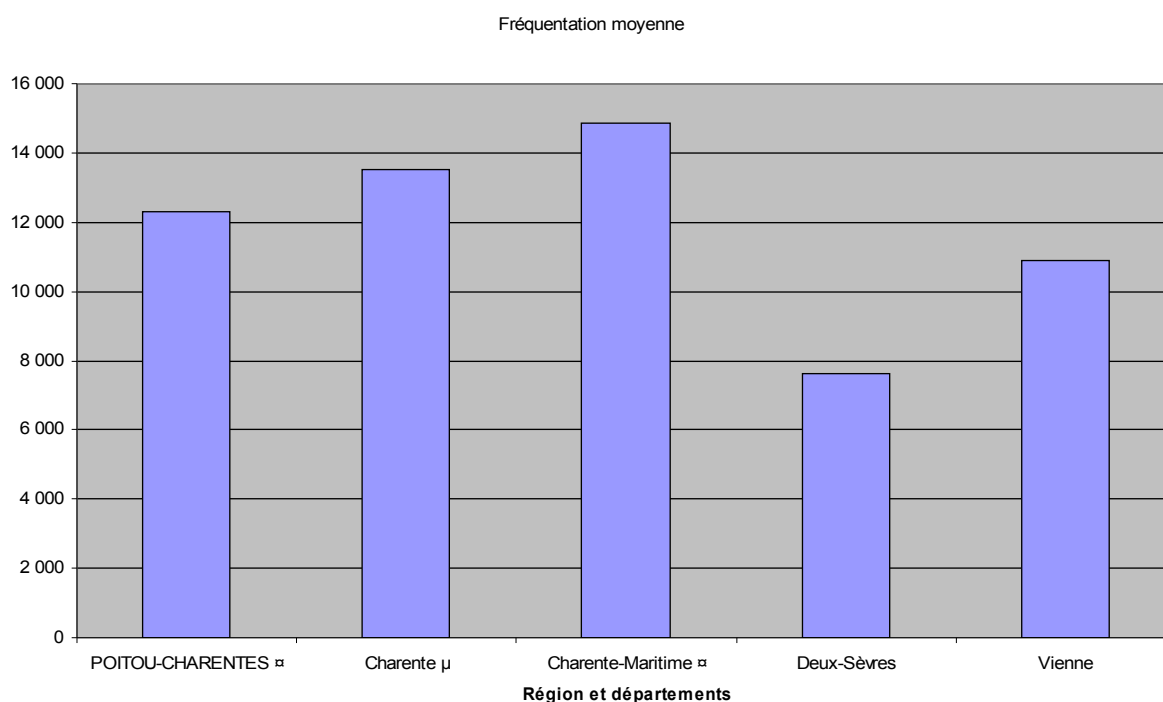



## Evolution de la fréquentation de 2004 à 2007

	2004	2005	2006	2007	Evolution 07/04	Evolution 07/05	Evolution 07/06
<b>POITOU-CHARENTES</b> ☒	<b>501 821</b>	<b>474 432</b>	<b>422 993</b>	<b>541 254</b>	<b>8</b>	<b>14</b>	<b>28</b>
Charente μ	81 205	84 434	62 264	67 582	-17	-20	9
Charente-Maritime ☒	204 694	194 862	190 901	282 059	38	45	48
Deux-Sèvres	48 661	47 339	44 548	61 120	26	29	37
Vienne	167 261	147 797	125 280	130 493	-22	-12	4

μ Intégration annexe du musée municipal de Cognac qui a ouvert en 2004

☒ Intégration de l'annexe du musée de la Marine de Rochefort

Evolution de la fréquentation de 2004 à 2007

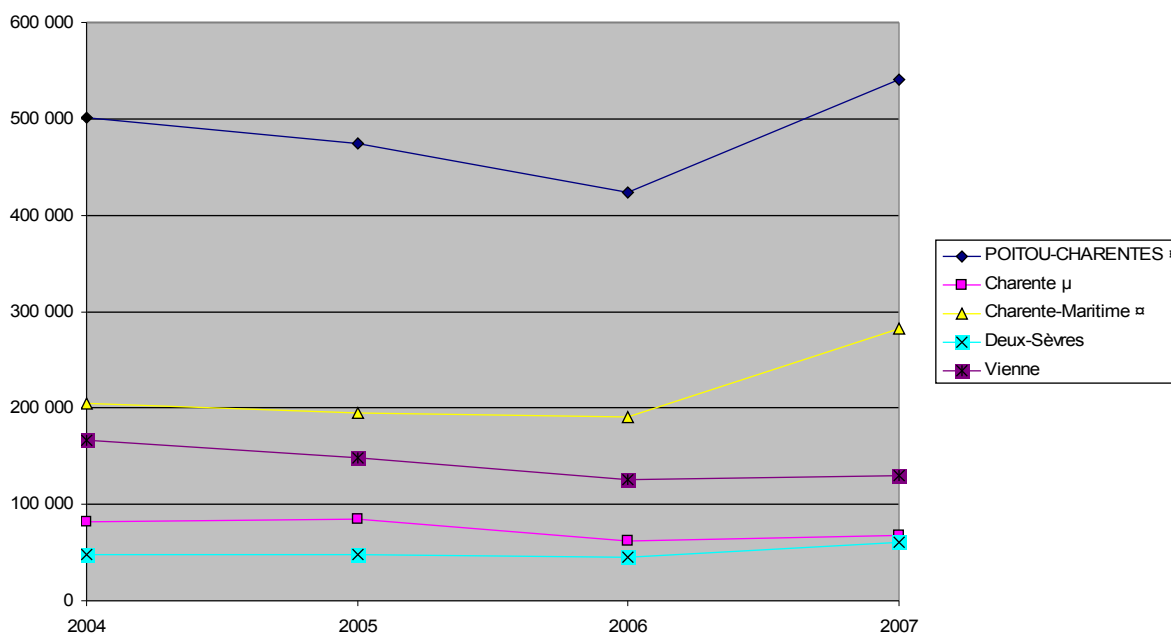

On note une augmentation de 9 % du nombre de visiteurs dans la Charente (4 musées comparables, annexe du musée municipal de Cognac incluse)

L'augmentation de 48 % de la fréquentation en Charente-Maritime s'explique par la réouverture du muséum d'histoire naturelle de la Rochelle qui a accueilli 10 549 visites.

Dans les Deux-Sèvres, la progression de la fréquentation est de 37 % par rapport à 2006.

Dans la Vienne, la progression du nombre de visiteurs est de 4 % par rapport à 2006.

- Les musées de France de Poitiers ont accueilli 101 961 visiteurs contre 102 453 en 2006, on note une certaine stabilité de la fréquentation. La fréquentation de ces musées représente 78 % de la fréquentation départementale.

## ENTREES PAYANTES ET GRATUITES DE LA REGION ET DES DEPARTEMENTS

	ENTREES GRATUITES	ENTREES PAYANTES	TOTAL	NBRE DE MUSEES	% par rapport au total
<b>POITOU-CHARENTES</b> ⌘	<b>321 775</b>	<b>219 479</b>	<b>541 254</b>	<b>36</b>	
Charente μ	48 604	18 978	67 582	4	12
Charente-Maritime ⌘	167 370	114 689	282 059	18	52
Deux-Sèvres	29 178	31 942	61 120	6	11
Vienne	76 623	53 870	130 493	8	24

μ Intégration de l'annexe du musée de Cognac

⌘ Intégration de l'annexe du musée de la Marine situé à Rochefort

- 1 musée fermé en Charente, 1 musée gratuit (Atelier-musée du papier d'Angoulême)
- 1 musée fermé en Charente-Maritime
- 2 musées fermés dans les Deux-Sèvres et 1 musée gratuit (musée municipal de Bressuire)
- 4 musées fermés dans la Vienne, 1 musée gratuit (musée municipal de Civray).

## EVOLUTION DU NOMBRE MOYEN D'ENTREES/MUSEES

*(Intégration des annexes (musée de Cognac et musée de la Marine) dans les totaux)*

ANNEES	FREQUENTATION TOTALE	Nbre moyen d'entrées/musées	Evolution d'une année	Nbre de musées ayant répondu	Nbre de musées ouverts
2004	501 821	13 939		43	36
2005	474 432	14 826	6	41	32
2006	422 993	12 086	-18	43	35
2007	541 254	15 035	24	44	36

*(Annexe musée municipal de Cognac compris dans le nombre de répondants)*

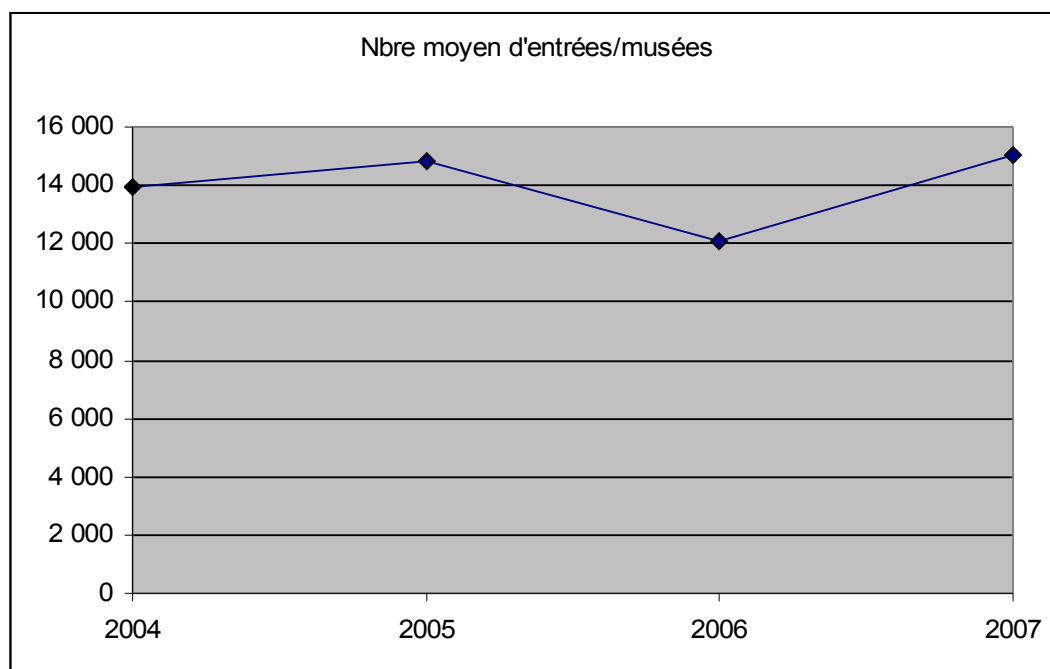

# P A C A

## FREQUENTATION TOTALE ET MOYENNE DE L'ANNEE EN 2007

	Fréquentation totale	Fréquentation moyenne	Nbre de musées ayant répondu	Nbre de musées ouverts
<b>P.A.C.A #</b>	<b>2 721 085</b>	<b>23 662</b>	<b>115</b>	<b>102</b>
Alpes-de-Hte-Provence	132 751	16 594	8	7
Hautes-Alpes	15 085	7 543	2	1
Alpes-Maritimes	1 053 612	33 987	31	27
Bouches-du-Rhône	1 009 718	24 627	41	38
<b>Var #</b>	<b>269 024</b>	<b>17 935</b>	<b>15</b>	<b>14</b>
Vaucluse	240 895	13 383	18	15

# Intégration de l'annexe du musée de la Marine de Toulon.

Les 102 musées de la région pour lesquels nous disposons des données de fréquentation ont accueilli 2 721 085 visites. On constate une baisse de 14 % par rapport à 2006.

Trois établissements de la région dépassent les 100 000 visiteurs (musées Chagall et art moderne de Nice, musée-château des Baux de Provence). Ils ont accueilli 590 982 visites soit 22 % de la fréquentation régionale.

### La fréquentation moyenne en 2007

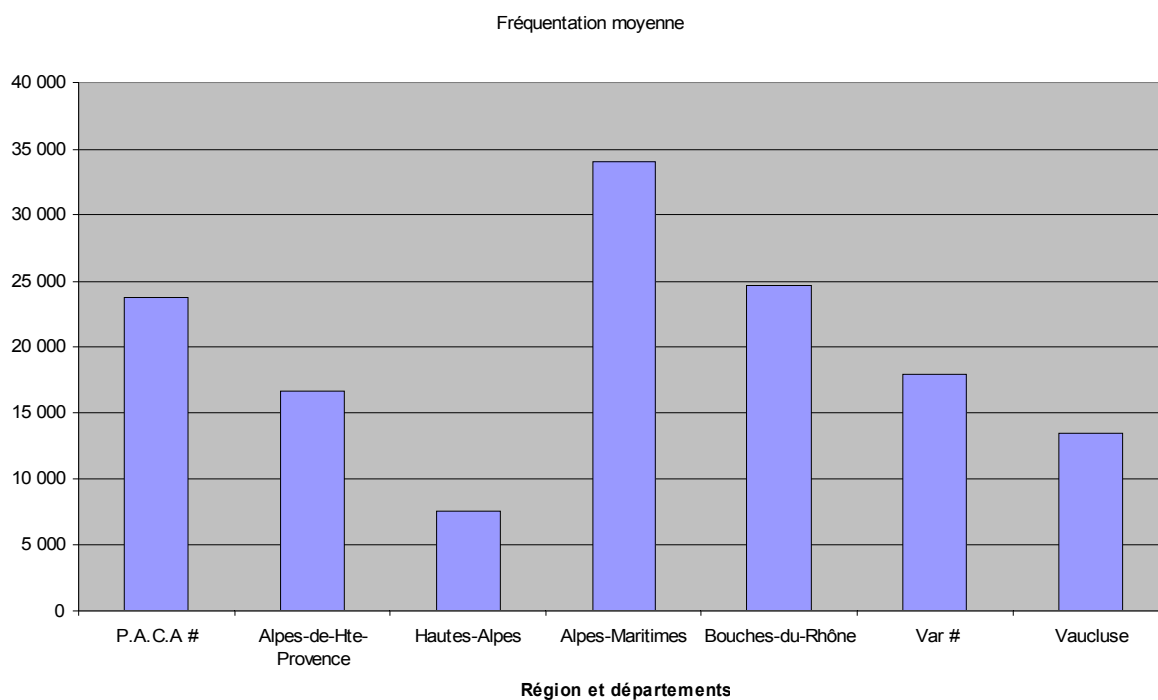

## Evolution de la fréquentation de 2004 à 2007

	2004	2005	2006	2007	Evolution 07/04	Evolution 07/05	Evolution 07/06
<b>P.A.C.A #</b>	<b>2 628 625</b>	<b>2 616 350</b>	<b>3 160 067</b>	<b>2 721 085</b>	<b>4</b>	<b>4</b>	<b>-14</b>
Alpes-de-Hte-Provence	142 917	137 627	136 765	132 751	-7	-4	-3
Hautes-Alpes	23 912	16 109	15 555	15 085	-37	-6	-3
Alpes-Maritimes	1 131 646	1 133 402	1 000 519	1 053 612	-7	-7	5
Bouches-du-Rhône	918 798	932 875	1 498 024	1 009 718	10	8	-33
<b>Var #</b>	<b>161 974</b>	<b>176 800</b>	<b>270 751</b>	<b>269 024</b>	<b>66</b>	<b>52</b>	<b>-1</b>
Vaucluse	249 378	219 537	238 453	240 895	-3	10	1

# Intégration de l'annexe du musée de la Marine de Toulon.

Evolution de la fréquentation de 2004 à 2007

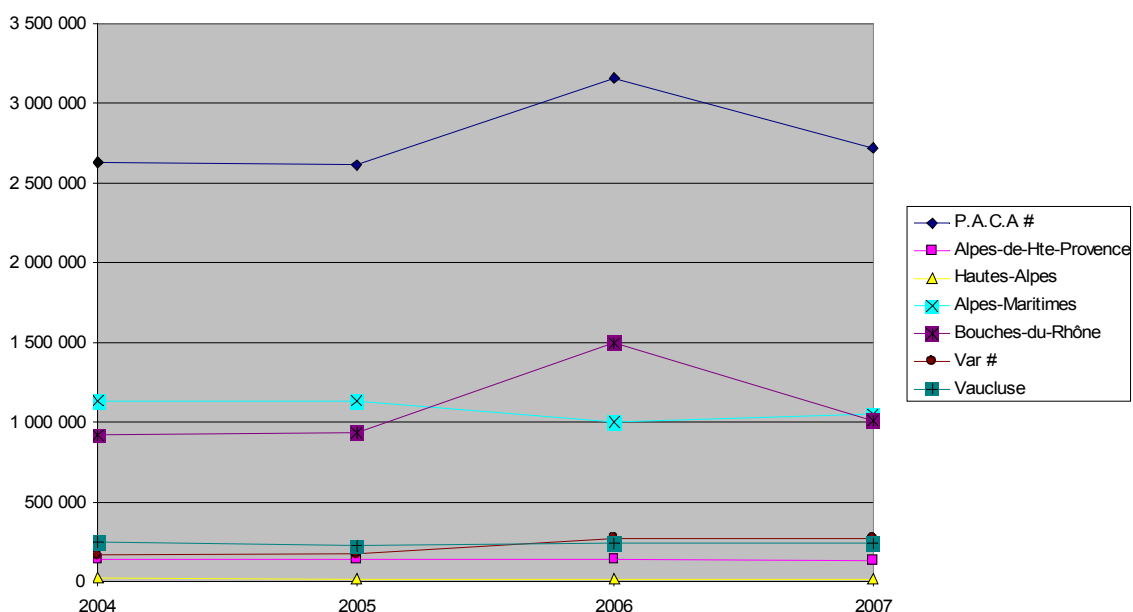

Dans les Alpes-de-Haute-Provence, la fréquentation est en baisse de 3 % par rapport à 2006. A échantillon comparable (7 musées), on note une baisse de la fréquentation de 2 %.

La fréquentation du musée départemental des Hautes-Alpes est en baisse de 3 %.

Le département des Alpes-Maritimes enregistre une augmentation de la fréquentation muséale de 5 %, soit une gain de 53 093 visiteurs par rapport à 2006.

- Les musées de France de Nice ont accueilli 690 462 visiteurs soit une progression de 8 % par rapport à 2006. Ils représentent 66 % de la fréquentation départementale.

On observe une baisse de la fréquentation de 33 % dans les Bouches du Rhône. En 2006, il y a eu l'effet de réouverture du musée Granet et de la présentation de son exposition consacrée à « Cézanne en Provence » qui avait accueilli 440 308 visiteurs.

- Les musées de France d'Aix-en-Provence ont accueilli 233 539 visites contre 693 725 en 2006 soit une baisse de 66 %, en effet le musée Granet en 2007 n'a accueilli que 71 267 visites contre 488 775 en 2006. Les musées représentent 32 % de la fréquentation départementale contre 46 % en 2006.
- Les musées de France de la ville d'Arles ont accueilli 173 799 visites soit une baisse de 10 % par rapport à 2006. Ils représentent 23 % de la fréquentation départementale.
- En 2007, les musées de France de Marseille ont accueilli 222 355 visites soit une baisse de 15 % par rapport à 2006. Ils représentent 30 % de la fréquentation départementale.

Dans le Var, (musée de la marine de Toulon compris), on constate une baisse de 1 %, les musées ont accueilli 269 024 visites contre 270 751 en 2006. A échantillon comparable (13 musées), la fréquentation est en hausse de 9 %. Le musée de la Société d'études scientifiques et archéologiques de Draguignan n'a pas comptabilisé ses entrées en 2007 (entrées gratuites).

La hausse de la fréquentation du Vaucluse en 2007 est de 1 % par rapport à 2006.

#### ENTREES PAYANTES ET GRATUITES DE LA REGION ET DES DEPARTEMENTS

	ENTREES GRATUITES	ENTREES PAYANTES	TOTAL	NBRE DE MUSEES	% par rapport au total
<b>P.A.C.A</b>	<b>1 331 230</b>	<b>1 262 118</b>	<b>2 593 348</b>	<b>94</b>	
Alpes-de-Hte-Provence	27 699	105 052	132 751	7	5
Hautes-Alpes	13 362	1 723	15 085	1	1
Alpes-Maritimes	616 150	437 462	1 053 612	27	41
Bouches-du-Rhône	431 809	503 571	935 380	33	36
<b>Var µ</b>	<b>176 312</b>	<b>92 712</b>	<b>269 024</b>	<b>13</b>	<b>10</b>
Vaucluse	65 898	121 598	187 496	13	7

# Intégration de l'annexe du musée de la Marine de Toulon.

- 1 musée gratuit dans les Alpes de Haute Provence (musée de Sisteron), 1 musée fermé.
- 1 musée fermé dans les Hautes-Alpes.
- 5 musées fermés dans les Alpes-Maritimes, 6 musées gratuits (musées de Menton (beaux-arts et préhistoire régionale), Vieux-Logis, muséum et Palais Lascaris de Nice, musées de la Citadelle de Villefranche-sur-Mer).
- 3 musées fermés dans les Bouches-du-Rhône, 4 musées gratuits (musée de Lambesc, musée Ziem de Martigues, musée Suffren de Saint-Cannat et musée Paul Lafran de Saint-Chamas), 1 musée sans indication de sa fréquentation gratuite.
- Dans le Var, 2 musées fermés dont 1 propose des expositions gratuites hors les murs (musée d'Hyères), 9 musées gratuits (musée de Bormes-les-Mimosas, musée municipal, musée de l'artillerie, et musée de la société d'études scientifiques et archéologiques (qui n'a pas comptabilisé ses entrées en 2007) de Draguignan, musée des troupes de marine de Fréjus, musée municipal d'Hyères, musée archéologique de Saint-Raphaël, musée du vêtement provençal de Solliès-Ville, muséum de Toulon).
- 3 musées fermés dans le Vaucluse, 4 musées gratuits (muséum d'Avignon, musée Marc Deydier de Cucuron, musée de Mazan, musée municipal de Sault), 1 musée sans indication de sa fréquentation gratuite.

## EVOLUTION DU NOMBRE MOYEN D'ENTREES/MUSEES

*(Intégration des musées de la Marine dans les totaux)*

ANNEES	FREQUENTATION TOTALE	Nbre moyen d'entrées/musées	Evolution d'une année	Nbre de musées ayant répondu	Nbre de musées ouverts
2004	<b>2 628 625</b>	27 382		109	<b>96</b>
2005	<b>2 616 350</b>	26 697	-2	112	<b>98</b>
2006	<b>3 160 067</b>	30 680	15	117	<b>103</b>
2007	<b>2 721 085</b>	26 677	-13	114	<b>102</b>

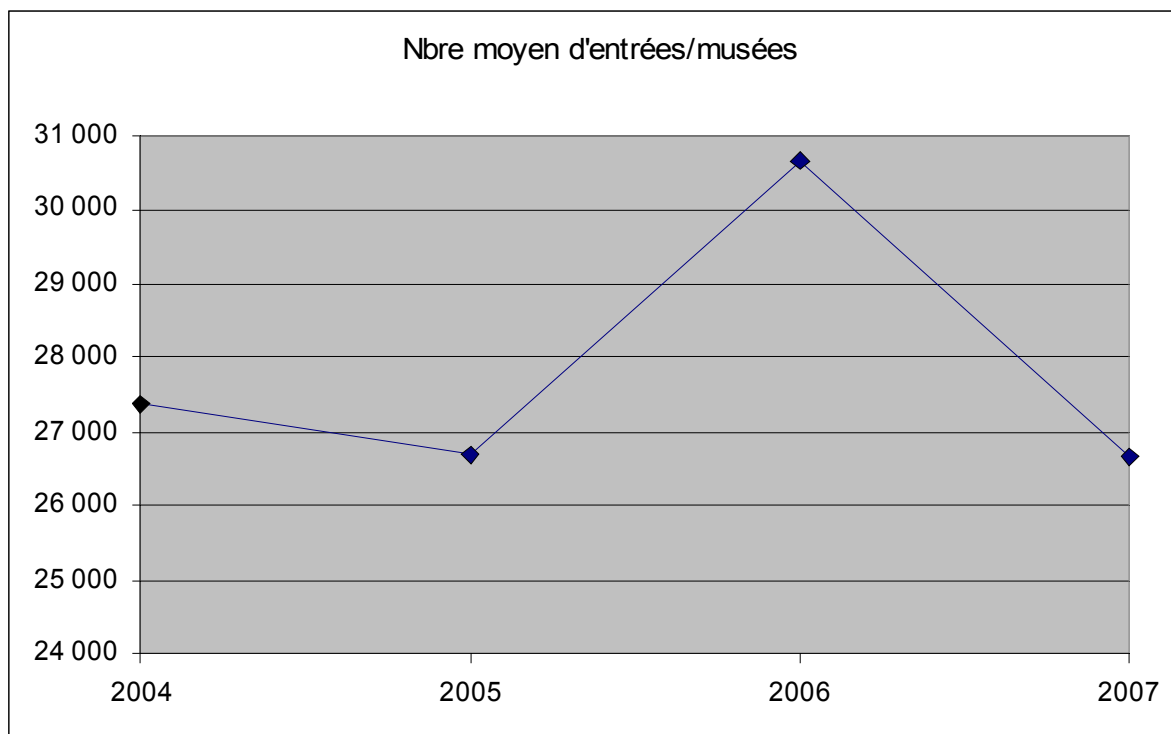

# RHÔNE-ALPES

## FREQUENTATION TOTALE ET MOYENNE DE L'ANNEE EN 2007

	Fréquentation totale	Fréquentation moyenne	Nbre de musées ayant répondu	Nbre de musées ouverts
<b>RHÔNE-ALPES</b>	<b>2 181 206</b>	<b>21 384</b>	<b>102</b>	<b>85</b>
Ain	153 864	11 836	13	10
Ardèche	161 081	23 012	7	5
Drôme	150 405	25 068	6	4
Isère	583 711	25 379	23	21
Loire	239 404	11 400	21	15
Rhône	696 473	43 530	16	16
Savoie	60 369	6 037	10	8
Haute-Savoie	135 899	22 650	6	6

Les 85 musées de la région pour lesquels nous disposons des données de fréquentation ont accueilli 2 181 206 visites, soit une baisse de 5 % par rapport à 2006.

A échantillon comparable (82 musées), la fréquentation est en baisse de 2 %.

Quatre musées de la région dépassent les 100 000 visiteurs (musée régional de préhistoire d'Ornac-l'Aven, château de Grignan, musée de Grenoble, musée des beaux-arts de Lyon). Ils ont généré 675 615 visites en 2007 soit 31 % de la fréquentation de Rhône-Alpes.

### La fréquentation moyenne en 2007

Fréquentation moyenne

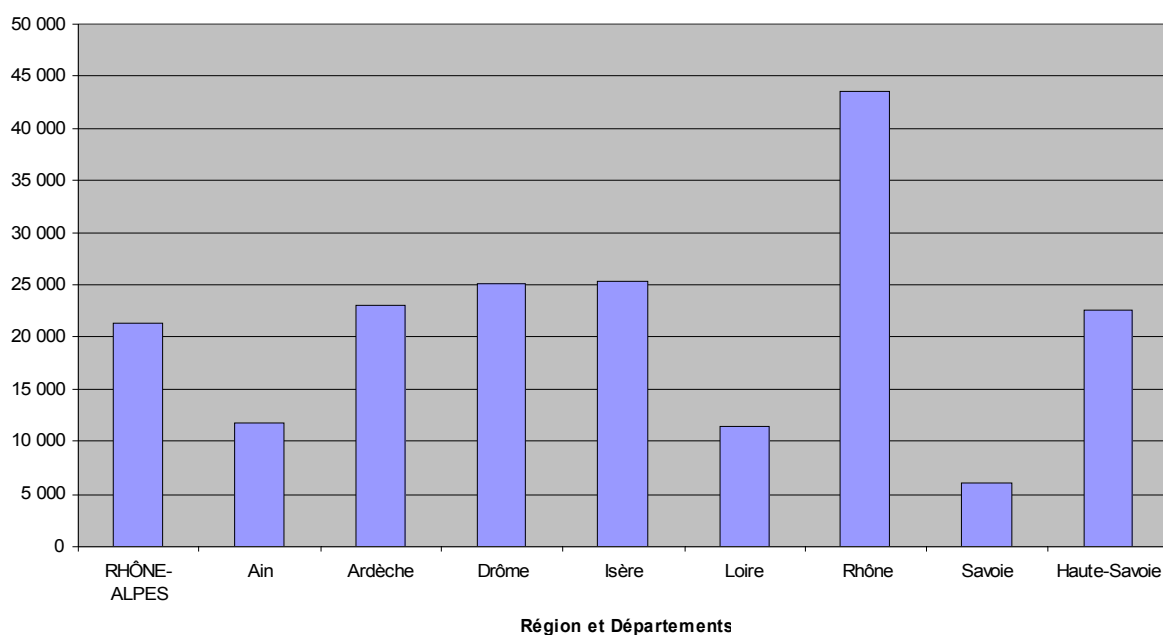

## Evolution de la fréquentation de 2004 à 2007

	2004	2005	2006	2007	Evolution 07/04	Evolution 07/05	Evolution 07/06
<b>RHÔNE-ALPES</b>	<b>2 365 127</b>	<b>2 325 493</b>	<b>2 291 039</b>	<b>2 181 206</b>	<b>-8</b>	<b>-6</b>	<b>-5</b>
Ain	147 781	147 288	164 674	153 864	4	4	-7
Ardèche	146 745	144 126	169 997	161 081	10	12	-5
Drôme	199 627	187 231	213 343	150 405	-25	-20	-30
Isère	598 069	516 911	527 373	583 711	-2	13	11
Loire	261 185	232 058	248 915	239 404	-8	3	-4
Rhône	803 918	883 870	766 847	696 473	-13	-21	-9
Savoie	62 818	67 103	63 335	60 369	-4	-10	-5
Haute-Savoie	144 984	146 906	136 555	135 899	-6	-7	0

Evolution de la fréquentation de 2004 à 2007

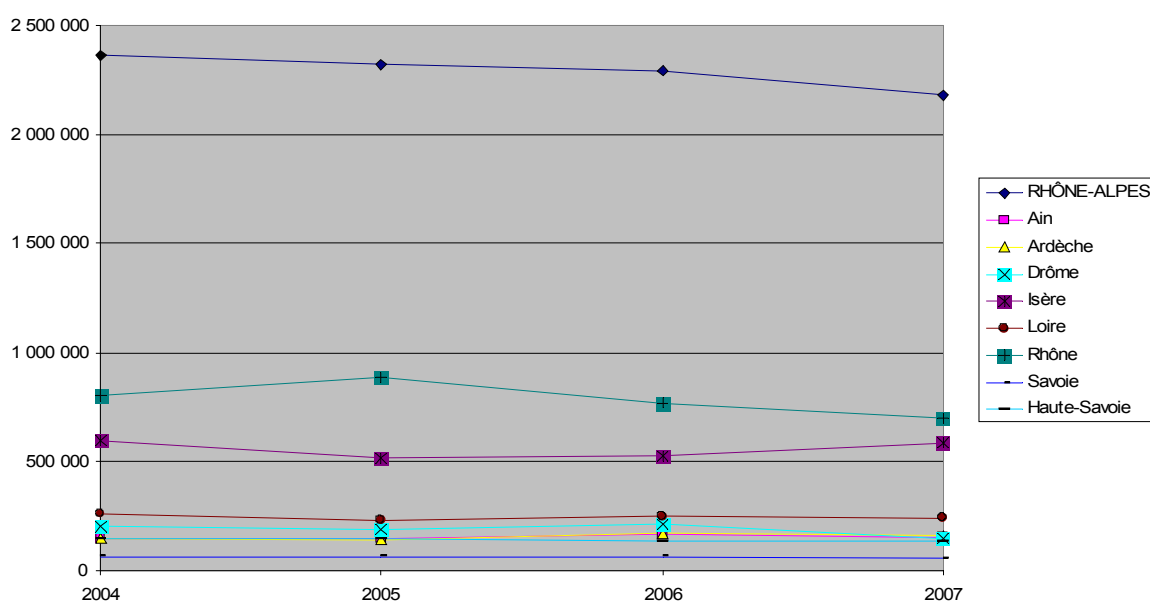

Avec une fréquentation muséale de 153 864 visites, on observe une baisse de 7 % de la fréquentation de l'Ain en 2007.

En Ardèche, la baisse de la fréquentation muséale est de 5 % par rapport à 2006.

Pour la Drôme, on constate que la baisse de la fréquentation muséale est de 30 %. En 2007, la fermeture des musées de Valence et de Vassieux en Vercors pour travaux peut expliquer une telle baisse par rapport à 2006. A échantillon comparable (4 musées), la baisse est de 14 %.

En Isère, la progression du nombre de visiteurs par rapport à 2006 est de 11 %.

- Les musées de France de Grenoble ont accueilli 353 307 visiteurs en 2007 soit une progression de 14 % par rapport à 2006. Ils représentent 61 % de la fréquentation départementale.
  - ◆ Les expositions organisées par le musée de Grenoble « Juan Munoz » du 10 mars au 28 mai 2007 et « L'impressionnisme de France et d'Amérique » du 20 octobre 2007 au 20 janvier 2008, ont accueilli respectivement 36 539 et 53 342 visiteurs.



On observe une baisse de 4 % de la fréquentation muséale de la Loire par rapport à 2006.

- Les musées de Saint-Etienne ont accueilli 149 730 visiteurs en 2007 soit une baisse de 8 % par rapport à 2006. Ils représentent 63 % de la fréquentation départementale.

La fréquentation muséale du département du Rhône est en baisse de 9 % par rapport à 2006.

- Les musées de France de Lyon ont accueilli 597 910 visiteurs en 2007 soit une baisse de 11 % par rapport à 2006. A échantillon comparable (10 musées), la baisse est de 13 %. La fréquentation 2007 des musées de Lyon représente 91 % de la fréquentation départementale. Il faut signaler la fermeture du muséum d'histoire naturelle – musée Guimet de Lyon en juillet 2007, sa fréquentation ne porte que sur le premier semestre 2007.

La baisse de la fréquentation est de 5 % en Savoie, à échantillon comparable (8 musées).

En Haute-Savoie, on constate une stabilité de la fréquentation, 135 899 contre 136 555 en 2006.

#### ENTREES PAYANTES ET GRATUITES DE LA REGION ET DES DEPARTEMENTS

	ENTREES GRATUITES	ENTREES PAYANTES	TOTAL	NBRE DE MUSEES	% par rapport au total
<b>RHÔNE-ALPES</b>	<b>1 094 200</b>	<b>1 004 144</b>	<b>2 098 344</b>	<b>80</b>	
Ain	46 896	106 968	153 864	10	7
Ardèche	14 240	146 841	161 081	5	8
Drôme	76 211	70 912	147 123	3	7
Isère	386 722	178 452	565 174	19	27
Loire	96 285	143 119	239 404	15	11
Rhône	377 340	276 392	653 732	15	31
Savoie	43 542	16 827	60 369	8	3
Haute-Savoie	52 964	64 633	117 597	5	6

- Dans l'Ain, 3 musées fermés.
- En Ardèche, 3 musées fermés dont 1 qui propose des expositions temporaires hors les murs.
- Dans la Drôme, 2 musées fermés, 1 sans indication de sa fréquentation gratuite.
- En Isère, 2 musées fermés, les musées départementaux du département sont gratuits depuis janvier 2004, entrée gratuite au musée d'Allemond, musée d'Echirolles, et musée de Voiron, 2 musées n'ont pas indiqué leur fréquentation gratuite.
- Dans la Loire, 4 musées fermés, 1 musée ouvert à la demande (musée municipal de Saint-Germain-Laval) 1 musée qui ne communique pas sa fréquentation (musée de la Diana).
- Ouverture partielle du musée Gadagne en 2007, et fermeture en juillet 2007 du muséum de Lyon, l'écomusée du Haut Beaujolais est fermé mais présente des expositions hors les murs, 1 musée gratuit (musée des sapeurs pompiers de Lyon), 1 musée sans indication de sa fréquentation gratuite.
- En Savoie, 2 musées fermés, 1 musée gratuit (musée des Charmettes de Chambéry depuis mai 2005).
- En Haute-Savoie, 1 musée gratuit (musée de Rumilly) et 1 n'ayant pas indiqué sa fréquentation gratuite.

## EVOLUTION DU NOMBRE MOYEN D'ENTREES/MUSEES

ANNEES	FREQUENTATION TOTALE	Nbre moyen d'entrées/musées	Evolution d'une année	Nbre de musées ayant répondu	Nbre de musées ouverts
2004	<b>2 365 127</b>	28 843		97	<b>82</b>
2005	<b>2 325 493</b>	26 426	-8	103	<b>88</b>
2006	<b>2 291 039</b>	26 334	0	102	<b>87</b>
2007	<b>2 181 206</b>	25 661	-3	102	<b>85</b>

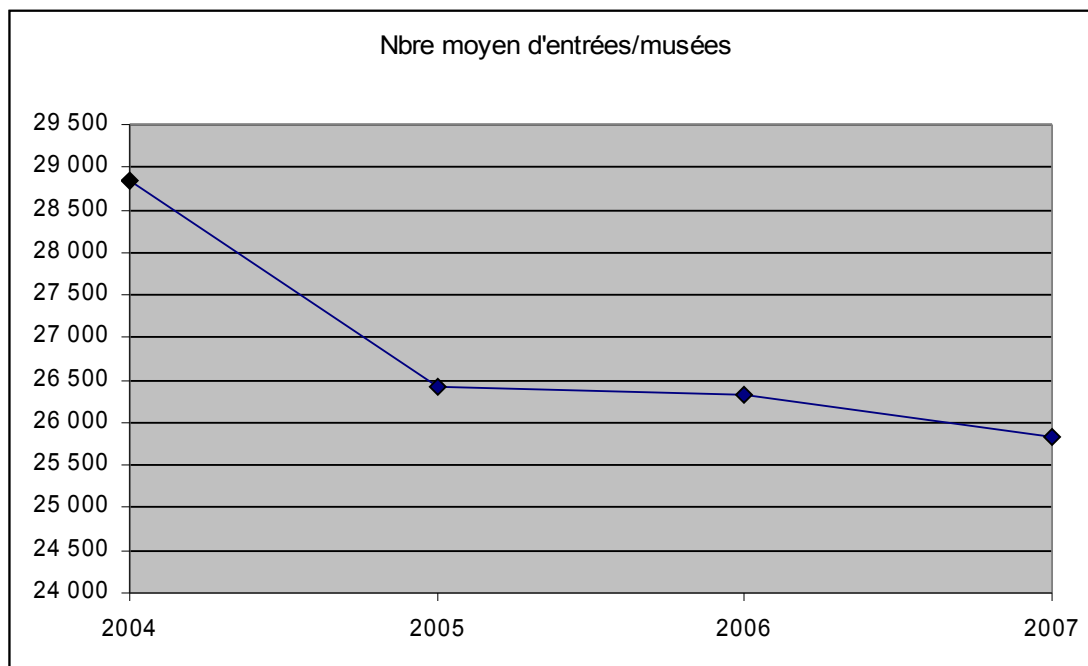

# DOM - TOM

## FREQUENTATION TOTALE ET MOYENNE DE L'ANNEE EN 2007

	Fréquentation totale	Fréquentation moyenne	Nbre de musées ayant répondu	Nbre de musées ouverts
DOM TOM	208 355	9 922	21	17
Guadeloupe	20 184	3 364	6	4
Martinique	73 212	12 202	6	5
Guyane	14 749	4 916	3	3
Réunion	98 934	19 787	5	4
Saint-Pierre-et-Miquelon	1 276	1 276	1	1

Les DOM-TOM enregistrent une fréquentation muséale de 208 355 visites pour les 17 établissements ayant communiqué leur fréquentation. On observe une augmentation de 8 % par rapport à 2006.

Deux régions ont un musée qui dépasse les 30 000 visiteurs, (muséum Stella Matutina à la Réunion et musée volcanique Franck A. Perret de Saint-Pierre en Martinique).

### La fréquentation moyenne en 2007

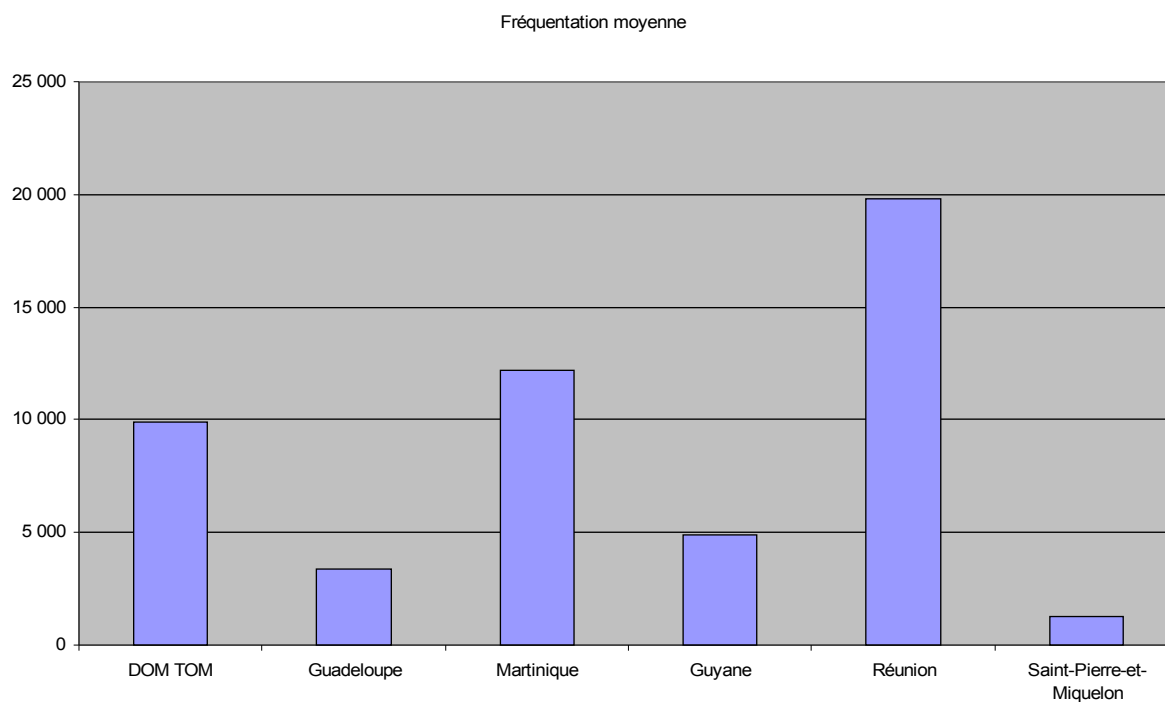

## Evolution de la fréquentation de 2004 à 2007

	2004	2005	2006	2007	Evolution 07/04	Evolution 07/05	Evolution 07/06
<b>DOM TOM</b>	<b>191 442</b>	<b>200 062</b>	<b>192 176</b>	<b>208 355</b>	<b>9</b>	<b>4</b>	<b>8</b>
Guadeloupe	2 479	2 000	9 639	20 184	714	909	109
Martinique	57 711	52 308	78 160	73 212	27	40	-6
Guyane	14 831	19 171	5 786	14 749	-1	-23	155
Réunion	116 421	124 879	98 591	98 934	-15	-21	0
Saint-Pierre-et-Miquelon		1 704		1 276		-25	

Evolution de la fréquentation de 2004 à 2007

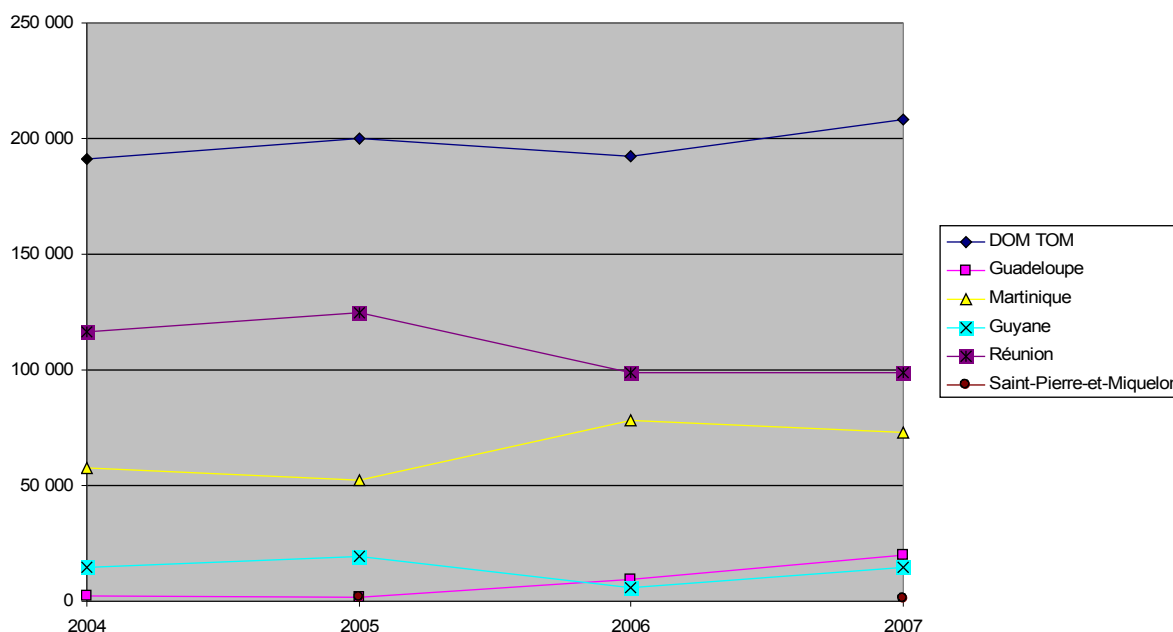

On observe une progression de la fréquentation muséale de la Guadeloupe de 109 %. A échantillon comparable (3 musées), la hausse est de 47 % par rapport à 2006.

En Guyane, la hausse de la fréquentation est de 155 %. En 2006, seuls deux établissements (dont 1 fermé) avaient communiqué des informations. A échantillon comparable (1 musée), la fréquentation est en baisse de 12 %.

En Martinique, le nombre de visiteurs est en baisse de 6 % par rapport à 2006.

La fréquentation de l'île de la Réunion est stable par rapport à 2006.

Le musée de Saint-Pierre et Miquelon a accueilli 1 276 visites en 2007.

## ENTREES PAYANTES ET GRATUITES DE LA REGION ET DES DEPARTEMENTS

	ENTREES GRATUITES	ENTREES PAYANTES	TOTAL	NBRE DE MUSEES	% par rapport au total
<b>DOM TOM</b>	<b>74 957</b>	<b>124 076</b>	<b>199 033</b>	<b>15</b>	
Guadeloupe	7 762	3 100	10 862	2	5
Guyane	11 018	3 731	14 749	3	7
Martinique	7 622	65 590	73 212	5	37
Réunion	48 420	50 514	98 934	4	50
Saint-Pierre-et-Miquelon	135	1 141	1 276	1	1

- 3 musées fermés en Guadeloupe dont avec des activités hors les murs
- 1 musée fermé en Guyane qui a organisé des activités lors des journées du patrimoine.
- 1 musée fermé en Martinique
- 1 musée fermé à la Réunion

## EVOLUTION DU NOMBRE MOYEN D'ENTREES/MUSEES

ANNEES	FREQUENTATION TOTALE	Nbre moyen d'entrées/musées	Evolution d'une année	Nbre de musées ayant répondu	Nbre de musées ouverts
2004	191 442	15 954		16	12
2005	200 062	16 672	5	17	12
2006	192 176	14 783	-11	18	13
2007	208 355	12 256	-17	21	17

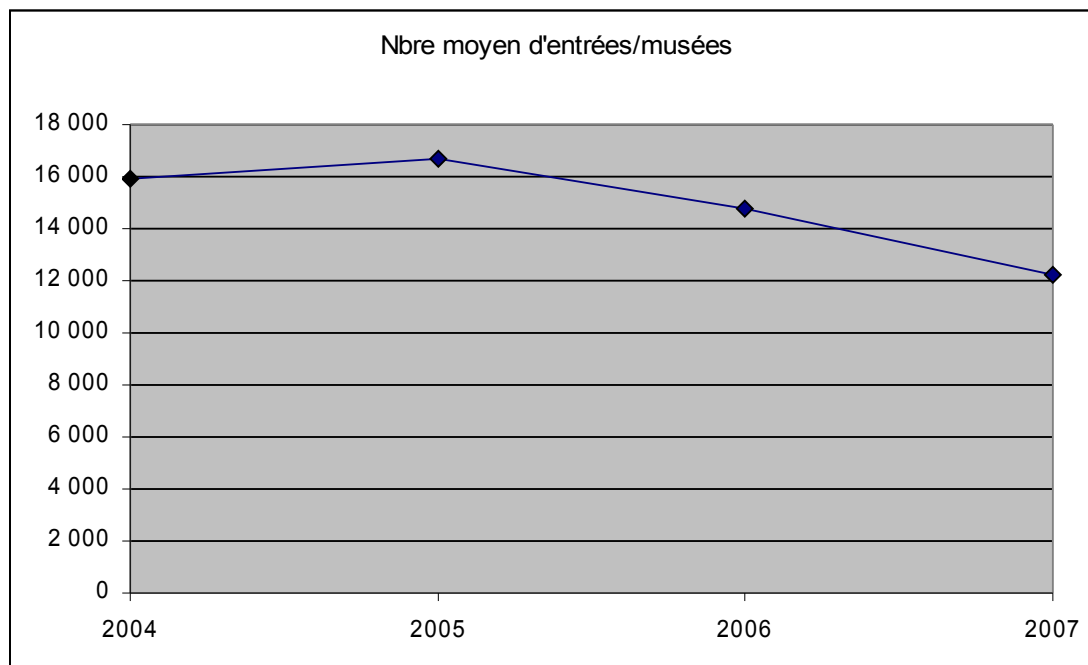

# **A N N E X E S**

- 1) Questionnaire annuelle 2007
- 2) Tableau de la fréquentation régionale 2007
- 3) Tableau comparatif régional 2006/2007
- 4) Tableau fréquentation des musées nationaux 2006 & 2007
- 5) Fréquentation des scolaires dans les musées de France en 2007
- 6) Fréquentation 2007 des visiteurs individuels par région
- 7) Fréquentation 2007 des visiteurs en groupe (hors scolaires) par région
- 8) Tableau comparatif régional 2003 à 2007 et fréquentation détaillée par région

Merci de compléter ce questionnaire recto-verso et de le retourner à Muséostat avant le 31 janvier 2008

## ETAT ANNUEL 2007

### MUSEOSTAT

Lucile ZIZI  
 Département des Publics – Direction des Musées de France  
 6, rue des Pyramides – 75041 PARIS Cedex 01  
 ☎ 01 40 15 35 83      📠 01 40 15 35 80  
[lucile.zizi@culture.gouv.fr](mailto:lucile.zizi@culture.gouv.fr)

Nom du Musée :

Nom du responsable :

Nombre total de jours d'ouverture au public en 2007 : \_\_\_\_\_

Votre musée a-t-il connu des périodes de fermeture exceptionnelle en 2007 ?      Oui      non

Si oui, nombre de jours de fermeture exceptionnelle en 2007 : \_\_\_\_\_

Nombre de nocturnes dans l'année (ouvert jusqu'à 20 h) : \_\_\_\_\_

Avez vous accueilli des groupes scolaires en 2007 ?      Oui      non      Nombre de groupes : \_\_\_\_\_

Avez vous accueilli d'autres groupes en 2007 ?      Oui      non

### FREQUENTATION TOTALE EN 2007 (toutes activités confondues liées à l'activité muséale : collections permanentes et expositions temporaires, actions culturelles ...)

	Totales	Payantes	Gratuites
<b>Nombre d'entrées totales en 2007</b>			
Dont nombre d'entrées individuelles			
Dont nombre d'entrées en groupes scolaires (nombre d'individus)			
Dont nombre d'entrées en groupes (hors groupes scolaires, nombre d'individus)			
Dont 1 <sup>er</sup> dimanches gratuits			
Dont nuit des musées			
Dont journées du patrimoine			
Dont nocturnes			
Autres (précisez)			

### Dont fréquentation des expositions en 2007

TITRE	Date de début et de fin	Nombre d'entrées en 2007		
		Totales	Payantes	Gratuites

### Dont fréquentation des actions culturelles en 2007

	Total	Payantes	Gratuites
Nombre d'entrées pour les visites conférences			
Nombre d'entrées pour les ateliers			
Autres actions culturelles			
Avez vous un auditorium ?    oui    non			
Si oui, nombre d'entrées à l'auditorium en 2007			

.../...

## Connaissance des publics :

Nombre de jeunes de moins de 18 ans hors scolaires :

Nombre de jeunes de 18/25 ans :

Visiteurs étrangers en % :

Service des publics :                    oui

non

Nombre d'enseignants :

Visiteurs français en % :

## Politique tarifaire et horaires d'ouverture : (merci de joindre de la documentation)

Tarifs	Bénéficiaires	Services inclus (audioguide, etc.)

Existe-t-il un jour de gratuité totale ? : Oui            non

Quel jour ? :

## Jours et horaires d'ouverture :

## Informations méthodologiques :

Quel est le statut de votre établissement ? :

Votre musée est-il accessible avec une carte de type « pass inter-sites » valable dans plusieurs équipements culturels de la ville ou de la région ou avec un autre type de carte (abonnement, etc.) ?

Oui    non

Si oui, le nombre d'entrées associées à ces « pass » est-il intégré aux statistiques précédentes ?

Non pas du tout comptabilisés

Oui entièrement comptabilisés

Oui partiellement comptabilisés (par exemple : que ceux ayant acheté sur place le « pass »)

### Si oui,

Entrées comptabilisées entièrement avec les payants

Entrées comptabilisées entièrement avec les gratuits

Entrées comptabilisées en partie avec les payants et en partie avec les gratuits

Autres :

## Outils de comptage

Manuel

billetterie informatisée

Estimation gratuité

Contremarque gratuite

Merci d'indiquer les coordonnées de la personne ayant répondu au questionnaire

Nom et prénom :

Fonction :

Tél. :

Fax :

Email :

Acceptez-vous que ces chiffres soient diffusés ?

Oui   

non



FREQUENTATION DES MUSEES DE FRANCE EN 2007

TABLEAU REGIONAL 2007

REGIONS	1 liste référence BO 2003 + JO	2 Musées répertoriés à partir du panel, du questionnaire et de la liste des musées de France	TOTAL	nb de Musées ayant répondu	Dont musées fermés en 2007	% par rapport musées répertoriés...	Part régionale en %	Fréquentations moyennes
ALSACE	47	47	1 330 361	47	3	100	3	28 306
AQUITAINE	56	56	1 108 590	44	15	79	2	25 195
AUVERGNE	31	31	271 156	27	0	87	1	10 043
BOURGOGNE	68	68	939 032	55	13	81	2	17 073
BRETAGNE	34	34	973 059	34	0	100	2	28 619
CENTRE	65	65	1 055 991	53	9	82	2	19 924
CHAMPAGNE ARDENNES	34	34	386 935	26	9	76	1	14 882
CORSE	9	9	203 668	4	3	44	0	50 917
FRANCHE COMTE	33	33	726 070	30	4	91	1	24 202
GADELOUPE	6	6	14 184	3	3	50	0	4 728
GUYANE	3	3	5 074	1	1	33	0	5 074
ILE DE FRANCE	136	136	30 812 122	107	24	79	60	287 964
LANGUEDOC ROUSSILLON	58	58	1 358 819	43	6	74	3	31 600
LIMOUSIN	10	10	209 045	9	0	90	0	23 227
LORRAINE	38	39	593 830	34	2	87	1	17 466
MARTINIQUE	6	6	73 212	5	1	83	0	14 642
MIDI PYRENEES	74	74	1 144 764	56	14	76	2	20 442
NORD PAS DE CALAIS	46	46	1 401 415	35	9	76	3	40 040
NORMANDIE BASSE	50	50	1 341 452	47	3	94	3	28 542
NORMANDIE HAUTE	41	41	521 456	36	4	88	1	14 485
PAYS DE LA LOIRE	52	53	1 001 688	42	11	79	2	23 850
PICARDIE	37	37	420 271	28	8	76	1	15 010
POITOU CHARENTES	43	43	491 456	32	8	74	1	15 358
PACA	118	118	2 667 445	96	16	81	5	27 786
REUNION	5	5	98 934	4	1	80	0	24 734
RHONE ALPES	106	106	2 164 332	83	19	78	4	26 076
SAINT PIERRE et MIQUELON	1	1	1 276	0	0	0	0	0
27	1207	1209	51 315 637	981	186	81		

Moyenne : fréquentation totale régionale/nombre de musées ayant répondu

Part régionale : fréquentation totale musée/total général

% musées répertoriés (colonne 2) = 100 x (nombre de musées ayant répondu/liste de référence)

**NB : La fréquentation de l'île de France comprend les annexes du musée de la Marine**

REGIONS	liste référence BO 2003 + JO	Musées répertoriés à partir du panel du questionnaire et de la liste des musées de France (*)	ANNEE 2006					ANNEE 2007				
			TOTAL	GRATUIT	nb de Musées ayant répondu	% par rapport à Musées répertoriés (*)	Evolution fréquentation 06/05 en %	TOTAL	GRATUIT	nb de Musées ayant répondu	% par rapport à Musées répertoriés (*)	Evolution fréquentation 06/05 en %
ALSACE	47	47	1 325 982	495 895	42	89	-14,3	1 330 361	541 136	42	89	0
AQUITAINE	56	56	1 139 606	563 022	44	79	9,5	1 108 590	569 068	44	79	-3
AUVERGNE	31	31	263 196	124 405	27	87	5,0	271 156	144 248	27	87	3
BOURGOGNE	68	68	923 916	514 400	55	81	2,1	939 032	577 535	55	81	2
BRETAGNE	34	34	898 595	287 618	34	100	4,4	973 059	351 940	34	100	8
CENTRE	65	65	995 526	467 137	53	82	-4,3	1 055 991	510 162	53	82	6
CHAMPAGNE ARDENNES	34	34	421 929	212 897	26	76	5,5	386 935	151 938	26	76	-8
CORSE	9	9	190 626	54 986	4	44	-2,7	203 668	54 966	4	44	7
FRANCHE COMTE	33	33	726 454	122 630	30	91	-1,7	726 070	190 703	30	91	0
GUADELOUPE	6	6	9 639	3 146	3	50	382,0	14 184	7 762	3	50	47
GUYANE	3	3	5 786	0	1	33	-69,8	5 074	2 715	1	33	-12
ILE DE FRANCE	136	136	29 890 092	9 616 886	107	79	18,9	30 812 122	9 843 823	107	79	3
LANGUEDOC ROUSSILLON	58	58	959 171	322 052	43	74	-10,6	1 358 819	844 079	43	74	42
LIMOUSIN	10	10	173 208	73 177	9	90	-12,8	209 045	112 278	9	90	21
LORRAINE	38	39	581 838	256 517	34	87	-13,9	593 830	291 073	34	87	2
MARTINIQUE	6	6	78 160	9 855	5	83	49,4	73 212	7 622	5	83	-6
MIDI PYRENEES	74	74	1 067 583	372 841	56	76	0,9	1 144 764	417 085	56	76	7
NORD PAS DE CALAIS	46	46	1 081 337	299 801	35	76	-17,4	1 401 415	545 746	35	76	30
NORMANDIE BASSE	50	50	1 288 652	356 695	47	94	-4,6	1 341 452	374 358	47	94	4
NORMANDIE HAUTE	41	41	524 264	252 936	36	88	0,4	521 456	270 707	36	88	-1
PAYS DE LA LOIRE	52	53	916 406	522 978	42	79	-0,3	1 001 688	591 718	42	79	9
PICARDIE	37	37	424 231	188 518	28	76	-0,8	420 271	282 175	28	76	-1
POITOU CHARENTES	43	43	395 769	179 796	32	74	-12,7	491 456	293 719	32	74	24
PACA	118	118	3 104 574	1 321 834	96	81	19,9	2 667 445	1 303 733	96	81	-14
REUNION	5	5	98 591	50 957	4	80	-21,1	98 934	48 420	4	80	0
RHONE ALPES	106	106	2 253 255	1 103 006	83	78	-3,1	2 164 332	1 082 061	83	78	-4
SAINT PIERRE et MIQUELON	1	1	0	0	0	0		0	0	0	0	
<b>27</b>	<b>1207</b>	<b>1209</b>	<b>49 738 386</b>	<b>17 773 985</b>	<b>976</b>	<b>81</b>		<b>51 314 361</b>	<b>19 410 770</b>	<b>976</b>	<b>81</b>	<b>3</b>

G.N.G.P.

890 431

N.B. Les musées nationaux sont inclus dans les totaux

# Muséostat

## ENTREES PAYANTES ET GRATUITES

### Résultats à la fin 2006

REGIONS	Musées	PAYANTS	GRATUITS	TOTAL	Evolution 07/06 en %
EP	Louvre	5 667 000	2 647 000	8 314 000	11
	Delacroix	24 154	9 890	34 044	-20
	Guimet	170 694	93 239	263 933	-16
	Orsay	1 823 952	1 185 251	3 009 203	3
	Rodin + Annexe Meudon	344 561	276 252	620 813	3
	G. Moreau	17 595	12 038	29 633	-10
	Quai Branly	585 311	366 759	952 070	
	Henner			0	
	MNAM - Pompidou + expositions			2 742 595	18
	CNHI	0	0	0	
	Domaine de Versailles	3 830 231	911 527	4 741 758	6
	Musées Arts Déco., Mode & Tex, Publicité	201 725	86 454	288 179	73
Nissim de Camondo	27 031	12 031	39 062	-12	
	<b>TOTAL EP</b>			<b>21 035 290</b>	<b>14</b>
SCN IDF	Picasso	290 281	210 779	501 060	-1
	Orangerie	293 676	153 417	447 093	
	Moyen-Age-Cluny	165 910	124 048	289 958	0
	Hébert	0	0	0	
	Aquarium	134 029	83 644	217 673	8
	ATP - Mucem			45 776	0
	Fontainebleau (g&p app.)	223 607	121 762	345 369	9
	Granges Port-royal	7 264	12 311	19 575	5
	Antiquités nat. (St Germain) ⌘	18 085	60 165	78 250	19
	Malmaison-Bois-Préau	34 509	22 938	57 447	-21
	Céramique (Sèvres)	20 092	14 345	34 437	10
	Renaissance (Ecouen)	17 315	38 182	55 497	2
	<b>TOTAL SCN IDF</b>	<b>1 204 768</b>	<b>841 591</b>	<b>2 092 135</b>	<b>30</b>
Aquitaine	Préhistoire (Les Eyzies)	47 952	38 056	86 008	-7
	Pau	62 148	43 823	105 971	6
Bourgogne	Magnin (Dijon)	6 031	7 990	14 021	27
Corse	Maison Bonaparte (Ajaccio)	40 113	21 344	61 457	3
Limousin	Porcelaine (Limoges)	12 105	8 944	21 049	5
P. de Loire	Deux victoires (Mouilleron)	1 722	2 140	3 862	36
Picardie	Coop. Franco-américaine	0	0	0	
	Compiègne	32 663	38 385	71 048	-27
Poitou-Ch.	Napoléonien & Africain (Ile d'Aix)	12 145	10 946	23 091	-45
Pr.Alp.C.d'A	F. Léger (Biot)	0	0	0	
	Marc Chagall (Nice)	98 073	33 900	131 973	-7
	Picasso (Vallauris)	28 005	13 305	41 310	41
	<b>TOTAL SCN REGIONS</b>	<b>340 957</b>	<b>218 833</b>	<b>559 790</b>	<b>-5</b>
<b>SOUS TOTAL SCN</b>		<b>1 545 725</b>	<b>1 060 424</b>	<b>2 651 925</b>	<b>21</b>
<b>TOTAL GENERAL EP + SCN</b>				<b>23 687 215</b>	<b>15</b>
Galeries nationales du Grand Palais				<b>890 431</b>	<b>-20</b>
<b>TOTAL Musées Nationaux + GNGP</b>				<b>24 577 646</b>	<b>13</b>

Fermeture de Delacroix du 1er au 23 fév. 06 pour la préparation de l'expo "entre Ingres et Delacroix, du 3/10 au 16/11 puis du 16 au 30/05 pour décrochage et réaccrochage

Changement de mode de comptage en 2006 pour Compiègne

Forte augmentation du Château de pau grâce à l'opération les Portes du Temps

Pour le musée du Quai Branly, le chiffre des gratuits et des payants sont susceptibles de modification. Le total est correct

⌘ Depuis le 1er juillet 2006, le musée effectue le comptage des visiteurs gratuits qui entrent dans la cour et la chapelle du château

# Muséostat

## ENTREES PAYANTES ET GRATUITES

### Résultats à la fin 2007

REGIONS	Musées	PAYANTS	GRATUITS	TOTAL	Evolution 07/06 en %
EP	Louvre	5 521 000	2 701 000	8 222 000	-1
	Delacroix	18 269	20 149	38 418	13
	Guimet	205 983	103 526	309 509	17
	Orsay	1 881 696	1 284 813	3 166 509	5
	Rodin + Annexe Meudon	469 042	222 955	691 997	11
	G. Moreau	18 651	13 841	32 492	10
	Quai Branly	905 259	571 554	1 476 813	55
	Henner			0	
	MNAM – Pompidou + expositions			2 585 701	-6
	CNHI	21 904	28 130	50 034	
	Domaine de Versailles	4 310 884	1 015 433	5 326 317	12
	Musées Arts Déco., Mode & Tex, Publicité	289 944	131 429	421 373	46
	Nissim de Camondo	24 688	13 433	38 121	-2
<b>TOTAL EP</b>				<b>22 359 284</b>	<b>6</b>
SCN IDF	Picasso	318 633	151 867	470 500	-6
	Orangerie	458 033	140 729	598 762	34
	Moyen-Age-Cluny	165 405	128 570	293 975	1
	Hébert			0	
	Aquarium	104 288	98 012	202 300	-7
	ATP - Mucem	6 342	19 238	25 580	-44
	Fontainebleau (g&p app.)	239 897	144 350	384 247	11
	Granges Port-royal	7 006	13 274	20 280	4
	Antiquités nat. (St Germain) a	16 516	81 730	98 246	26
	Malmaison-Bois-Préau	35 524	25 158	60 682	6
	Céramique (Sèvres)	21 460	16 284	37 744	10
	Renaissance (Ecouen)	16 988	37 557	54 545	-2
	<b>TOTAL SCN IDF</b>		<b>1 390 092</b>	<b>856 769</b>	<b>2 246 861</b>
Aquitaine	Préhistoire (Les Eyzies)	48 629	34 745	83 374	-3
	Pau	64 188	37 958	102 146	-4
Bourgogne	Magnin (Dijon)	6 982	7 059	14 041	0
Corse	Maison Bonaparte (Ajaccio)	45 742	15 205	60 947	-1
Limousin	Porcelaine (Limoges)	11 771	7 257	19 028	-10
P. de Loire	Deux victoires (Mouilleron)	1 498	2 067	3 565	-8
Picardie	Coop. Franco-américaine			0	
	Compiègne	35 448	46 420	81 868	15
Poitou-Ch.	Napoléonien & Africain (Ile d'Aix)	13 919	14 632	28 551	24
Pr.Alp.C.d'A	F. Léger (Biot)			0	
	Marc Chagall (Nice)	121 555	46 706	168 261	27
	Picasso (Vallauris)	28 586	11 811	40 397	-2
<b>TOTAL SCN REGIONS</b>		<b>378 318</b>	<b>223 860</b>	<b>602 178</b>	<b>8</b>
<b>SOUS TOTAL SCN</b>		<b>1 768 410</b>	<b>1 080 629</b>	<b>2 849 039</b>	<b>7</b>
<b>TOTAL GENERAL EP + SCN</b>				<b>25 208 323</b>	<b>6</b>
Galeries nationales du Grand Palais					
<b>TOTAL Musées Nationaux + GNGP</b>				<b>25 208 323</b>	

Fermeture du musée Delacroix du 20/02 au 01/03/07 pour décrochage de l'expo « Henriette de Verninac » du 8 au 21 novembre 07 pour la préparation de l'exposition : « Delacroix et les compagnons de sa jeunesse » et pour travaux de peinture

Fermeture du musée Gustave Moreau du 18 septembre au 3 octobre 2007 pour l'installation de l'exposition « Moreau-Huysmans dans les ateliers »

Musée et expos du centre Pompidou : 75,8 % de payants et 24,2 % de gratuits

Musée de la Céramique : le total ne tient pas compte des groupes d'enfants du mardi, des conférences en soirées et des visites effectuées lors de « privatisation »

Port-Royal : fermeture de l'Abbaye en semaine depuis le 1er novembre 07 faute de personnel

a Le musée a effectué le comptage des visiteurs gratuits qui entrent dans la cour et la chapelle du château sans visiter les collections (visite du site patrimonial uniquement). Ces chiffres sont intégrés aux calculs des entrées gratuites. En 2007 le comptage de ces entrées a été effectué dès janvier, d'où une forte augmentation des visiteurs gratuits, alors qu'en 2006, le comptage n'a été pris en compte qu'à partir du 1er juillet.

## FREQUENTATION DES SCOLAIRES DANS LES MUSEES DE FRANCE EN 2007

REGIONS	liste référence BO 2003 + JO	ACADEMIES	Nbre de réponses musées	Nbre de musées ayant répondu pour les scolaires	Total 2007 des scolaires dans les musées de France	% par rapport au nbre de répondants	Population scolarisée par région en 2005-2006 (RERS ed. 2007)	Fréquentation totale 2007	% par rapport à la fréquentation 07
ALSACE	47	Strasbourg	47	37	153 075	79	419 644	1 380 726	11
AQUITAINE	56	Bordeaux	56	34	149 312	61	668 684	1 108 590	13
AUVERGNE	31	Clermont-Ferrand	29	22	48 298	76	278 452	276 104	17
BOURGOGNE	68	Dijon	67	41	159 055	61	348 330	939 032	17
BRETAGNE *	34	Rennes	36	32	134 169	89	730 541	1 098 210	12
CENTRE	65	Orléans-Tours	64	47	196 378	73	542 498	1 057 666	19
CHAMPAGNE ARDENNE	34	Reims	34	15	36 109	44	309 871	387 095	9
CORSE	9	Corse	8	4	9 934	50	53 366	209 018	5
FRANCHE-COMTE	33	Besançon	33	25	71 526	76	266 491	726 070	10
GUADELOUPE	6	Guadeloupe	6	1	2 682	17	125 641	20 184	13
GUYANE	3	Guyane	3	2	2 158	67	66 762	14 749	15
ILE-DE-FRANCE µ	136	Total IDF	131	81	2 485 537	62	2 919 917	30 726 602	8
LANGUEDOC-ROUSSILLON	58	Montpellier	54	41	107 308	76	577 638	1 374 769	8
LIMOUSIN	10	Limoges	10	10	24 659	100	141 756	213 511	12
LORRAINE	38	Nancy-Metz	37	30	91 571	81	536 716	594 792	15
MARTINIQUE	6	Martinique	6	5	5 526	83	109 399	73 212	8
MIDI-PYRENEES	74	Toulouse	72	45	159 606	63	616 777	1 183 474	13
NORD-PAS-DE-CALAIS	46	Lille	43	31	314 014	72	1 054 576	1 401 415	22
BASSE-NORMANDIE	50	Caen	50	37	235 943	74	330 696	1 341 452	18
HAUTE-NORMANDIE	41	Rouen	41	34	87 916	83	433 366	600 129	15
PAYS-DE-LA-LOIRE	52	Nantes	52	43	213 795	83	822 072	1 289 163	17
PICARDIE	37	Amiens	35	24	108 054	69	441 777	425 534	25
POITOU-CHARENTES ¶	43	Poitiers	44	34	62 813	77	360 745	541 254	12
P.A.C.A. #	118	Total PACA	115	76	215 393	66	1 096 941	2 721 085	8
LA REUNION	5	Réunion	5	3	24 437	60	247 475	98 934	25
RHONE-ALPES	106	Total R-A	102	75	409 987	74	1 471 218	2 181 206	19
SAINT PIERRE et MIQUELON	1		1	1	152	100		1 276	
	1 207		1 181	830	5 509 407	70	14 971 349	51 985 252	11

RERS : Repères et références statistiques

Creteil	988 610
Paris	647 819
Versailles	1 283 488
<b>Total IDF</b>	<b>2 919 917</b>

La population scolaire des musées de France représente 37 % de la population scolaire au niveau national, et 11 % de la fréquentation totale des musées de France sur 830 répondants.

Aix-Marseille	665 383
Nice	431 558
<b>Total PACA</b>	<b>1 096 941</b>

Grenoble	708 130
Lyon	763 088
<b>Total RHONE-ALPES</b>	<b>1 471 218</b>

\* Intégration de l'antenne du musée de la Marine (Brest)

µ Sans les antennes du musée de la Marine

# Intégration des antennes du musée de la Marine

¶ Intégration du musée de la Marine (Rochefort), et de l'annexe du musée de Cognac

## LES INDIVIDUELS DANS LES MUSEES DE FRANCE EN 2007

REGIONS	liste référence BO 2003 + JO	Nbre de réponses musées	Nbre de musées ayant répondu pour les individuels	Total 2007 des individuels dans les musées de France	% par rapport au nbre de répondants	Fréquentation totale 2007	% par rapport à la fréquentation 07
ALSACE	47	47	36	931 703	77	1 380 726	67
AQUITAINE	56	56	26	584 318	46	1 108 590	53
AUVERGNE	31	29	25	157 660	86	276 104	57
BOURGOGNE	68	67	42	495 025	63	939 032	53
BRETAGNE *	34	36	28	679 828	78	1 098 210	62
CENTRE	65	64	43	578 714	67	1 057 666	55
CHAMPAGNE ARDENNE	34	34	13	117 024	38	387 095	30
CORSE	9	8	3	78 904	38	209 018	38
FRANCHE-COMTE	33	33	27	318 845	82	726 070	44
GAUDELouPE	6	6	1	2 921	17	20 184	14
GUYANE	3	3	2	7 811	67	14 749	53
ILE-DE-FRANCE $\mu$	136	131	75	20 790 423	57	30 726 602	68
LANGUEDOC-ROUSSILLON	58	54	39	454 002	72	1 374 769	33
LIMOUSIN	10	10	9	155 305	90	213 511	73
LORRAINE	38	37	22	337 800	59	594 792	57
MARTINIQUE	6	6	4	39 133	67	73 212	53
MIDI-PYRENEES	74	72	46	651 055	64	1 183 474	55
NORD-PAS-DE-CALAIS	46	43	29	753 765	67	1 401 415	54
BASSE-NORMANDIE	50	50	37	720 465	74	1 341 452	54
HAUTE-NORMANDIE	41	41	34	321 548	83	600 129	54
PAYS-DE-LA-LOIRE	52	52	44	830 588	85	1 289 163	64
PICARDIE	37	35	23	207 615	66	425 534	49
POITOU-CHARENTES $\#$	43	44	32	351 375	73	541 254	65
P.A.C.A. $\#$	118	115	68	1 186 499	59	2 721 085	44
LA REUNION	5	5	4	47 065	80	98 934	48
RHONE-ALPES	106	102	72	1 265 021	71	2 181 206	58
SAINT PIERRE et MIQUELON	1	1	1	946	100	1 276	74
	<b>1 207</b>	<b>1 181</b>	<b>785</b>	<b>32 065 358</b>	<b>66</b>	<b>51 985 252</b>	<b>62</b>

\* Intégration de l'antenne du musée de la Marine (Brest)

$\mu$  Sans les antennes du musée de la Marine

$\#$  Intégration des antennes du musée de la Marine

$\#$  Intégration du musée de la Marine (Rochefort), et de l'annexe du musée de Cognac

## AUTRES GROUPES DANS LES MUSEES DE FRANCE EN 2007

<b>REGIONS</b>	liste référence BO 2003 + JO	Nbre de réponses musées	Nbre de musées ayant répondu pour les autres groupes	Total 2007 des autres groupes dans les musées de France	% par rapport au nbre de répondants	Fréquentation totale 2007	% par rapport à la fréquentation 07
ALSACE	47	47	38	169 721	81	1 380 726	12
AQUITAINE	56	56	28	64 203	50	1 108 590	6
AUVERGNE	31	29	23	17 057	79	276 104	6
BOURGOGNE	68	67	42	105 122	63	939 032	11
BRETAGNE *	34	36	32	65 449	89	1 098 210	6
CENTRE	65	64	42	130 732	66	1 057 666	12
CHAMPAGNE ARDENNE	34	34	13	12 247	38	387 095	3
CORSE	9	8	3	18 535	38	209 018	9
FRANCHE-COMTE	33	33	25	45 536	76	726 070	6
GUADELOUPE	6	6	1	240	17	20 184	1
GUYANE	3	3	1	617	33	14 749	4
ILE-DE-FRANCE $\mu$	136	131	76	2 756 498	58	30 726 602	9
LANGUEDOC-ROUSSILLON	58	54	37	31 069	69	1 374 769	2
LIMOUSIN	10	10	9	13 210	90	213 511	6
LORRAINE	38	37	27	47 724	73	594 792	8
MARTINIQUE	6	6	5	12 343	83	73 212	17
MIDI-PYRENEES	74	72	45	92 169	63	1 183 474	8
NORD-PAS-DE-CALAIS	46	43	28	104 246	65	1 401 415	7
BASSE-NORMANDIE	50	50	35	125 027	70	1 341 452	9
HAUTE-NORMANDIE	41	41	33	56 637	80	600 129	9
PAYS-DE-LA-LOIRE	52	52	43	154 355	83	1 289 163	12
PICARDIE	37	35	22	49 403	63	425 534	12
POITOU-CHARENTES $\#$	43	44	32	26 346	73	541 254	5
P.A.C.A. $\#$	118	115	64	111 150	56	2 721 085	4
LA REUNION	5	5	3	7 125	60	98 934	7
RHONE-ALPES	106	102	74	197 313	73	2 181 206	9
SAINT PIERRE et MIQUELON	1	1	1	76	100	1 276	
	<b>1 207</b>	<b>1 181</b>	<b>782</b>	<b>4 414 150</b>	<b>66</b>	<b>51 985 252</b>	<b>8</b>

\* Intégration de l'antenne du musée de la Marine (Brest)

$\mu$  Sans les antennes du musée de la Marine

$\#$  Intégration des antennes du musée de la Marine

$\#$  Intégration du musée de la Marine (Rochefort), et de l'annexe du musée de Cognac



# Récapitulatif régional des fréquentations des musées de France de 2003 à 2007

(sources: informations des musées)

MUSEOSTAT

REGIONS	Muses répertoriés à BO 2003 + et de la liste des France (*)	ANNEE 2003				ANNEE 2004				ANNEE 2005				ANNEE 2006				ANNEE 2007							
		Evolution BO 2003 en %	Evolution BO 2003 en %	Evolution BO 2003 en %	Evolution BO 2003 en %	Evolution BO 2004 en %	Evolution BO 2004 en %	Evolution BO 2004 en %	Evolution BO 2004 en %	Evolution BO 2005 en %	Evolution BO 2005 en %	Evolution BO 2005 en %	Evolution BO 2005 en %	Evolution BO 2006 en %	Evolution BO 2006 en %	Evolution BO 2006 en %	Evolution BO 2006 en %	Evolution BO 2007 en %	Evolution BO 2007 en %	Evolution BO 2007 en %	Evolution BO 2007 en %				
TOTAL	GRATUIT	nb de Musées ayant répondu	% par rapport à la liste de France	TOTAL	GRATUIT	nb de Musées ayant répondu	% par rapport à la liste de France	TOTAL	GRATUIT	nb de Musées ayant répondu	% par rapport à la liste de France	TOTAL	GRATUIT	nb de Musées ayant répondu	% par rapport à la liste de France	TOTAL	GRATUIT	nb de Musées ayant répondu	% par rapport à la liste de France	TOTAL	GRATUIT	nb de Musées ayant répondu	% par rapport à la liste de France		
ALSACE	47	47	100	1 418 034	437 645	46	98	1 455 423	538 602	46	98	1 548 020	510 931	46	98	1 325 932	495 905	46	98	1 300 276	575 078	47	100	4	
AQUITAINE	56	56	100	972 783	432 355	33	68	1 024 172	192 897	54	96	1 049 840	501 633	53	95	1 139 606	563 022	56	100	1 008 890	549 068	56	100	-3	
AUVERGNE	31	31	100	256 387	111 192	28	90	285 740	99 240	26	84	285 726	121 320	28	90	263 196	124 085	28	90	275 034	146 289	29	94	5	
BOURGOGNE	68	68	100	924 057	481 996	67	99	958 863	516 171	67	99	965 150	541 816	68	100	923 916	514 400	67	99	939 052	577 335	67	99	2	
BRETAGNE	54	54	100	1 136 549	262 049	34	100	920 424	228 525	34	100	860 100	240 945	34	100	898 595	297 818	34	100	975 059	351 940	34	100	8	
CENTRE	65	65	100	1 026 124	468 809	65	100	1 068 275	451 185	64	98	1 040 409	408 952	64	98	1 004 293	471 041	62	95	1 057 666	511 814	64	98	5	
CHAMPAGNE ARDENNES	34	34	100	401 483	113 379	33	97	317 404	99 017	31	91	400 080	97 849	32	94	260 421 929	212 897	33	97	387 095	151 993	34	100	-8	
CORSE	9	9	100	217 129	65 790	8	89	199 493	59 009	8	89	198 995	58 850	8	89	197 750	56 883	8	89	209 018	57 816	8	89	6	
FRANCHE COMTE	33	33	100	832 202	177 535	33	100	911 623	112 005	33	100	738 943	78 195	33	100	726 454	122 630	33	100	726 070	190 703	33	100	0	
GUIADELOUPE	6	6	100	6 562	2 225	4	67	2 479	6 276	3	50	2 100	2 000	3	50	-19,3	6 639	3 146	5	83	20 184	7 762	6	100	
GUIYANE	3	3	100	5 366	5 366	1	33	14 831	6 276	3	100	19 171	11 753	3	100	5 786	0	2	67	14 749	11 018	3	100	155	
ILE DE FRANCE	136	136	100	21 464 320	6 714 263	118	87	24 123 064	6 807 374	121	89	25 134 322	7 299 646	120	88	42	29 894 144	9 616 886	127	93	30 915 554	9 892 180	131	96	3
LANGUEDOC ROUSSILLON	58	58	100	1 018 366	328 821	35	68	1 064 014	282 517	35	68	1 073 437	308 534	35	68	1 066 079	336 536	32	60	1 271 269	386 916	34	93	30	
LIMOUSIN	10	10	100	86 183	103 922	9	90	203 202	120 710	9	90	138 695	119 063	9	90	-2,2	173 208	73 177	9	90	215 511	112 861	10	100	23
LORRAINE	38	38	100	669 488	272 443	38	100	616 517	291 081	39	100	675 755	338 794	39	100	600 752	264 889	37	95	594 792	291 252	37	95	-1	
MARTINIQUE	6	6	100	39 441	1 578	3	50	57 711	8 081	5	83	62 308	8 869	5	83	78 160	9 855	6	100	1 833 474	428 332	72	97	9	
MIDI PYRENES	74	74	100	1 126 361	382 749	70	95	1 325 724	427 539	70	95	1 057 922	355 707	68	92	-20,2	1 090 052	374 886	71	96	1 401 415	545 746	43	93	22
NORD PAS DE CALAIS	46	46	100	1 158 257	464 381	44	96	2 035 627	645 212	45	98	1 309 290	449 838	45	98	-35,7	1 149 426	302 866	46	100	1 341 452	374 358	40	100	4
NORMANDIE BASSE	50	50	100	1 278 129	252 933	50	100	1 562 275	227 078	49	98	1 351 316	250 209	47	94	-13,5	1 288 652	356 095	50	100	600 129	330 763	41	100	13
NORMANDIE HAUTE	41	41	100	490 638	230 903	41	100	490 990	259 862	41	100	521 973	241 995	40	98	64	529 635	257 140	41	100	1 269 163	697 796	52	98	40
PAYS DE LA LOIRE	52	53	100	1 008 786	527 421	51	96	999 690	476 579	51	96	919 545	529 984	51	96	-8,0	921 542	526 963	51	96	425 554	285 965	35	95	0
PICARDIE	37	37	100	453 251	246 349	35	95	415 297	202 318	34	92	427 708	212 280	34	92	3,0	423 146	189 097	36	97	515 870	319 900	42	98	30
POITOU CHARENTES	43	43	100	488 051	237 078	42	98	670 200	190 898	42	98	455 268	164 089	40	95	-3,6	396 961	180 977	41	95	2 682 568	1 309 974	114	97	-14
PACA	118	118	100	2 693 156	1 117 231	113	96	2 596 662	868 864	108	92	2 582 349	1 159 737	110	93	-0,4	3 125 764	1 385 137	113	96	98 934	48 420	5	100	0
REUNION	5	5	100	121 480	48 903	5	100	116 421	41 348	5	100	128 879	42 696	5	100	7,3	98 591	50 867	5	100	2 181 206	1 094 200	102	96	-5
RHONE ALPES	106	106	100	2 418 145	947 116	99	93	2 365 127	780 126	97	92	2 325 493	843 066	103	97	-1,7	2 291 039	1 088 525	102	96	1 276	135	1	100	0
SANT PIERRE et MIQUELON	1	1	100	0	0	0	0	0	0	0	0	1 704	133	1	100	0	0	0	0	51 985 232	19 737 406	1 176	97	0	
<b>27</b>	<b>1207</b>	<b>1209</b>	<b>100</b>	<b>41 810 698</b>	<b>14 433 332</b>	<b>1 094</b>	<b>91</b>	<b>45 620 843</b>	<b>13 644 623</b>	<b>1 140</b>	<b>94</b>	<b>45 218 498</b>	<b>14 898 854</b>	<b>1 144</b>	<b>95</b>	<b>50 043 297</b>	<b>17 845 923</b>	<b>1 161</b>	<b>96</b>	<b>51 985 232</b>	<b>19 737 406</b>	<b>1 176</b>	<b>97</b>	<b>0</b>	
				<b>1 159 000</b>	<b>133 000</b>			<b>945 000</b>	<b>108 000</b>			<b>1 114 000</b>	<b>890 431</b>												

G.N.G.P.

N.B. Les musées nationaux sont inclus dans les totaux

N.B. : La colonne n°2 est différente car certains musées sont regroupés dans la liste du B.O. - Lors de la demande de fréquentation, les données ont été transmises établissement par établissement (ex. Sarreguemines en Lorraine, les musées d'Angers...)



## FRÉQUENTATION DE 2003 à 2007 (Sources : Musées, Observatoire régionale du tourisme de la région)

N° REF	ETABLISSEMENTS	VILLE	TOTAL 03	GRAT 03	TOTAL 04	GRAT 04	Evolution 04/03 en %	TOTAL 05	GRAT 05	Evolution 05/04 en %	TOTAL 06	GRAT 06	Evolution 06/05 en %	TOTAL 07	GRAT 07	Evolution 07/06 en %
6702101	MUSEE DE LA FOLIE MARCO	BARR	3 687	1 139	4 711	2 213	28	6 951	3 563	48						
6706101	MUSEE DE LA VILLE DE BOUXWILLER	BOUXWILLER	3 305	931	3 084	1 577	-7	3 159	1 772		1 753	303	-45	1 841	392	5
6718001	MUSEE HISTORIQUE	HAGUENAU	5 680		6 820		20	5 006		-18	5 795	3 640	3	5 852	3 351	1
6718002	MUSEE ALSACIEN	HAGUENAU	3 056		3 442		13	3 430		0	3 604	2 013	5	2 930	1 490	-19
		HAGUENAU	8 736		10 262			9 036			9 399	5 653		8 782	4 841	
673001	MUSEE DE LA CHARTEUSE	MOLSHEIM	2 696		3 375	275	25	3 416	79	1	3 691	94	8	5 035	1 236	36
6732401	MAISON DE L'ARCHEOLOGIE DES VOSGES DU NORD	NIEDERRONNEN-BAINS	2 087	284	1 476	326	-29	2 278	542	54	1 818	595	-20	2 104	667	16
6733901	MUSEE DE LA POTERIE	BETSCHDORF	2 933	683	2 801		-5	2 482	268	-11	2 871	298	16	3 111	316	8
6737201	MUSEE DE L'IMAGERIE PEINTE ET POPULAIRE	PFAFFENHOFEN	3 712	1 324	3 701	1 255	0	3 446	766	-7	3 450	626	0	3 479	1 129	1
6738801	MUSEE DU FER	REICHSHOFEN	1 614		1 425	253	-12	1 129	126	-21	1 232	435	9	1 354	465	10
6743701	MUSEE DU CHATEAU DES ROHAN	SAVERNE	12 906	8 791	12 930	5 705	0	8 408	3 313	-35	6 942	2 433	-17	7 951	3 118	15
6748202	MUSEE ARCHEOLOGIQUE	STRASBOURG	47 045	30 400	57 973	34 304	23	52 927	34 447	-9	50 309	31 248	-5	44 868	28 807	-11
6748203	MUSEE DES BEAUX-ARTS	STRASBOURG	52 006		70 943	37 263	36	50 006	31 464	-30	61 284	41 724	23	45 292	33 186	-26
6748204	MUSEE DES ARTS DECORATIFS	STRASBOURG	52 378	38 813	59 509	34 342	14	55 389	35 378	-7	50 494	31 720	-9	49 293	36 851	-2
6748205	GABINET DES ESTAMPES ET DES DESSINS	STRASBOURG	34 948	21 785	18 432	12 510	-47	NC						2 253	2 253	
6748206	MUSEE DE L'OEUVRE NOTRE-DAME	STRASBOURG	37 817	21 448	37 047	21 671	-2	34 109	22 134	-8	37 484	25 212	10	38 662	25 823	3
6748207	MUSEE HISTORIQUE	STRASBOURG		Fermé				Fermé				Fermé		49 365	33 102	
6748208	MUSEE ALSACIEN	STRASBOURG	51 664	25 357	52 034	27 303	1	50 860	29 530	-2	48 438	28 186	-5	91 311	91 134	89
6748209	MUSEE D'ART MODERNE ET CONTEMPORAIN	STRASBOURG	142 977	94 926	171 837	101 994	20	137 728	99 092	-20	135 305	71 892	-2	123 051	84 672	-9
6748210	MUSEE ZOOLOGIQUE	STRASBOURG	35 278	25 969	43 142	25 681	22	31 618	20 551	-27	36 548	24 583	16	38 848	31 928	6
6751301	MUSEE OBERLIN	STRASBOURG	454 113	258 698	510 917	295 068	12	412 637	272 596	-10	419 950	254 653	19	482 943	367 756	14
6753801	MUSEE LALIQUÉ	WALDERSBACH	17 878	12 163	20 105	16 405		18 033	2 789		21 404	2 341		24 457	4 024	
6754401	MUSEE WESTERCAMP	WINGEN-SUR-MODER												Préfiguration		
6755001	MUSEE DE LA BATAILLE DU 6 AOUT 1870	WISSEMBOURG		Fermé				Fermé				Fermé		Fermé		
6800401	MUSEE SUNDGAUVIEN	MOERTCH	4 474	403	4 580	531	2	3 342	242	-27	3 441	624	3	3 284	729	-5
6803601	MUSEE GALLO-ROMAIN	ALTKIRCH	10 876	8 906	10 252	7 843	-6	13 904	11 274	36	11 610	10 212	-16	8 002	6 511	-31
6806301	MUSEE DE LA PORTE DE THANN	BIESHEIM	3 517	2 602	2 760	1 886	-22	2 800	1 775	1	2 868	1 956	2	2 388	1 611	-17
6806601	MUSEE D'UNTERLINDEN	CERNAY		Fermé				Fermé				Fermé				
6806602	MUSEUM D'HISTOIRE NATURELLE	COLMAR	212 222	28 894	209 000	30 339	-2	203 494	29 813	-3	193 090	25 725	-5	192 380	24 128	0
6806603	MUSEE BARTHOLDI	COLMAR	6 203	3 770	8 167	4 547	32	14 981	7 747	83	8 844	5 016	-41	12 885	5 649	46
6811201	MUSEE DU FLORIVAL	COLMAR	9 358	2 835	16 356	8 133	75	11 540	4 365	-29	10 126	3 799	-12	12 090	4 443	19
6814901	MUSEE HISTORIQUE ET MILITAIRE	COLMAR	227 783	35 499	233 523	43 019	4	230 015	41 925	-20	212 060	34 540	0	217 355	34 220	-2
6816201	MUSEE D'HISTOIRE LOCAL	GUEBWillER	6 060	2 485	6 315	2 400	41	5 080	3 026	-20	5 096	1 957	0	4 997	2 041	-66
6816401	MUSEE DU VIGNOBLE ET DES VINS D'ALSACE	HUNINGE	405		571		89	512		-10	1 916	1 753	274	658	24	-4
6822401	MUSEE DES BEAUX-ARTS	KAYSERSBERG	214	165	405	80	80	507	149	25	397	149	-22	380	85	-4
6822402	MUSEE DE L'IMPRESSION SUR ETOFFES	KIENTZHEIM	5 756	120	5 205	80	-10	5 130	25	-1	3 502	22	-32	5 050	20	44
6822403	MUSEE NATIONAL DE L'AUTOMOBILE	MULHOUSE	9 327	9 327	12 891	12 891	38	10 432	10 432	-19	13 085	13 085	25	14 595	14 595	12
6822404	MUSEE ELECTROPOLIS	MULHOUSE	27 726	16 210	27 919	13 979	1	23 101	11 706	-17	31 437	20 852	36	23 883	14 164	-24
6822405	MUSEE FRANCAIS DU CHEMIN DE FER - CITE DU TRAIN	MULHOUSE	191 122	11 114	203 534	21 107	6	187 912	37 247	-8	187 008	31 721	0	181 709	31 618	-3
6822406	MUSEE DU SAPEUR POMPIER	MULHOUSE	23 023	3 095	42 248	6 258	84	41 881	5 793	-1						
6822408	MUSEE HISTORIQUE	MULHOUSE	64 802					132 607			100 537	33 857	-24	99 893	14 404	-1
6822409	MUSEE MINERALOGIQUE DE LA SOCIETE INDUSTRIELLE DE MULHOUSE	MULHOUSE	21 128	21 128	38 420	38 420	82	39 467	39 467	3	35 018	35 018	-11	38 441	38 441	10
		MULHOUSE	80	80	500	500	525	1 025	1 025	105	130	130	-87	280	280	115
		MULHOUSE	337 128	60 874	325 512	93 155		436 425	105 670		401 538	139 847		395 202	120 639	

N° REF	ETABLISSEMENTS	VILLE	TOTAL 03	GRAT 03	TOTAL 04	GRAT 04	Evolution 04/03 en %	TOTAL 05	GRAT 05	Evolution 05/04 en %	TOTAL 06	GRAT 06	Evolution 06/05 en %	TOTAL 07	GRAT 07	Evolution 07/06 en %
6823101	MUSEE VAUBAN	NEUF-BRISACH	2 986		2 760	612	-8	3 985		44	2 168	789	-46	4 651	1 244	115
6824801	MAISON DU SUNDGAU - MUSEE PAYSAN	OLTINGUE	3 314	484	2 652	468	-20	2 496	450	-6	1 566	193	-37	2 428	528	55
6827702	MUSEE DU DOLDER	RIQUEWIHR	8 267	737	7 005	495	-15	6 192	513	-12	4 620	486	-25	3 336	444	-28
6827801	MUSEE DU PAPIER PEINT	RIXHEIM	12 301	4 965	8 294	2 148	-33	9 779	2 191	18	9 235	2 417	-6	9 443	2 901	2
6833401	MUSEE DES AMIS DE THANN	THANN	1 909	1 317	1 842	1 200	-4	1 952	1 283	6	7 925	7 224	306	6 470	5 822	-18
6834301	ECOMUSEE D'ALSACE	UNGERSHEIM	279 297	34 995	308 960	61 699	11	354 926	56 594	15				170 000	10 000	
<b>47</b>	<b>MUSEES</b>		<b>1 418 034</b>	<b>437 645</b>	<b>1 495 423</b>	<b>538 692</b>	<b>12</b>	<b>1 548 020</b>	<b>510 931</b>	<b>-2</b>	<b>1 325 982</b>	<b>495 895</b>	<b>8</b>	<b>1 380 726</b>	<b>575 078</b>	<b>65</b>
		nb réponses par année	<b>46</b>		<b>46</b>		moyenne	<b>46</b>		moyenne	<b>46</b>		moyenne	<b>47</b>		moyenne

Chiffres à ne pas diffuser  
Appellation en 2007

Chiffres de fréquentation de la collection permanente

Gratuité exceptionnelle durant toute l'année 2007 pour le centenaire du musée

Réouverture le 15 septembre 2007

En 2002 le musée a ouvert de janvier à août - fermeture du musée pour travaux de septembre 2002 à mai 2003. Réouverture le 23 mai, chiffres de fréquentation à partir de juin

Fermeture du musée en octobre 2003. Réouverture le 11 mars 2005

Le musée a fermé en janvier 2003. Réouverture fin 2006 à Hirsingue

Le musée est situé dans une école de chimie ne pouvait-être accessible à tous à cause du plan vigie pirate renforcé en 2003

Les gratuits 2006 et 2007 correspondent à la nuit des musées et aux journées du patrimoine

Augmentation de la fréquentation grâce à l'exposition les Automates (5 839 visiteurs gratuits)

Total des musées répertoriés à partir du panel, du questionnaire et de la liste des musées de France

## FRÉQUENTATION 2003 à 2007 (Sources : Musées - DRAC)

N° REF	ETABLISSEMENTS	LOCALITE	TOTAL 03	GRAT 03	TOTAL 04	GRAT 04	Evolution 04/03 en %	TOTAL 05	GRAT 05	Evolution 05/04 en %	TOTAL 06	GRAT 06	Evolution 06/05 en %	TOTAL 07	GRAT 07	Evolution 07/06 en %
2403701	MUSEE DU TABAC	BERGERAC	7 142	2 555	10 000		40	10 020	1 500	0	5 769	1 851	-42	4 974	1 717	-14
2405501	CHATEAU DE BOURDEILLES	BOURDEILLES	26 865	0	25 325	0	-6	25 291	0	0	25 000	0	-1	24 192	0	-3
2406401	MUSEE FERNAND DESMOLINS	BRANTOME	12 509	1 489	13 415	502	7	15 266	1 486	14	17 993	4 276	18	24 635	8 813	37
2452001	MUSEE AQUARIUM	BRAYSE	5 813	0	5 068		-13	2 977		-41	Fermé			Fermé		
2415201	MUSEE PAUL RECLUS	DOMME	16 500	0	15 300	0	-7	15 300	0	0	14 300	0	-7	9 594	9 444	-33
2417204	MUSEE DE PREHISTOIRE	LES EYZIES DE TAYAC	62 478	33 213	84 187	31 252	35	92 064	36 523	9	86 008	38 056	-7	83 374	34 745	-3
2429101	MUSEE EUGENE LE ROY et des vieux métiers	MONTIGNAC-SUR-VEZERE		Fermé					Fermé					Fermé		
2429101	MUSEE DES ARTS ET TRADITIONS POPULAIRES	MONTIGNAC	1 616	646	2 527	1 228	56	1 385	629	-45	1 865	698	35	1 786	825	-4
2431101	MUSEE DEPARTEMENTAL DE LA POPEE ET DU JOUET	NONSTRON	28 285	24 535	25 100		-11	20 999	Fermé		22 740	18 554	8	23 770	19 150	5
2432201	MUSEE D'ART ET D'ARCHEOLOGIE DU PERIGORD	PERIGUEUX	2 448	453	2 674	954	9	2 703	1 174	1	2 634	943	-3	2 315	1 300	-12
2432202	MUSEE MILITAIRE - SOUVENIR DU PERIGORD	PERIGUEUX	30 733		27 774	954		23 702	1 174		25 374	19 497		26 085	20 450	
2437901	MUSEE DE SITE MEDIEVAL	SAINTE-AVIT-SENEUR									1 169			1 244		6
2452002	MUSEE DE SARLAT ET DU PERIGORD NOIR	SARLAT	Fermé	Fermé	Fermé				Fermé		930	930		Fermé	627	-33
2458401	MUSEE MUNICIPAL	VILLEFRANCHE-DE-LONCHAT	1 100	1 100	Visiteurs non comptabilisés				Visiteurs non comptabilisés					Fermé		
3305701	MUSEE MUNICIPAL D'ARCHEOLOGIE	BLASIMON	Fermé	Fermé	Fermé				Fermé					Fermé		
3305801	MUSEE D'ART ET D'HISTOIRE DU PAYS BLAYAIS	BLAYE	Fermé	Fermé	Fermé				Fermé					Fermé		
3306303	MUSEE DES BEAUX-ARTS	BORDEAUX	93 879	37 369	100 017		7	69 740	48 491	-30	133 906	66 799	92	85 423	58 243	-36
3306301	CAPC MUSEE D'ART CONTEMPORAIN	BORDEAUX	82 381	70 683	90 055		9	87 423	74 553	-3	103 378	81 589	18	99 017	77 595	-4
3306304	MUSEE D'AQUITAINE	BORDEAUX	111 919	77 900	88 738		-21	99 880	86 307	13	101 897	90 481	2	93 661	82 993	-8
3306310	MUSEE GOUPIËL	BORDEAUX						Compris dans musée Aquitaine			Compris dans musée Aquitaine			Compris dans musée Aquitaine		
3306309	CENTRE NATIONAL JEAN MOULIN	BORDEAUX	20 013	20 013	22 588	22 588	13	23 361	23 361	3	18 498	18 498	-21	18 184	18 184	-2
3306305	MUSEUM D'HISTOIRE NATURELLE	BORDEAUX	31 500	28 073	39 240		25	65 988	57 586	68	59 554	52 466	-10	68 580	59 770	-15
3306306	MUSEE DES ARTS DECORATIFS	BORDEAUX	27 773	5 721	31 005		12	38 406	22 017	24	40 323	27 797	5	45 091	33 119	12
3306701	MUSEE DE LA VOITURE A CHEVAL	BORDEAUX	367 465	239 759	371 643	22 588		384 798	312 315		457 556	337 630		409 956	329 844	
3335201	MUSEE MUNICIPAL	BOURG-SUR-GIRONDE	3 321	664	4 025	882	21				3 200	533		2 714	574	-15
3329301	MUSEE DES BEAUX ARTS et ARCHEOLOGIE	LIBOURNE	3 141	3 141	3 675	3 675	17	4 847	4 847	32	3 448	3 448	-29	6 750	6 750	96
3324302	MUSEE HISTORIQUE DU VIEUX LIBOURNE	LIBOURNE	Fermé	Fermé	Fermé				Fermé					Fermé		
3339401	MUSEE D'HISTOIRE ET D'ARCHEOLOGIE	LIBOURNE	3 141	3 141	3 675	3 675		4 847	4 847		3 448	3 448		6 750	6 750	
3354701	MUSEE MUNICIPAL	SAINT-EMILION	Fermé	Fermé	Fermé				Fermé					Fermé		
4004601	MUSEE HISTORIQUE DE L'HYDRATION	VILLANDRAUT	10 507	1 414	18 151	847	73	15 725	1 681	-13	21 962	1 181	40	19 930	1 695	-9
4008801	MUSEE DE BORDA	BISCARROSSE	8 790	4 306	5 070	2 881	-42	8 597	5 173	70	6 562	4 407	-24	9 205	5 737	40
4012001	MUSEE DEPARTEMENTAL D'ARCHEOLOGIE	HASTINGUES	792	225	1 526	9 893	1 827	18 170	13 228	19	10 050	5 840	-45	10 486	6 198	4
4016701	ATELIER-MUSEE	LUXEY	7519		5721		-24	4 710			4 014		-15	6 522	352	62
4024601	ECOMUSEE DE LA GRANDE LANDE- MARQUEZE	SABRES	84 030	8 327	81 047	8 105	-4	74 446	7 445	-8	81 649	7 000	10	87 218	10 944	7
4019201	MUSEE DESPIAU-WLERICK	MONT-DE-MARSAN	7 654	5 978	7 426		-3	11 315	6 219	52	7 761	6 219	-31	14 177	13 070	83
4019401	MUSEE DE LA CHALOSSE	MONTFORT-EN-CHALOSSE	9 445	1 726	9 877	1 845	5	9 301	2 403	-6	11 597	2 174	25	10 779	1 826	-7
4020001	MUSEE DU PATRIMOINE RELIGIEUX ET DES CROYANCES POPULAIRES	MOUSTEY	1 283	124	1 054		-18	Fermature définitive			Fermature définitive			Fermature définitive		
4028201	MUSEE MUNICIPAL	SAINTE-SEVER	2 000	2 000	1 700	1 700	-15	1 700	1 700	0	1 500	1 500	-12	1 600	1 600	7
4028601	MUSEE de la FAIENCE & des ARTS de la TABLE	SAMADET	8 282	2 765	8 621		4	7 673	2 022	-11	7 319	3 823	-5	7 608	3 409	4
4028701	MUSEE ARCHEOLOGIQUE	SANGUINET	1 982	118	1 817	220	-8	1 856	217	2	1 422	280	-23	1 400	226	-2
4700101	MUSEE DES BEAUX ARTS	AGEN	17 353		21 650		25	20 998	9 275	-3	23 524	12 796	12	17 649	9 502	-25
4715701	MUSEE MUNICIPAL ALBERT MARZELLES	MARMAUDE	8 363	8 363	8 384	8 384	0	9 001	9 001	7	5 810	5 810	-35	5 700	5 700	-2
4716701	MUSEE DU LIEGE ET DU BOUCHON	MEZIN									7 077	1 069		6 768	869	-4
4719501	MUSEE DU CHATEAU	NERAC	19 514	9 475	20 266	2 697	4	19 524	3 868	-4	21 382	4 700	10	20 885	4 166	-2
4729201	MUSEE DE PREHISTOIRE MESOLITHIQUE L.	SAUVETERRE-LA-LEWANCE	2 678	679	2 473	673	-8	3 078	1 048	24	3 441	1 070	12	2 867	817	-17
4732301	MUSEE MUNICIPAL DE GAJAC	VILLENEUVE-SUR-LOT	5 874	3 951	7 624	4 066	30	9 440	4 810	24	7 481	4 321	-21	5 785	2 569	-23
6406201	MUSEE MUNICIPAL	ARUDY	1 349	296	1 521	350	13	1 334	185	-12	1 373	294	3	2 220	790	62
6410201	MUSEE BASQUE ET DE L'HISTOIRE DE BAYONNE	BAYONNE	31 745	10 910	30 014	9 924	0	30 138	9 185	0	31 661	10 576	5	41 061	15 446	30
6410202	MUSEE BONNIAT	BAYONNE	31 572	17 433	31 280	17 331	-1	26 704	12 971	-15	29 699	15 180	11	28 962	14 805	-2
6410203	MUSEUM D'HISTOIRE NATURELLE	BAYONNE	Fermé	Fermé	Fermé			4 702	F		8 687	8 228	89	11 815	F	33
			63 317	28 343	61 294	27 255		61 544	22 156		70 227	33 984		81 838	30 251	

N° REF	ETABLISSEMENTS	LOCALITE	TOTAL 03	GRAT 03	TOTAL 04	GRAT 04	Evolution 04/03 en %	TOTAL 05	GRAT 05	Evolution 05/04 en %	TOTAL 06	GRAT 06	Evolution 06/05 en %	TOTAL 07	GRAT 07	Evolution 07/06 en %
6416001	MUSEE EDMOND ROSTAND	CAMBO-LES-BAINS	61 766	1 697	58 169	2 006	-6	56 987	1 775	-3	68 805	2 601	22	69 811	2 557	1
6424901	MUSEE MUNICIPAL	GUETHARY	2 584	2 142	1 974	1 423	-24	3 339	2 353	69	1 749	1 247	-48	1 856	1 263	6
6444501	MUSEE MUNICIPAL DES BEAUX ARTS	PAU	22 512	11 089	24 088	12 083	-2	23 533	12 943	-2	22 723	11 964	-3	22 658	11 847	0
6444502	MAISON NATALE DE BERNADOTTE	PAU	3 410	1 417	4 114	2 012	21	3 756	4 184	-9	3 595	4 184	-4	3 571	1 943	-1
6444503	MUSEE NATIONAL DU CHATEAU DE PAU	PAU	83 096	30 365	93 928	34 956	13	99 953	41 846	6	105 971	43 823	6	102 146	37 958	-4
6444504	MUSEE BEARNAIS	PAU	Fermé	Fermé	Fermé	Fermé		Fermé	Fermé		Fermé	Fermé		Fermé	Fermé	
			83 096	30 365	122 130	49 056		126 852	54 789		132 289	55 787		128 375	51 748	
56	MUSEES	PAU	972 783	432 355	1 024 172	182 487	53	1 040 840	501 603	5	1 139 606	563 022	1	1 108 590	569 068	6
			53		54		moyenne	53		moyenne	56		moyenne	56		moyenne
			nb réponses par année													

### Musée national Appellation en 2006

A partir de 2003, le musée a été associé au parcours troglodyte pour la fréquentation

Chiffre de fréquentation 2005 avant la fermeture en octobre pour raisons économiques

Fréquentation du musée et de la grotte

Baisse de la fréquentation en 2005 à cause de la défection des groupes tant adultes que scolaires

Début des travaux des réserves en 2006. Prévision de réouverture après travaux définitifs en 2008-2009

En raison de la gratuité d'entrée au musée, les visiteurs ne sont pas comptabilisés. A noter qu'en 2005, 5 groupes de 30 à 40 personnes sont venus de mai à juin. Déplacement d'un public important lors des journées du patrimoine.

Chiffres de fréquentation du musée et de la galerie des beaux-arts

Le musée Goupil est intégré au musée d'Aquitaine depuis deux/trois ans. La billetterie est commune. Fermeture du musée d'Aquitaine pour travaux du 12 février au 30 avril 07 (1er étage) et du 16 avril au 30 juin 07 (rez-de-chaussée)

Musée fermé de septembre à décembre 2004 : rénovation de la salle. Gratuité d'entrée depuis 2003. Fréquentation du musée et de la Chapelle du Carmel, lieu d'expositions temporaires

Le musée a rouvert le 4 octobre 2003

Collections réaffectées à l'Ecomusée de la Grande Lande par délibération en date du 16 février 2007. Retrait d'appellation demandé

Musée fermé du 20 septembre 2007 au 15 janvier 2008 pour travaux

Chiffres de fréquentation des différentes expositions réalisées par le musée

Le musée est fermé au public, réalisation de la majorité des activités sur site ou dans les établissements scolaires (exception : le musée est ouvert sur inscription lors de la Nuit des musées, 20 pers. max.)

Collections transférées depuis 1999 en partie à la Maison Carrée de Nay, en partie à la Mairie d'Oloron, en partie au Parlement de Navarre à Pau (lettre du 23/08/04) - Suivi dossier par l'IGM

Total des musées répertoriés à partir du panel du questionnaire et de la liste des musées de France

FRÉQUENTATION DE 2003 à 2007 (Sources : musées)

N°REF	ETABLISSEMENTS	LOCALITE	TOTAL 03	GRAT 03	TOTAL 04	GRAT 04	Evolution 04/03 en %	TOTAL 05	GRAT 05	Evolution 05/04 en %	TOTAL 06	GRAT 06	Evolution 06/05 en %	TOTAL 07	GRAT 07	Evolution 07/06 en %
0307401	MUSEE RURAL DE LA SOLOGNE	BEAULON	168	30				305	70							
0304801	MUSEE CHARLES LOUIS-PHILIPPE	CERILLY	80	4	203		154	254		25	270		6	247		9
0311801	MUSEE MUNICIPAL	GANNAT	1 668	300	1 728	593	4	2 089	965	21	1 801	988	-14	1 706	835	-5
0318501	MUSEE DE LA MUSIQUE POPULAIRE	MONTLUÇON	4 775	1 178	3 958	2 942	-17	9 715	8 229	145	7 482	1 896	-23	4 700	3 624	-37
0319001	MUSEE ANNE DE BEAUJEU	MOULINS	5 525	1 198	8 723		58	10 622		22	8 735	4 563	-18	6 451	4 046	-26
0319501	MUSEE RIECKOTTER	NERIS-LES-BAINS	1 274	784	1 683	899	32	1 023	505	-39	603	170	-41	1 060	511	76
0327501	MUSEE MUNICIPAL	SOUVIGNY	6 743	495	6 305	535	-6	6 956	1 447	10	6 891	1 187	-1	7 291	2 168	6
0331002	MUSEE DES ARTS AFRICAINS ET ASIATIQUES	VICHY	3 997	1 178	4 156	1 623	16	4 022	1 094	-3	4 500	1 508	12	4 586	1 323	2
1501401	MUSEE DES SCIENCES	AURILLAC	15 512	8 394	15 968	8 528	3	14 788	9 213	-7	14 566	10 272	-2	14 788	9 439	2
1501402	MUSEE D'ART ET D'ARCHEOLOGIE	AURILLAC	17 829	15 901	22 612	22 612	27	19 638	18 646	-13	19 558	18 593	0	22 668	21 337	16
		2	33 341	24 295	38 580	29 549		34 426	27 859		34 124	28 865		37 456	30 776	
1516801	ECOMUSEE DE LA MARGERIDE	RUYNES-EN-MARGERIDE	16 156	808	19 233	3 629	19	15 641	350	-19	17 512		12	9 028	1 011	-48
1518701	MUSEE DE LA HAUTE-AUVERGNE	SAINT-FLOUR	7 841	1 713	5 566	1 733	-29	5 695	2 610	2	8 572	3 791	51	9 255	1 046	-54
1518702	MUSEE ALFRED DOUËT	SAINT-FLOUR	3 427	1 827	3 920	1 800	14	5 311	3 310	35	3 235	1 510	-39	3 191	1 623	-1
		2	11 268	3 540	9 486	3 533		11 006	5 920		11 807	5 301		7 116	2 869	
4307001	MUSEE DE PALEONTOLOGIE	CHILHAC	2 993	223	2 702		-10				1 228			1 477		
4311701	MUSEE DES ARTS ET TRADITIONS POPULAIRES	LAVAUDIEU	13 739	778	14 787	439	8	13 419	444	-9	12 594	465	-6	14 829	453	18
4315701	MUSEE CHARLES CROZATIER	LE PUY-EN-VELAY	26 547	14 700	28 089	14 876	6	20 732	10 550	-26	24 087	11 993	16	19 101	10 138	-21
4318201	MUSEE DES MANUFACTURES DE DENTELLES	RETOURNAC	3 739	1 069	5 002	1 191	34	4 358	2 404	-13	Fermé			4 584	1 746	
4316701	MUSEE DE LA FERBLANTERIE	SAINT-ARCONS-D'ALLIER														
6301001	MUSEE DE LA DENTELLE	ARLANC	2 344	196	2 318	228	-1	1 611	171	-31				1 506	106	
6311301	MUSEE D'ARCHEOLOGIE BARGOIN	CLERMONT-FERRAND	7 602	6 163	6 668	6 532	-12	2 783	2 396	-58	19 972	16 943	NS	12 461	9 413	-38
6311303	MUSEUM D'HISTOIRE NATURELLE LECOQ	CLERMONT-FERRAND	16 647	11 704	22 323		34	26 480	23 116	19	28 729	12 178	8	27 089	23 770	-6
6311305	MUSEE D'ART - ROGER QUILLIOT -	CLERMONT-FERRAND	37 049	29 272	26 513	21 233	-28	23 230	19 559	-12	31 501	27 314	36	35 436	29 259	12
		3	61 298	47 139	55 504	27 765		52 493	45 071		80 202	56 335		74 986	62 442	
6319501	MUSEE DE CERAMIQUE GALLO ROMAINE	LEZOUX						Fermé			Fermé			24 269	6 087	
6321101	MUSEE DES PENITENTS BLANCS	MARSAC-EN-LIVRADOIS	602	0	252	0	-58	225		-11						
6322301	MUSEE PALEONTOLOGIQUE	MENAT	1 055	20	1 054		0	1 038	73	-2	1 686		62	1 249	118	-26
6324501	MUSEE LAPIDAIRE	MOZAC												364	195	
6324701	MUSEE MUNICIPAL	MUROL	4 761	128	3 655	144	-23	4 407	92	21	3 734	101	-15	5 032	218	35
6330002	MUSEE MANDET	RIOM	6 782	4 754	14 697	3 965		10 760	8 002		7 516	1 828	-30	10 702	7 850	42
6330003	MUSEE DES ARTS ET TRADITIONS POPULAIRES	RIOM	2 900	706				1 781	885		2 852	730	60	2 391	1 693	-16
		2	9 682	5 460	14 697	3 965	52	12 541	8 887	-15	10 368	2 558		13 093	9 543	
6343001	MUSEE MUNICIPAL DE LA COUTELLERIE	THIERS	41 732	5 059	38 659	5 209	-7	41 782	5 575	8	30 160	5 157	-28	32 340	5 588	7
6347001	MUSEE MARCEL SAHUT	VOLVIC	3 300	2 610	2 966	2 120	-10	2 061	1 614	-31	3 607	2 993	75	3 487	2 583	-3
31	MUSEES		256 387	111 192	263 740	99 240	10	250 726	121 320	1	263 196	124 405	4	276 104	146 189	-4
		nb réponses par année	28		26		moyenne	28		moyenne	28		moyenne	29		moyenne

Chiffres à ne pas diffuser

Les gratuits correspondent à la Nuit des musées et aux journées du patrimoine

Un projet de service qui a pris effet en avril 2006 a réuni les 2 musées qui se trouvaient dans le même bâtiment. Désormais le musée Bargoin se compose de deux départements : archéologie et tapis/arts textiles

Inauguration du musée le 14 mars 2007

Un billet commun aux deux musées en 2004 car une seule exposition est installée sur les deux musées. L'évolution a été effectuée sur le total des 2 musées pour 2004 et 2005



## FRÉQUENTATION DE 2003 à 2007 (SOURCES : Musées, lettres d'information de la DRAC)

N° REF	ETABLISSEMENTS	LOCALITE	TOTAL 03	GRAT 03	TOTAL 04	GRAT 04	Evolution 04/03en %	TOTAL 05	GRAT 05	Evolution 05/04en %	TOTAL 06	GRAT 06	Evolution 06/05en %	TOTAL 07	GRAT 07	Evolution 07/06en %
2100801	MUSEE ALESIA	ALISE-SAINTE-REINE	16 914	6 976	15 352	9 236	-9	4 837	659	-68	30 789	5 351		38 468	6 437	
2103801	MUSEE BONAPARTE	AUXONNE	2 352	2 352	3 523	3 523	50	2 914	2 914	-17	3 163	3 163	9	4 011	4 011	27
2105401	MUSEE DU VIN DE BOURGOGNE	BEAUNE	33 512	4 507	28 532	3 814	-15	28 607	4 457	0	24 787	4 104	-13	29 328	3 957	18
2105402	MUSEE DES BEAUX-ARTS	BEAUNE	5 343	1 370	8 173	1 791	53	2 734	1 083	-67	6 002	1 247	120	9 140	2 480	52
2105403	MUSEE MAREY	BEAUNE	3 734	1 093	5 133	977	37	Fermé	Fermé		Fermé	Fermé		Fermé	Fermé	
		BEAUNE	42 589	6 976	41 838	6 582		31 341	5 540		30 789	5 351		38 468	6 437	
2111401	MUSEE DE LA SIDERURGIE EN BOURGOGNE DU NORD	BUFFON														
2115401	MUSEE DU CHATILONNAIS	CHATILLON-SUR-SEINE	33 722	6 610	19 218	3 795	-43	23 136	8 808	20	15 905	3 453	-31	15 605	3 020	-2
2123101	MUSEE FRANCOIS RUDE	DIJON	30 284	30 284	29 035	29 035	-4	28 691	28 691	-1	31 089	31 089	8	33 769	33 769	9
2123102	MUSEE ARCHEOLOGIQUE	DIJON	17 664	13 702	26 615	24 273	51	22 873	22 873	-14				28 209	28 209	
2123103	MUSEE MAGNIN	DIJON	9 981	6 172	18 225	9 988	83	11 041	4 714	-39	14 021	7 990	27	14 041	7 059	0
2123104	MUSEE DES BEAUX-ARTS	DIJON	155 099	103 508	211 531	136 882	36	150 533	146 503	-29	139 420	130 721	-7	157 511	157 511	13
2123105	MUSEUM - JARDIN DES SCIENCES	DIJON	121 840	115 552	69 941	67 690	-43	108 719	102 561	55	126 879	67 677	17	100 117	85 754	-21
2123106	MUSEE DE LA VIE BOURGIGNONNE	DIJON	27 519	21 341	35 041	32 043	27	33 156	33 156	-5	34 844	34 844	5	32 877	32 877	-6
2123106	MUSEE D'ART SACRE	DIJON	4 932	3 224	5 317	5 317	8	6 412	6 412	21	7 092	7 092	11	7 708	7 708	9
2126501	MUSEE NOISET	FIXIN	367 319	293 783	395 705	305 234	8	361 425	344 910	21	375 913	301 981	-6	374 232	352 887	13
2142502	MUSEE DES BEAUX-ARTS	MONTBARD	1 640	1 225	679	305	-59	821	454	21	774	455	-6	877	463	13
2142502	MUSEE DES BEAUX-ARTS	MONTBARD	287	90	952	952	232	1 315	1 315	38	1 150	941	-13	10 887	10 887	23
2142501	MUSEE BUFFON	MONTBARD	Fermé	Fermé	2 456	1 656		6 849	4 607	171	7 877	5 901	15	Voir musée B-A		
		MONTBARD	287	90	3 408	2 608		7 984	4 607		8 827	6 842		10 887	0	
2146401	MUSEE MUNICIPAL	NUIT-SAINT-GEORGES	2 877	2 184	2 815	1 980	5	1 844	1 003	-34	1 824	733	-1	1 912	676	5
2125401	MUSEE DES ATP DES HAUTES-CÔTES	REUILLE-VERGY	813	159	1 940	1 532	139	4 700	1 412	142	3 804	974	-20	2 700	2 500	10
2158401	MUSEE FRANCOIS POMPON	SAULIEU	3 778	942	3 372	710	-11	4 769	2 480	41	4 967	3 285	20	5 436	3 868	9
2160301	MUSEE MUNICIPAL	SEMUREN-AUXOIS	4 877	3 330	4 963	3 510	1	4 125	2 480	-17	4 967	3 285	20	5 436	3 868	9
5806201	MUSEE DU SEPTENNAT	CHATEAU-CHINON	23 099	2 526	23 363	2 765	2	20 439	3 958	-13	21 200	3 441	4	19 839	2 608	-6
5806202	MUSEE DU COSTUME	CHATEAU-CHINON	5 759	683	7 673	818	33	8 652	1 698	13	8 002	1 508	-8	7 894	1 367	-1
5807901	MUSEE D'ART ET D'HISTOIRE ROMAIN ROLLAND	CLAMECY	28 858	3 209	31 036	3 583	8	29 091	5 656	27	29 202	4 949	4	27 733	3 975	7
5808601	MUSEE MUNICIPAL	COSNE-COURS-SUR-LOIRE	4 859	4 095	4 321	2 805	-11	4 382	2 419	1	3 541	2 833	-19	3 717	2 493	5
5809301	MUSEE MUNICIPAL	LA CHARITE-SUR-LOIRE	4 656	4 023	6 320	5 335	36	5 842	3 491	-94	692	253	98	684	229	-1
5815101	MUSEE DE LA MINE	LA MACHINE	6 934	1 993	6 501	558	-6	5 842	3 491	-10	7 103	1 746	22	7 446	1 746	5
5819402	MUSEE MUNICIPAL FREDERIC BLANDIN	NEVERS	6 342	2 613	Fermé pour travaux	Fermé pour travaux		Fermé pour travaux	Fermé pour travaux		Fermé pour travaux	Fermé pour travaux		Fermé pour travaux	Fermé pour travaux	
5819403	MUSEE ARCHEO DU NIVERNAIS	NEVERS	1 483	1 400	Fermé pour travaux	Fermé pour travaux		Fermé pour travaux	Fermé pour travaux		Fermé pour travaux	Fermé pour travaux		Fermé pour travaux	Fermé pour travaux	
5821501	MUSEE ERNEST GUEDON	NEVERS	7 825	4 013	Fermé	Fermé		Fermé	Fermé		Fermé	Fermé		Fermé	Fermé	
5822701	MUSEE DU GRES DE PUISAYE	POUILLY-SUR-LOIRE	2 954	566	3 196	Fermé		3 324	Fermé		2 678	50	-19	2 842	318	6
5830401	MUSEE AUGUSTE GRASSET	SAINT-AMAND-EN-PUISAYE	3 100	1 033	3 572	1 425	15	3 141	1 988	-12	3 177	1 797	1	1 797	733	-43
7101401	MUSEE VERGER-TARIN	AUTUN	Fermé	Fermé	Fermé	Fermé		Fermé	Fermé		Fermé	Fermé		Fermé	Fermé	
7101402	MUSEE ROLIN	AUTUN	21 527	4 595	22 711	5 628	6	21 137	4 905	-7	21 821	4 551	3	23 213	7 319	6
7101403	MUSEE LAPIDAIRE SAINT-NICOLAS	AUTUN	3 382	2 789	Fermé	Fermé		4 971	4 171	19	Fermé	Fermé		Fermé	Fermé	
7101404	MUSEUM D'HISTOIRE NATURELLE	AUTUN	3 382	2 789	4 174	3 545	23	4 971	4 171	19						
7104001	MUSEE DE LA MINE	BLANZY	24 909	7 384	26 885	9 173	-5	26 108	9 076	-1	15 363	1 670	15	11 870	1 325	-23
7104701	MUSEE SAINT-NAZAIRE	BOURBON-LANCY	14 288	2 643	13 550	2 749	-5	13 389	1 644	-1	15 363	1 670	15	11 870	1 325	-23
7107601	MUSEE DENON	CHALON-SUR-SAONE	973	973	6 730	6 730	592	1 679	1 658	-75	2 934	2 872	75	1 579	1 524	-46
7107602	MUSEE NICEPHORE NIEPCE	CHALON-SUR-SAONE	11 317	10 329	12 735	11 482	13	11 220	9 689	-12	12 134	11 007	8	11 646	10 575	-4
		CHALON-SUR-SAONE	18 736	13 400	18 170	12 406	-3	19 029	13 220	5	18 813	13 555	-1	18 420	12 778	-2
		CHALON-SUR-SAONE	30 053	23 729	30 905	23 888	28	30 249	22 909	-51	30 947	24 562	198	30 066	23 363	-84
7110601	MUSEE RENE DAVOINE	CHAROLLES	499	360	640	502	28	311	195	-51	928	100	12	1 887	681	-19
7110602	MUSEE DU PRIEURE	CHAROLLES	3 407	1 055	2 187	457	-36	2 076	915	-5	2 328	100	12	1 887	681	-19
		CHAROLLES	3 906	1 415	2 827	959	0	2 387	1 110	0	3 256	100	12	2 037	831	-19
7113701	MUSEE D'ART & D'ARCHEOLOGIE	CLUNY	101 571	20 421	102 423	22 608	1	102 870	21 338	0						
7125301	MUSEE DE L'HOMME & L'INDUSTRIE	LE CREUSOT	19 295	19 006	20 207	6 360	3	20 207	6 360	-2	19 408	5 813	-4	17 657	4 202	-8
7126301	MUSEE MUNICIPAL	LOUHANS	2 903	409	2 599	357	-10	2 299	369	4	2 389	502	4	2 615	757	9
7127001	MUSEE DES URSULINES	MACON	9 753	7 312	11 706	7 664	20	9 549	7 090	-18	7 882	6 152	-17	14 960	12 818	90
7127002	MUSEE LAMARTINE	MACON	3 585	1 766	3 687	2 028	3	3 434	1 965	-7	2 681	1 367	-22	4 287	3 443	60
7127501	MUSEE DE LA TOUR DU MOULIN	MARGIGNY	13 338	9 078	15 393	9 692	-23	12 983	9 055	5	10 563	7 519	17	19 247	16 261	-29
		MARGIGNY	1 737	585	1 346	258		1 414	120	5	1 658	255		1 181	167	

## BOURGOGNE

N° REF	ETABLISSEMENTS	LOCALITE	TOTAL 03	GRAT 03	TOTAL 04	GRAT 04	Evolution 04/03en %	TOTAL 05	GRAT 05	Evolution 05/04en %	TOTAL 06	GRAT 06	Evolution 06/05en %	TOTAL 07	GRAT 07	Evolution 07/06en %
7134201	MUSEE EUCHARISTIQUE DU HIERON	PARAY-LE-MONIAL	3 640	1 745	4 167	2 234	14	5 074	3 173	22	9 027	4 391	78	7 269	3 214	-19
7134202	MUSEE MUNICIPAL	PARAY-LE-MONIAL	Fermé	Fermé	Fermé	Fermé		Fermé	Fermé		Fermé	Fermé		Fermé	Fermé	
7135101	ECOMUSEE DE LA BRESSE BOURGUIGNONNE	PIERRE-DE-BRESSE	3 640	1 745	4 167	2 234		5 074	3 179		9 027	4 391		7 269	3 214	
7127201	MUSEE DU COMPAGNONNAGE	ROMANECHE-THORINS	32 002	8 172	30 557	5 196	-5	37 062	6 633	21	30 375	6 763	-18	37 626	12 297	24
7137301	MUSEE DU TERROR	ROMENAY	2 257	610	2 920	921	29	3 148	1 099	8	3 790	1 423	20	3 945	1 716	4
7152601	MUSEE DEPARTEMENTAL DE PREHISTOIRE	SOLUTRE-POUILLY	80	0	90	0	13	219	25	143	453	157	107	228	22	-50
7154301	MUSEE GREUZE	TOURNUS	25 407	7 006	24 273	7 116	-4	23 550	7 249	-3	23 579	9 273	0	27 857	12 777	18
7154302	MUSEE BOURGUIGNON	TOURNUS	11 760	2 311	14 172	3 626	21	15 475	3 895	9				11 426	1 431	
		TOURNUS	2 478	1 231	2 414	969	-3	2 597	1 438	8	Fermé	Fermé		Fermé	Fermé	
		TOURNUS	14 238	3 542	16 586	4 595		18 072	5 333					11 426	1 431	
7156601	MUSEE DU BLE ET DU PAIN	VERDUN SUR LE DOUBS	5 470	837	5 006	845	-8	5 435	716	9	4 638	642	-15	3 675	675	-21
8902401	MUSEUM D'HISTOIRE NATURELLE	AUXERRE	15 040	15 040	17 210	17 210	11	16 446	16 446	-4	21 064	21 064	28	14 356	14 356	-32
8902402	MUSEE D'ART ET D'HISTOIRE	AUXERRE	32 145	20 121	34 674	22 327	8	30 466	19 179	-12	31 782	22 082	4	35 173	25 242	11
8902403	MUSEE LEBLANC DUVERNOY	AUXERRE	2 596	1 350	2 999	2 107	12	1 864	1 377	-36	2 384	1 491	28	2 664	1 621	12
		AUXERRE	50 232	36 511	54 783	41 644		48 776	37 002		55 230	44 637		52 193	41 219	
8902501	MUSEE DE L'AVALLONNAIS	AVALLON	2 547	2 547	5 488	5 488	115	5 519	5 519	1	5 658	5 658	3	7 112	7 112	26
8927801	MUSEE MUNICIPAL	NOYERS-SUR-SERIN	2 771	991	2 601	913	-6	2 759	892	6	2 848	1 060	3	2 745	892	-4
8936801	MUSEE COLETTE	ST SAUVEUR EN PUISAYE	12 412	1 949	15 130	1 949	22	10 687		-30	9 480		-10	9 417	683	-1
8938701	MUSEES MUNICIPAL	SENS	17 354	8 357	18 915	8 947	9	28 514	10 730	51	29 114	19 919	2	33 305	27 399	14
8941801	MUSEE MUNICIPAL	TONNERRE	Fermé	Fermé	Fermé	Fermé		Fermé	Fermé		Fermé	Fermé		Fermé	Fermé	
8944601	MUSEE ZERVOS	VEZELAY	Fermé	Fermé	Fermé	Fermé		Fermé	Fermé		12 850	1 805		11 337	2 167	-12
8946401	MUSEE MUNICIPAL	VILLENEUVE SUR YONNE	2 459	2 459	3 762	3 762		3 283	3 283	-13	8 328	8 328	154			-100
8947201	MUSEE D'ART REGIONAL	VILLIERS-SAINT-BENOIT	Fermé	Fermé	Fermé pour travaux	Fermé pour travaux		Fermé	Fermé		Fermé	Fermé		Fermé	Fermé	
68	MUSEES		924 057	481 996	958 868	516 171	26	905 150	541 816	3	923 916	514 400	16	939 032	577 535	0
			67		67		moienne	68		moienne	67		moienne	67		moienne

nb réponses par année

Musée national  
Chiffres à ne pas diffuser

Fermeture du musée au public le 15 novembre 2005 afin d'amorcer le chantier des collections (Cf. lettre du 24/03/06 de C. Grapin). Réouverture prévue sous la forme de deux établissements, l'un en 2010 et l'autre en 2011 ou 2012.

Organisation de deux expositions temporaires hors les murs en 2007, fermeture du musée durant ces expositions pour des raisons d'organisation

Musée Mairy fermé en 2005 pour cause de conservation et de restauration. Le musée des B.A. était fermé pour des raisons de travaux, puis occupation des locaux pour l'exposition "Trésors des Cathédrales d'Europe. Liège à Beaune" du 19/11/05 au 19/03/06

Musée fermé en 2003 pour restructuration sécuritaire/muséographique, réouverture en mai 2004. Entrée gratuite depuis le 15 juin 2007 pour les deux musées

Chute de la fréquentation en 2005 car le musée a été ouvert uniquement au mois d'août et quelques jours en mars et avril

Il faudrait ajouter les spectateurs des concerts qui n'ont pas été répertoriés par le musée car ce sont des manifestations non municipales

L'essentiel de la collection du musée Davoine a été transféré au musée du Prieuré. Le musée n'est plus ouvert que pour la nuit des musées et les journées du patrimoine

La fréquentation correspond à celle de l'Abbaye de Cluny, car le ticket d'entrée donne la possibilité de visiter le musée. Cependant, il n'y a pas de données précises concernant uniquement le musée

Réouverture du musée du Hiéron le 24 septembre 2005, les chiffres de 2003 et 2004 correspondent aux expositions temporaires. Fusion des deux musées.

Ouverture du musée en mars 2006

Le musée est réparti sur plusieurs sites, ouverture de nouvelles salles d'expositions temporaires

Total des musées répertoriés à partir du panel, du questionnaire et de la liste des musées de France

**FRÉQUENTATION DE 2003 à 2007**  
**(Sources : Musées - Analyse interdépartementale de l'offre et de la fréquentation des sites et équipement de loisirs des 4 CDT - Pré-bilan de saison 2004 - Observatoire du tourisme)**

N°REF	ETABLISSEMENTS	LOCALITE	TOTAL 03	GRAT 03	TOTAL 04	GRAT 04	Evolution 04/03 en %	TOTAL 05	GRAT 05	Evolution 05/04 en %	TOTAL 06	GRAT 06	Evolution 06/05 en %	TOTAL 07	GRAT 07	Evolution 07/06 en %
2205001	MUSEE DU CHATEAU DE DINAN	DINAN	30 904	6 946	29 955	4 886	-3	26 159	3 558	-13	22 598		-14	23 000	7 144	2
2209301	MUSEE MATHURIN MEHEUT	LAMBALLE	5 850	711	5 179	308	-11	5 035	142	-3						
2227801	MUSEE D'ART ET D'HISTOIRE	SAINT-BRIEUC	33 941	33 941	24 035	24 035	-29	53 040	53 040	121	41 811	41 811	-21	38 592	38 592	-8
2901901	MUSEE DES BEAUX ARTS	BREST	11 732	10 438	19 082	16 016	63	17 174	14 904	-10	17 119	14 102	0	15 116	12 983	-12
2903801	ECOMUSEE DES MONTS D'ARREE	COMMANA	29 752	6 581	29 905	8 194	1	26 224	7 094	-12	23 519	5 887	-10	20 302	4 650	-14
2903801	MUSEE DE LA PECHE	CONCARNEAU	42 215	3 032	46 511	3 948	10	40 692	3 204	-13	35 955	2 343	-12	34 252	3 497	-5
2904601	LE PORT-MUSEE	DOUARNENEZ	40 157	5 394	47 711	4 711	19	47 035	10 300	-1	46 488	10 325	-1	51 648	13 288	11
2915101	MUSEE DES JACOBINS	MORIAUX	25 085	15 157	22 276	15 092	-11	22 303	14 235	0	17 836	10 426	-20	19 203	9 605	8
2915501	ECOMUSEE DE L'ILE D'OUESSENT	ILE D'OUESSENT	14 374	12 228	12 228	14 374	-15	12 095		-1	13 318		10	11 181	4 799	-16
2915502	MUSEE DES PHARES ET BALISES	ILE D'OUESSENT	24 149	19 575	19 575		-19	20 738		6	21 969		6	20 800	4 711	-5
2921701	MUSEE DE PONT-AVEN	ILE D'OUESSENT	38 523	31 803	31 803			32 833			35 287			31 981	9 510	
2922001	MUSEE RIGOUDEN	PONT-AVEN	113 141	5 031	49 751	4 200	-56	43 267	2 795	-13	36 609		-15	40 702		11
2922001	MUSEE RIGOUDEN	PONT-L'ABBE	17 730	19 065	3 859	3 859	8	16 234	3 260	-15	11 107	2 031	-32			
2923201	MUSEE DES BEAUX-ARTS	QUIMPER	166 555	31 251	35 332	14 137	-79	35 210		0	46 622	20 438	32	79 123	31 176	70
2923202	MUSEE DEPARTEMENTAL BRETON	QUIMPER	42 161	17 511	45 073	19 082	7	38 673	16 704	-14	41 153	18 177	6	49 397	19 649	20
2928801	MUSEE DE L'ECOLE	TREGARVAN	208 716	48 762	80 405	33 219		73 883	16 704		87 775	38 615		128 520	50 825	
2928801	MUSEE DE L'ECOLE	TREGARVAN	13 196	1 306	13 835	1 804	5	12 158	1 073	-12	11 439	1 151	-6	11 756	1 390	3
3518801	ECOMUSEE DU PAYS DE MONTFORT	MONTFORT-SUR-MEU	3 960	1 275	4 106	1 331	4		3 188	435						
3523801	MUSEE DE BRETAGNE	RENNES	57 123		Fermé				Fermé		48 277			54 281	14 837	12
3523802	MUSEE DES BEAUX-ARTS	RENNES	56 828	37 884	64 498	30 065	13	55 240	39 606	-14	55 897	42 092	1	59 305	43 294	6
3523803	ECOMUSEE DU PAYS DE RENNES	RENNES	35 020	10 807	45 568	25 165	30	36 049	19 955	-21	35 042	24 710	-3	41 637	29 401	19
3528801	MUSEE INTERNATONAL DU LONG-COURS	SAINT-MALO	148 971	48 671	110 066	55 230		91 289	59 561		90 939	66 802		100 942	72 695	
3528802	MUSEE D'HISTOIRE ET D'ETHNOGRAPHIE	SAINT-MALO	10 701	3 299	10 960	3 116	2	10 300	2 580	-6	10 150	3 283	-1	8 937	2 632	-12
3519401	MUSEE DE LA FAUCILLONNAIE	VITRE	3 923	1 747	3 085	892	-21	25 789	5 818	-14	26 764	7 503	4	44 821	14 142	67
3536001	MUSEE SAINT-NICOLAS	VITRE	3 368	720	3 642	781	7	3 715	667	2	2 886	914	-22	2 209	795	-23
3536002	MUSEE DU CHATEAU	VITRE	28 372	5 633	30 425	5 487	7	29 116	5 565	-4	25 744	7 701	-12	17 669	5 970	-31
3536003	CHATEAU-MUSEE DES ROCHERS-SEVIGNE	VITRE	10 632	2 478	10 222	2 072	-4	9 590	1 910	-6	8 996	3 075	-6	7 661	2 173	-15
5602301	ECOMUSEE DE SAINT-DEGAN	AURAY/BRECH	10 567	865	11 911	1 100	13	10 628	719	-11	12 969	1 046	22	14 529	2 887	12
5603401	MUSEE DE LA PREHISTOIRE	CARNAC	36 051	12 257	33 499	4 977	-7	33 136		-1	32 273	5 328	-3	32 317	6 136	0
5606801	ECOMUSEE DE L'ILE DE GROIX	GROIX	8 829	1 496	11 449	1 452	30	9 660	1 117	-16	7 870	1 355	-19	9 520	1 496	21
5609001	ECOMUSEE INDUSTRIEL DES FORGES	INZINZAC LOCHRIST	4 262	379	5 533	1 225	30	6 608	919	19	5 472	1 328	-17			
5618102	MUSEE DE LA COMPAGNIE DES INDES	PORT-LOUIS	60 528	19 192	66 139	21 083	9	53 025	16 483	-20	61 443	22 162	16	62 090	20 625	1
5622801	MUSEE DE LA RESISTANCE BRETONNE	ST MARCEL MALESTROIT	33 134	4 512	39 784	7 660	20	30 162	3 558	-24						
5624001	MUSEE DU CHATEAU DE SUSCINO	SARZEAU	94 811	10 440	105 569		11	101 986		-3	90 721		-11	95 462	15 204	5
5626003	MUSEE DE LA CORUE	VANNES	29 608	10 440	20 000		-32	15 474	7 106	-23	30 447	21 974	97	44 747	28 723	47
5626002	MUSEE D'HISTOIRE ET D'ARCHEOLOGIE	VANNES	5 635	1 660	4 671		-17	8 295	3 310	78	15 155	12 594	83	4 468	1 441	-71
34	MUSEES	VANNES	35 243	262 049	24 671	228 525	-1	23 769	10 416	-2	45 602	34 568	1	49 215	30 164	3
			1 136 549	262 049	920 424	228 525	moyenne	861 100	240 945	moyenne	898 595	287 618	moyenne	973 059	351 940	moyenne
			34		34			34			34			34		

**Chiffres à ne pas diffuser**

Fréquentation 2007 en baisse à cause de la disparition d'un marché du terroir sur le site de St-Rivoal, perte d'environ 3 000 visiteurs durant l'été, des conditions climatiques qui ont empêché certaines visites et actions en plein air, et de la fermeture pour travaux durant 4 mois

Exposition autour du centenaire de Gauguin au musée en 2003 ce qui explique la hausse de la fréquentation

Exposition Gauguin au musée en 2003 ce qui explique la hausse de la fréquentation. L'exposition Yves Tanguy du 29 juin au 30 septembre a accueilli 50 251 visiteurs en 2007

Réouverture mi-mars 2006

Le musée de la Compagnie des Indes et le musée de la Marine ont la même billetterie, la fréquentation est commune

Total des musées répertoriés à partir du panel, du questionnaire et de la liste des musées de France



## FRÉQUENTATION DE 2003 à 2007 (Sources : Musées, Infos Drac, CRT Centre)

N° REF	ETABLISSEMENTS	LOCALITE	TOTAL 03	GRAT 03	TOTAL 04	GRAT 04	Evolution 04/03 en %	TOTAL 05	GRAT 05	Evolution 05/04 en %	TOTAL 06	GRAT 06	Evolution 06/05 en %	TOTAL 07	GRAT 07	Evolution 07/06 en %
1803301	MUSEE ESTEVE	BOURGES	15 720	15 720	18 312	18 312	16	18 902	18 902	3	17 163	17 163	-9	15 947	15 947	-7
1803302	MUSEE DES ARTS DECORATIFS	BOURGES	14 631	14 631	16 669	16 669	14	15 590	15 590	-6	17 442	17 442	12	16 008	16 008	-8
1803303	MUSEE DU BERRY	BOURGES	19 078	19 078	17 912	17 912	-6	13 999	13 999	-22	15 565	15 565	11	12 199	12 199	-22
1803305	MUSEUM D'HISTOIRE NATURELLE GABRIEL FOUCHER	BOURGES	28 697	14 164	29 731	12 057	4	30 363	21 091	2	29 226	20 731	-4	27 772	18 175	-5
1803306	MUSEE DES MEILLEURS OUVRIERS DE FRANCE	BOURGES	18 124	18 124	22 516	22 516	24	20 757	20 757	-8	19 594	19 594	-6	20 247	20 247	3
		<b>BOURGES</b>	<b>96 250</b>	<b>81 717</b>	<b>105 140</b>	<b>87 466</b>		<b>99 611</b>	<b>90 339</b>		<b>98 990</b>	<b>90 495</b>		<b>92 173</b>	<b>82 576</b>	
180701	MUSEE EMILE CHENON	CHATEAUMEILLANT	2 250	1 301	1 074	339	-52	2 699	1 819	151	10 000	10 000	16	10 603	10 603	6
1814101	MUSEE DU CHATEAU CHARLES VII	MEHUN-SUR-YEVRE	8 000	800	9 913	8 615	24	8 615	8 615	-13	3 337	2 420	4	3 311	2 431	-1
1819701	MUSEE SAINT-VIC	ST-AMAND-MONTROND	5 362	3 999	5 607	2 611	5	3 221	2 343	-43	2 095	2 095	5	1 675	1 652	
1827901	MUSEE MUNICIPAL DES FOURS BANAUX	VIERZON	1 200	1 200	1 989	1 988	66	2 095	2 095	5	Fermé	Fermé		Fermé	Fermé	
2805101	MUSEE BONNEVALAIS	BONNEVAL	Fermé	Fermé	Fermé	Fermé		Fermé	Fermé		Fermé	Fermé		Fermé	Fermé	
2808503	MUSEE DES BEAUX-ARTS	CHARTRES	14 790	9 487	14 373	5 668	-3	16 802	9 669	17	16 342	9 582	-3	14 600	5 907	-11
2809502	MUSEUM DES SCIENCES NATURELLES	CHARTRES	14 344	14 344	11 748	11 748	-18	12 168	11 553	4	11 669	10 636	-4	15 635	14 208	34
		<b>CHARTRES</b>	<b>29 134</b>	<b>23 831</b>	<b>26 121</b>	<b>17 416</b>		<b>28 970</b>	<b>21 222</b>		<b>28 011</b>	<b>20 218</b>		<b>30 235</b>	<b>20 115</b>	
2809504	CONSERVATOIRE DU MACHINISME ET DES PRATIQUES AGRICOLES	CHARTRES-MAINVILLERS	52 600	37 912	51 000	36 616	-3	51 000	34 031	0	48 000	34 178	-6	54 700	42 556	14
2809801	MUSEE DES B-ARTS ET D'HIST. NATURELLE	CHATEAUDUN	9 682	5 036	9 385	5 702	3	6 820	6 820	-27	Fermé	Fermé		Fermé	Fermé	
2813401	MUSEE D'ART ET D'HISTOIRE MARCEL DESSAL	DREUX	4 749	3 897	4 866	4 866	2	7 763	7 056	60	8 868			7 084	4 228	-20
2819601	MUSEE MARCEL PROUST	ILLIERS-COMBRAY	4 625	616	4 238	443	-8	3 615	2 888	-15	4 107	528	14	4 233	263	3
2828001	MUSEE DU CHATEAU SAINT JEAN	NOGENT-LE-ROITROU	13 822	5 492	19 473	9 096	41	20 238	7 031	4	19 377	6 742	-4	20 081	7 464	4
2836301	MUSEE FARCOIT	SAINVILLE	Fermé	Fermé	Fermé	Fermé		Fermé	Fermé		Fermé	Fermé		Fermé	Fermé	
3600601	MUSEE DE LA CHEMISERIE ET DE L'ELEGANCE	ARGENTON-SUR-CREUSE	7 056	3 315	8 478	5 150	20	8 782	4 669	4	8 719	4 628	-1	8 046	3 390	-8
3601001	CHATEAU MUSEE	AZAY-LE-FERON	1 949	1 949	8 144	8 144	318	10 110	10 110	24	11 855	3 248	17	14 669	4 022	24
3604401	MUSEES DE CHATEAUROUX, HOTEL BERTRAND	CHATEAUROUX	13 045	13 045	11 858	11 858	-9	14 635	14 635	23	9 303	9 303	-36	20 792	20 792	123
3608801	MUSEE DE L'HORICE SAINT-ROCH	SSOUDUN	14 917	14 917	13 258	12 865	-11	11 877	11 877	-10				13 911	13 869	
3604601	MUSEE GEORGE SAND ET DE LA VALLEE NOIRE	LA CHATRE	5 881	1 957	12 459	2 874	112	5 290	1 623	-58	3 970	1 031	-26	4 541	1 692	16
3604201	MUSEE DE GEOLOGIE REGIONALE	LANGUE	Fermé	Fermé	Fermé	Fermé		Fermé	Fermé		Fermé	Fermé		Fermé	Fermé	
3601801	MUSEE ORNITHOLOGIQUE (COMUSEE DE LA BRENNE)	LE BLANC	6 881	2 630	5 280	1 388	-23	5 460	2 128	3	4 893	1 589	-10	6 557	2 589	34
3620001	MUSEE ARCHEOLOGIQUE D'ARGENTOMAGUS	SAINT-MARCEL	18 702	8 722	21 400	10 531	14	21 817	11 451	2	17 308	7 586	-21	17 131	7 808	-1
3700301	MUSEE DE L'HOTEL DE COMMUNES	AMBOISE	2 732	2 732	4 672	4 672	71	4 785	4 785	2	4 070	4 070	-15	5 449	5 449	34
3700302	MUSEE DE LA POSTE	AMBOISE	Fermé	Fermé	Fermé	Fermé		Fermé	Fermé		Fermé	Fermé		Fermé	Fermé	
		<b>AMBOISE</b>	<b>2 732</b>	<b>2 732</b>	<b>4 672</b>	<b>4 672</b>		<b>4 785</b>	<b>4 785</b>		<b>4 070</b>	<b>4 070</b>		<b>5 449</b>	<b>5 449</b>	
3707201	MUSEE DU VIEUX CHINON	CHINON	1 100	100	3 250	3 250	195	3 400	879	5	3 292	1 051	-3	2 506	1 491	-24
3711501	MUSEE DESCARTES	DESCARTES	712	659	659	659	-7	Fermé	Fermé		2 009	764		3 428	1 693	
3711301	MUSEE DEPARTEMENTAL DE PREHISTOIRE	LE GRAND PRESSIGNY	15 000	4 700	13 784	13 784	-8	11 736	5 169	-15	8 767	3 904	-25	Fermé	Fermé	
3713201	MUSEE LANSYER	LOCHES	4 111	765	4 519	4 519	10	3 656	3 656	-19	3 432	1 673	-6	4 035	1 612	18
3713202	MUSEE DU TERROIR	LOCHES	Fermé	Fermé	Fermé	Fermé		Fermé	Fermé		Fermé	Fermé		Fermé	Fermé	
		<b>LOCHES</b>	<b>4 111</b>	<b>4 519</b>	<b>4 519</b>	<b>4 519</b>		<b>3 656</b>	<b>3 656</b>		<b>3 432</b>	<b>1 673</b>		<b>4 035</b>	<b>1 612</b>	
3719601	MUSEE DE L'HOTEL DE VILLE	RICHELIEU	943	258	1 080	1 080	15	1 079	664	0	664	664	-37	1 138	205	66
3720501	MUSEE BALZAC	SACHE	25 203	3 171	26 583	26 583	5	22 756	6 239	-14	19 828	4 462	-13	20 403	4 824	3
3724101	MUSEE DU SAVIGNEN	SAVIGNE-SUR-LATHAN	1 961	248	1 284	1 284	-36	1 922	329	52	1 698	251	-14	2 093	264	26
3722601	MUSEE MUNICIPAL	SAINTE-MAURE-DE-TOURAIN	960	244	783	163	-18	125	54	-84	51	51	-59	95	30	86
3724201	COMUSEE DU VERON	SAVIGNY-EN-VERON	3 538	1 200	3 414	3 414	-4	5 684	54	66	7 090	2 904	25	9 023	30	27
3724801	MUSEE RABELAIS	SEUILLY	15 048	13 057	13 057	13 057	-13	14 449	14 449	11	13 155	13 155	-9	12 151	4 089	-8
3726101	MUSEUM D'HISTOIRE NATURELLE	TOURS	23 351	16 541	20 756	13 147	-11	17 532	12 182	-16	12 850	7 795	-27	17 670	10 900	38
3726102	MUSEE DES BEAUX-ARTS	TOURS	46 693	26 314	45 137	26 396	-3	46 666	27 440	3	46 943	28 243	1	53 575	34 051	14
3726103	MUSEE ARCHEOLOGIQUE DE L'HOTEL GOUIN	TOURS	7 929	4 136	10 585	10 585	33	12 990	9 696	23	11 058	7 860	-15	14 706	14 084	33
3726104	MUSEE DES VINS DE TOURAIN	TOURS	5 024	2 264	4 532	2 553	-10	3 366	1 470	-25	2 982	1 215	-13	2 890	824	-2
3726105	MUSEE DU COMPAGNONNAGE	TOURS	48 358	9 131	56 942	19 930	18	50 114	13 401	-12	46 897	11 871	-6	52 148	18 091	11
		<b>TOURS</b>	<b>131 355</b>	<b>58 386</b>	<b>137 952</b>	<b>62 026</b>		<b>130 688</b>	<b>64 189</b>		<b>120 700</b>	<b>57 004</b>		<b>140 989</b>	<b>77 950</b>	
3728201	MUSEE DE MINERVE	YZEURE-SUR-CREUSE	2 367	2 367	2 300	2 300	-3	2 340	2 340	2	1 020	1 020	-56	1 020	1 020	0
4101801	CHATEAU ET MUSEES DE BLOIS	BLOIS	260 226	29 830	259 266	35 134	0	253 760	29 297	-2						
4110804	MUSEE DE LA MAGIE	BLOIS	63 042	14 845	65 637	14 555	4	60 278	15 561	-8						
4101805	MUSEUM D'HISTOIRE NATURELLE	BLOIS	11 870	5 871	12 276	3 166	3	10 583	10 583	-14	12 060	7 730	14	9 177	5 766	-24
		<b>BLOIS</b>	<b>335 138</b>	<b>50 546</b>	<b>337 179</b>	<b>52 855</b>		<b>324 621</b>	<b>44 858</b>							

## CENTRE

N° REF	ETABLISSEMENTS	LOCALITE	TOTAL 03	GRAT 03	TOTAL 04	GRAT 04	Evolution 04/03 en %	TOTAL 05	GRAT 05	Evolution 05/04 en %	TOTAL 06	GRAT 06	Evolution 06/05 en %	TOTAL 07	GRAT 07	Evolution 07/06 en %
4113601	MUSEE DE LA CORBILLIERE	MER	1 399	880	1 116		-20	917		-18						
4113801	ATELIER MUSEE LOUIS LEYGUE	NAVEIL	60													
4119401	MUSEE DE SOLOGNE	ROMORANTIN-LANTHENAY	7 935	4 154	13 164	7 473	66	11 553	7 708	-12	15 193	10 748	32	8 719	2 558	-43
4125801	MUSEE ARCHEOLOGIQUE DE THESEE	THESEE	1 811		1 783		-2	2 082	718	17	1 491	348	-28	1 729	2 444	16
4126901	MUSEE MUNICIPAL	VENDOME	9 304	8 149	8 976	7 636	-4	9 424	7 208	5	8 973	7 510	-5	8 667	7 249	-3
4500802	MUSEE DU THEATRE FORAIN	ARTENAY	5 929	2 402	3 548	1 553	-40	5 712	423	61	5 628	3 573	-1	7 269	4 375	29
4502801	MUSEE DANIEL VANNIER	BEAUGENCY	5 059	3 466	Fermé			Fermé			Fermé			Fermé		
4503201	MUSEE DE LA MARINE DE LOIRE	CHATEAUNEUF-SUR-LOIRE	12 116	3 296	13 782	3 581	14	15 075	5 652	9	13 805	3 129	-8	13 249	4 337	-4
4503501	MUSEE MUNICIPAL DE L'HOTEL DIEU	CHATILLON-COLLIGNY	1 210	789	878	404	-27	787	301	-10	1 177	574	50	825	176	-30
4508002	MUSEE INTERNATIONAL DE LA CHASSE	GIEN	24 231	3 938	22 952	3 902	-5	19 690	1 868	-14	19 679	2 896	0	24 059	8 071	22
4520301	MUSEE GASTON COUTE	MEUNG-SUR-LOIRE	240	124	Fermé			275	275		2 950	2 950	973	2 467	2 467	-16
4520801	MUSEE DU GATINAIS	MONTARGIS	572	272	532	370	-7	449		-16	337		-25	405	165	20
4520802	MUSEE GRODET	MONTARGIS	2 465	1 639	3 049	1 820	24	9 665		217	4 650	2 955	-52	6 213	3 342	34
4523401	MUSEUM DES SCIENCES NATURELLES	MONTARGIS	3 037	1 911	3 581	2 190		10 114	0		4 987	2 955		6 618	3 507	
4529402	MUSEE HISTORIQUE ET ARCHEOLOGIQUE	ORLEANS	66 471	59 585	72 053	64 473	8	74 276		3	65 512	57 841	-12	60 897	53 756	-7
4529403	MUSEE DES BEAUX-ARTS	ORLEANS	4 272	3 211	4 282		0	3 463	2 703	-19	3 997	3 279	15	3 735	3 057	-7
4529403	MUSEE DES BEAUX-ARTS	ORLEANS	45 077	37 103	50 201	32 000	11	47 186	40 619	-6	61 730	55 517	31	53 516	46 185	-13
4525201	MUSEE MUNICIPAL	PITHIVIERS	115 820	99 899	126 516	96 473		124 925	43 322		131 239	116 637		118 148	102 998	
65	MUSEES		1 026 124	465 809	1 068 275	451 189	6	Fermé		5	1 004 293	471 041	13	1 057 666	511 814	9
			65		64		moyenne	64		moyenne	62		moyenne	64		moyenne

nb réponses par année

## Chiffres à ne pas diffuser

- Fermeture du musée pour travaux d'agrandissement durant 6 mois en 2007
- Le conseil général a offert deux jours de gratuité c'est la raison pour laquelle la fréquentation a augmenté
- Ouverture du musée de juillet à août en 2003 et de juillet à septembre en 2004. Ouverture pour la première année au public le matin en 2005
- Fréquentation pour 3 sites (le musée d'art et d'histoire de Chinon, la chapelle Ste Radegonde, annexe du musée consacré aux A.T.P., la Maison Rivière-Musée de la Batellerie dont le fonds est constitué des collections du musée mises en dépôt, géré par le C.P.I.E. De l'abbaye de Seully)
- Musée fermé en 2005 pour travaux réouverture le 7 avril 2006
- Musée fermé depuis le 18 septembre 2006 pour rénovation. Réouverture prévue en 2009
- Ouverture du musée en juillet 2003
- Entrée gratuite au musée depuis le 1er mars 2007
- Estimation de la fréquentation. Entrée gratuite donc non comptabilisée
- Musée ouvert uniquement sur demande. En 2003 ouverture uniquement le dernier dimanche de chaque mois. Pas de visiteurs en 2007
- Fermeture de janvier à mars 2002. En 2003 le musée a été fermé en janvier, octobre et décembre, et il y a eu une exposition en novembre qui était gratuite (1 076 entrées). Réouverture après travaux en 2010
- Augmentation de la fréquentation en 2006 grâce à la commémoration des 20 ans du musée
- Réouverture du musée le 16 novembre 2005. Il fait partie intégrante du nouvel Espace Culturel de la ville baptisé « La Monnaie » et est totalement gratuit
- Seulement 18 jours d'ouverture en 2003, une exposition temporaire et la restauration d'une peinture murale de Ravault qui a attiré beaucoup de visiteurs en 2004

Total des musées répertoriés à partir du panel, du questionnaire et de la liste des musées de France

FRÉQUENTATION DE 2003 à 2007 (Sources : Musées – Observatoire Régional du Tourisme)

N° REF	ETABLISSEMENTS	LOCALITE	TOTAL 03	GRAT 03	TOTAL 04	GRAT 04	Evolution 04/03 en %	TOTAL 05	GRAT 05	Evolution 05/04 en %	TOTAL 06	GRAT 06	Evolution 06/05 en %	TOTAL 07	GRAT 07	Evolution 07/06 en %
0806301	MUSEE DE LA MAISON DE LA DERNIERE CARTOUCHE	BAZEILLES	1 113	353	Fermé	Fermé					3 634	1 704		2 947	1 277	-19
0810501	MUSEE ARTHUR RIMBAUD	CHARLEVILLE-MEZIERES	12 180	17 940	18 290	17 940	47	12 483	12 483	-30	16 988	11 658	36	16 852	5 549	-1
0810503	MUSEE DE L'ARDENNE	CHARLEVILLE-MEZIERES	66 103	18 290	38 230	18 290	-72	41 633	41 633	128	73 349	68 942	76	44 113	40 176	-40
0819001	MUSEE	CHARLEVILLE-MEZIERES	78 283	Fermé	Fermé	Fermé		54 116	Fermé		80 601	Fermé		60 965	45 729	
0831101	MUSEE DU FEUTRE	GIVET	6 012	1 663	Fermé	Fermé		12 266	1 260		6 759	Fermé	-45	7 007	1 700	4
0836201	MUSEE DU RETHLOIS ET DU PORCIEN	RETHEL	Fermé	Fermé	Fermé	Fermé		Fermé	Fermé		Fermé	Fermé		Fermé	Fermé	
0840301	MUSEE DU CHATEAU FORT	SEDAN	53 070	Fermé	58 835	Fermé		68 208	Fermé	16	68 406	Fermé	0	69 464	Fermé	2
1003301	MUSEE MUNICIPAL	BAR-SUR-AUBE	Fermé	Fermé	Fermé	Fermé		Fermé	Fermé		Fermé	Fermé		Fermé	Fermé	
1006401	MUSEE MALEON Ier	BRIENNE-LE-CHATEAU	5 271	2 161	4 406	957	-16	4 413	886	0	4 544	1 133	3	4 505	853	-1
1028101	MUSEE DE LA RESISTANCE	MUSSY-SUR-SEINE	4 70	270	365	260	-22	156	53	-57	1 208	735	-26	160	53	
1028801	MUSEE PAUL DUBOIS - ALFRED BOUCHER	NOGENT SUR SEINE	7 334	679	1 831	448	-75	1 623	818	-11	10 338	7 134	-48	1 655	111	37
1038701	MUSEE D'HISTOIRE NATURELLE	TROYES	17 936	10 923	14 466	8 834	-20	19 984	13 186	38	10 338	7 134	-48	1 655	111	37
1038704	MUSEE DES BEAUX-ARTS ET D'ARCHÉOLOGIE	TROYES	Voit musée H N	Voit musée H N	Voit musée H N	Voit musée H N		Voit musée H N	Voit musée H N		Voit musée H N	Voit musée H N		Voit musée H N	Voit musée H N	
1038705	MUSEE DE LA BONNETERIE - VAULUISANT	TROYES	6 084	3 143	7 658	3 156	-1	7 658	4 091	28	6 855	3 261	-10	6 855	3 261	
1038702	MUSEE HISTORIQUE DE TROYES ET DE LA CHAMPAGNE	TROYES	Voit musée Bonneterie	Voit musée Bonneterie	Voit musée Bonneterie	Voit musée Bonneterie		Voit musée Bonneterie	Voit musée Bonneterie		Voit musée Bonneterie	Voit musée Bonneterie		Voit musée Bonneterie	Voit musée Bonneterie	
1038706	MAISON DE L'OUTIL ET DE LA PENSEE OUVRIERE	TROYES	18 727	5 572	27 437	8 960	47	27 908	10 848	2	22 325	6 004	-20	17 301	4 524	-23
1038706	MUSEE D'ART MODERNE	TROYES	31 328	14 073	24 740	11 738	-21	27 877	28 773	13	28 773	12 270	-8	28 773	12 270	
1038707	MUSEE DE LA PHARMACIE DE L'HOTEL-DIEU	TROYES	4 725	2 183	3 720	1 726	-21	4 855	2 329	31	4 824	2 473	-1	4 824	2 473	
5110801	MUSEE MUNICIPAL	CHALONS-EN-CHAMPAGNE	78 840	35 894	76 348	34 475		88 280	30 454		70 115	31 142		12 082	9 252	-3
5110803	MUSEE GARINET	CHALONS-EN-CHAMPAGNE	9 246	8 659	10 411	8 398	13	15 222	706	-43	782	152	11	556	376	-29
5123001	MUSEE MUNICIPAL	EPERNAY	10 333	9 475	11 642	9 464		15 928	1 066		13 210	1 52		12 648	9 628	
5144501	ECOMUSEE DE LA MONTAGNE DE REIMS	POURCY	Fermé	Fermé	Fermé	Fermé		Fermé	Fermé		Fermé	Fermé		Fermé	Fermé	
5145401	MUSEE DES BEAUX-ARTS DE SAINT-DENIS	REIMS	1 034	191	921	191	-11	1 298	1 134	41	45 819	36 593	28	46 604	33 468	2
5145404	MUSEE SAINT-REMI	REIMS	31 419	23 629	38 486	28 071	22	35 830	25 598	-7	40 664	6 548	6	42 362	6 539	4
5145405	MUSEE DE VIEUX REIMS (Hôtel le Vergaur)	REIMS	36 653	6 120	10 006	6 120	-14	10 480	5 310	5	15 117	6 548	44	15 302	6 539	1
5145407	MUSEE DE L'ANCIEN COLLEGE DES JESUITES	REIMS	11 596	8 557	46 699	12 856	10	39 014	10 294	-16	27 374	25 133	-30	24 992	22 143	-9
5150702	MUSEE DE L'ARGONNE VARD MOREL	REIMS	124 193	38 306	95 193	40 927		123 506	41 202		128 964	68 280		129 250	62 156	
5206001	MUSEE MUNICIPAL	SAINTE-MENEHOULD	445	60	Fermé	Fermé		Fermé	Fermé		Fermé	Fermé		Fermé	Fermé	
5212101	MUSEE DES BEAUX ARTS ET D'ARCHÉOLOGIE	BOURBONNE-LES-BAINS	5 833	4 281	4 668	3 746	-4	649	649	52	1 419	1 419	119	1 597	1 597	13
5212102	MUSEE DE L'AFFICHE	CHAUMONT	10 000	10 000	4 668	3 746	-20	4 450	368	-5	Neuiste pas	Neuiste pas		Neuiste pas	Neuiste pas	
5226902	MUSEE D'ART ET D'HISTOIRE	CHAUMONT	15 833	14 281	4 668	3 746	62	4 450	388		4 544	3 761		4 265	3 504	
5226901	MUSEE DU BREUIL DE ST GERMAIN	LANGRES	9 548	5 337	15 447	1 960		15 715	15 715	2	12 623	12 623	-20	12 789	12 789	1
5235301	MUSEE C.C.S.T.I./ COUILLERIE	LANGRES	Fermé	Fermé	Fermé	Fermé		Fermé	Fermé		Fermé	Fermé		Fermé	Fermé	
5244801	MUSEE MUNICIPAL	NOGENT	5 828	863	15 447	1 960	4	15 715	15 715	-17	12 623	12 623	4	12 789	12 789	8
34	MUSEES	SAINT-DIZIER	401 453	113 379	317 404	99 017	-2	400 080	97 849	9	421 929	212 897	8	387 095	151 993	-6
			nb réponses par année				moyenne			moyenne			moyenne			moyenne
			33	31	32	33										

Chiffres à ne pas diffuser

Organisation d'une exposition en dehors de l'espace muséal sur Camille Claudel du 1er février au 15 mai 2003 qui a accueilli 42 700 visiteurs (billetterie distincte de celle du musée). En 2004 baisse de la fréquentation car pas de politique de communication

Le musée Saint-Loup regroupe Beaux-Arts, archéologie et histoire naturelle.

Musée fermé depuis le 1er janvier 2005 pour travaux de restauration MH (au moins jusqu'en 2012). Fréquentation expositions temporaires (gratuites) et planétarium. Fréquentation planétarium en 2006 et 2007

Musée fermé au public pour réhabilitation (lettre du maire du 13/03/06) et téléphone du 17/03/06 pour année de fermeture (2004)

Les locaux du musée des beaux-arts de Chaumont sont répartis sur trois sites --> fréquentation pour les 3 sites

Fréquentation de la médiathèque en 2003, le musée de l'histoire n'existe pas

Transfert des collections du musée du Breuil au musée d'Art et d'Histoire. Entrée gratuite au musée d'art et d'histoire depuis le 1er janvier 2004

Total des musées répertoriés à partir du panel, du questionnaire et de la liste des musées de France

## FRÉQUENTATION DE 2003 à 2007 (Sources : Musées)

REF	ETABLISSEMENTS	VILLES	TOTAL 03	GRAT 03	TOTAL 04	GRAT 04	Evolution 04/03 en %	TOTAL 05	GRAT 05	Evolution 05/04 en %	TOTAL 06	GRAT 06	Evolution 06/05 en %	TOTAL 07	GRAT 07	Evolution 07/06 en %
2A00401	MUSEE NAPOLEONNIEN	AJACCIO	Salon d'honneur mairie	66 390	23 073	Salon d'honneur mairie	-15	7 329	2 399	7 124	1 597	7 124	1 597	60 947	15 205	-100
2A00402	MUSEE NATIONAL DE LA MAISON BONAPARTE	AJACCIO	66 390	23 073	56 418	19 019	-15	59 830	19 814	6	61 457	21 344	3	60 947	15 205	-1
2A00403	MUSEE FESCH	AJACCIO	49 590	16 809	48 191	13 239	-3	38 224	9 973	-21	34 024	9 068	-11	40 655	10 937	19
		3	115 980	39 882	104 609	32 258		105 383	32 186		102 605	32 009		101 602	26 142	
2A14201	MUSEE DE L'ALTA ROCCA	LEVIE	Fermé		Fermé			Fermé			Fermé			Fermé		
2A27201	MUSEE DE PREHISTOIRE CORSE	SARTENE	Fermé		Fermé			Fermé			Fermé			Fermé		
2B00901	MUSEE D'ARCHEOLOGIE JEROME CARCOPINO	ALERIA	42 369	17 246	41 739	18 125	-1	42 111	18 227	1	43 091	18 547	2	39 264	18 225	-9
2B03301	MUSEE D'ETHNOGRAPHIE CORSE	BASTIA	Fermé		Fermé			Fermé			Fermé			Fermé		
2B09801	MUSEE DE LA CORSE	CORTE	58 780	8 662	53 145	8 626	-10	48 501	8 437	-9	52 054	6 027	7	62 802	10 599	21
2B16901	MUSEE PASCAL PAOLI	MOROSAGLIA												5 350	2 850	
9	MUSEES		217 129	65 790	199 493	59 009	-7	195 995	58 850	-6	197 750	56 583	0	209 018	57 816	-14
		nb réponses par année	8		8		moyenne	8		moyenne	8		moyenne	8		moyenne

Musée national

Le musée Napoléonien est le salon d'honneur de la mairie, il n'y a pas de comptabilisation de la fréquentation. Depuis 2005, les visiteurs sont comptés.

## FRÉQUENTATION 2003 à 2007 (Sources : Musées, Observatoire Régional du Tourisme 2003, 2004, 2005, 2006, 2007 de la région, Réseau MTCC)

N° REP	ETABLISSEMENTS	LOCALITE	TOTAL 03	GRAT 03	TOTAL 04	GRAT 04	Evolution 04/03 en %	TOTAL 05	GRAT 05	Evolution 05/04 en %	TOTAL 06	GRAT 06	Evolution 06/05 en %	TOTAL 07	GRAT 07	Evolution 07/06 en %
2505801	MUSEE DES BEAUX-ARTS ET D'ARCHEOLOGIE	BESANCON	37 863	27 405	48 787	35 671	24	49 480	85 572	6	85 572	25 714	73	59 286	47 350	-31
2505802	MUSEE DU TEMPS	BESANCON	29 206	74 273	58 481	154	-21	57 437	56 771	-9	56 771		-2	62 073		9
2505803	MUSEE de la RESISTANCE ET de la DEPORTATION	BESANCON	69 914	7 936	73 188	66 911	5	66 911	Compris dans muséum		222 515	25 714	-14	274 538	81 087	23
2505804	MUSEE COMTOIS	BESANCON	63 716	3 716	65 975	276 169	0	257 342	422 295	-7	422 295	25 714	-23	159 790	81 087	-41
2505807	MUSEUM D'HISTOIRE NATURELLE	BESANCON	476 668	66 674	535 974	35 671	36	11 387	5 722	29	8 794	5 670	-23	5 160	4 105	-41
2538801	MUSEE BEURNIER ROSSEL	MONTBELIARD	6 489	8 837	8 837	7 537	-9	8 783	5 003	-53	15 945	10 462	82	26 416	17 189	66
2538802	MUSEE DU CHATEAU DES DUCS	MONTBELIARD	20 475	12 838	18 573	7 537	-9	8 783	5 003	-53	15 945	10 462	82	26 416	17 189	66
2541801	MUSEE DE PLEIN AIR DES MAISONS COMTOISES	2 MONTBELIARD	26 984	16 683	27 410	7 537	10	20 170	10 725	-55	24 739	16 132	-3	31 576	21 304	4
2543401	MUSEE DEP. MAISON NATALE DE G. COURBET	NANCY	73 789	36 320	81 160	30 756	10	36 423	8 111	-55	35 485	5 072	-3	36 928		4
2546201	MUSEE DE PONTARLIER	ORNANS	30 000	900	24 113	17 156	-20	17 156	1 702	-29	17 881	1 982	4	19 702	2 681	10
3901301	MUSEE SARRET DE GROZON	PONTARLIER	10 649	6 208	12 299	8 097	15	8 097	4 524	-34	10 150	5 990	25	9 794	6 645	-4
3901302	MUSEE DE LA VIGNE ET DU VIN	ARBOIS	572	278	278	278	-51	311	337	8	337	337	8	254	254	-25
3904101	MUSEE DE L'ARTISANAT JURASSIEN	ARBOIS	7 090	1 583	6 940	1 846	-2	5 912	1 485	-15	5 934	337	-5	4 344	876	-22
3909701	MUSEE ARCHEOLOGIQUE	2 ARBOIS	7 662	2 155	7 218	2 124	-11	6 223	1 796	-15	5 934	337	-5	4 598	1 130	-22
3919801	MUSEE DES BEAUX-ARTS ET D'ARCHEOLOGIE	BAUME-LES-MESSIEURS	Fermé	Fermé	Fermé	Fermé		Fermé	8 417	8 417	8 417	8 417	105	10 115	10 115	20
3930001	MUSEE D'ARCHEOLOGIE DU JURA	CHAMPAIGNOLE	1 269	1 128	330	34	-71	330	675	426	675	426	105	569	350	-16
3930002	MUSEE DES BEAUX-ARTS	DOLE	17 401	15 756	21 646	15 756	-9	21 646	21 646	37	18 976	18 976	-12	19 442	19 542	3
3933301	MUSEE MAISON DU JOUET*	LONS-LE-SAUNIER	9 729	10 850	6 984	6 984	12	6 984	5 824	-36	5 824	4 287	-17	1 288	383	-78
3936601	MUSEUM-MUSEE DE LA LUNETTE*	LONS-LE-SAUNIER	4 607	4 984	5 624	4 984	8	5 624	4 330	14	6 404	5 581	14	4 241	3 363	-34
3943401	MUSEE MUNICIPAL	2 LONS-LE-SAUNIER	14 336	3 676	15 804	15 804	1	12 608	4 330	-6	12 228	9 818	-16	5 529	3 746	-34
3947801	MUSEE DES BEAUX-ARTS	MOIRANS-EN-MONTAGNE	38 362	2 096	38 877	4 415	18	36 728	3 774	-6	30 790	1 670	-16	14 622	2 229	-17
3950001	ANCIENNES SALINES DE SALINS*	MOREZ	14 609	4 696	17 170	Fermé	-13	14 907	1 269	-13	17 600	Fermé	18	49 054	5 009	-4
3950002	MUSEE MAX-CLAUDET	POLIGNY	Fermé	Fermé	Fermé	Fermé		Fermé	5 254	2	51 114	5 072	-1	Fermé	Fermé	-4
7012201	MUSEE DEPARTEMENTAL ALBERT DEMARD	SALINS-LES-BAINS	14 715	7 058	17 382	6 349	18	51 758	5 254	2	51 114	5 072	7	49 054	5 009	-4
7013901	MUSEE DEPARTEMENTAL DE LA MONTAGNE ALBERT DEMARD	2 SALINS-LES-BAINS	9 850	4 330	9 291	4 050	-6	51 758	5 254	2	51 114	5 072	7	49 054	5 009	-4
7024501	ECOMUSEE DU PAYS DE LA CERISE*	CHAMPLITTE	6 909	3 047	7 122	3 110	4	51 758	5 254	2	51 114	5 072	7	49 054	5 009	-4
7027901	MUSEE BARON MARTIN	FOUGEROLLES	6 088	3 047	15 503	15 503	155	11 592	5 027	-25	4 834	2 641	-20	8 028	3 582	-3
7031101	MUSEE DE LA TOUR DES ECHEVINS	GRAY	2 429	479	2 646	1 794	9	2 922	1 794	10	2 787	1 616	-58	6 312	52	-68
7055001	MUSEE GEORGES GARRET	LUXEUIL-LES-BAINS	5 356	5 356	5 747	5 747	7	3 647	3 647	-37	4 265	4 265	17	5 802	4 700	108
9000901	MUSEE MUNICIPAL FREDERIC JAPY*	VESOUL	3 635	3 635	3 635	3 635	1	3 129	1 156	-14	3 142		0	2 331	574	-26
9001001	MUSEES D'ART ET D'HISTOIRE	BEAUCOURT	11 497	16 482	21 719	16 482	43	21 719	17 348	-20	17 348		-20	14 043	10 806	-19
9001002	CABINET D'ORFÈVRE-DONATION MARIORCE	BELFORT	3 966	4 596	3 970	4 596	16	25 689	3 970	-14	4 275		8	4 361	3 160	2
9004101	LA FORGE-MUSEE*	2 BELFORT	15 463	21 078	25 689	21 078	-12	25 689	78 195	11	21 623		-1	18 404	13 966	18
33	MUSEES	ETUEFFONT	832 202	177 535	911 623	112 405	14	738 943	78 195	-11	726 454	122 630	5	726 070	190 703	-6
nb réponses par année			33	33	33	33	moyenne	33	33	moyenne	33	33	moyenne	33	33	moyenne

## Chiffres à ne pas diffuser

MUSEE DEPARTEMENTAL ALBERT DEMARD : Le muséum de Besançon fait partie intégrante de la Citadelle de Besançon, et enregistre donc le même nombre d'entrées que la Citadelle il en est de même pour le musée Comtois depuis 2005

ECOMUSEE DU PAYS DE LA CERISE\* : Fermeture du château de juin à octobre 2005

MUSEE GEORGES GARRET : Musée fermé, dépôt de la collection dans d'autres musées. Présentation d'expositions temporaires par le Conseil Général

MUSEE MUNICIPAL FREDERIC JAPY\* : Fermeture du musée au public depuis le 16 octobre 2006 pour cause de démenagement provisoire, et dans l'attente de la fin de la construction des réserves (printemps 2008)

LA FORGE-MUSEE\* : Fermeture pour travaux en 2007 ce qui explique la baisse de la fréquentation, ouverture de fin adut à début décembre

\* : Musées du réseau MTCC (musées des techniques et cultures comtoises)

Total des musées répertoriés à partir du panel, du questionnaire et de la liste des musées de France

FRÉQUENTATION DE 2003 à 2007 (Sources : Musées, DRAC)

N°REF	ETABLISSEMENTS	LOCALITE	TOTAL 03	GRAT 03	TOTAL 04	GRAT 04	Evolution 04/03 en %	TOTAL 05	GRAT 05	Evolution 05/04 en %	TOTAL 06	GRAT 06	Evolution 06/05 en %	TOTAL 07	GRAT 07	Evolution 07/06 en %
971050	MUSEE DE L'HISTOIRE DE LA GUADELOUPE	BASSE-TERRE		Fermé		Fermé			Fermé						Fermé	
971120	ECOMUSEE DE MARIE-GALANTE (Site Murat)	GRAND-BOURG												6 000		
971170	MUSEE EDGAR CLERC	LE MOULE	1 925	1 925	2 479	2 479	29	2 000	2 000	-19	2 691	2 691	35	6 983	6 983	159
971200	MUSEE SAINT-JOHN PERSE	POINTE-A-PITRE	4 657	300							2 893	0	0	3 322	0	15
9712002	MUSEE SCHOELCHER	POINTE-A-PITRE									4 055	455		3 879	779	-4
9712003	MUSEE DE L'HERMINIER	POINTE-A-PITRE		Fermé		Fermé			Fermé						Fermé	
		POINTE-A-PITRE	4 657	300	0	0					6 948	455		7 201	779	
			6 582	2 225	2 479	2 479	29	2 000	2 000	-19	9 639	3 146	35	20 184	7 762	57
6 MUSEES		nb réponses par année	4		3		moyenne	3		moyenne	5		moyenne	6		moyenne

Les entrées gratuites du site Murat ne sont pas comptabilisées. La fréquentation 2007 correspond au entrées payantes sur le site au festival "Terre de Blues". La collection est actuellement en réserve en attendant les travaux de rénovation. Accueil sur le site estimé à 150 pers./jours. La conservatrice a pris ses fonctions en février 2008

En avril 2003, l'exécutif départemental lançait un projet de restauration et rénovation du musée. Toutefois, soucieux de marquer sa présence sur le terrain, le musée a réalisé quelques opérations ponctuelles. Fréquentation de mai à décembre pour 2006



## FRÉQUENTATION DE 2003 à 2007 (Sources : Musées, DRAC)

N° REF	ETABLISSEMENTS	LOCALITE	TOTAL 03	GRAT 03	TOTAL 04	GRAT 04	Evolution 04/03 en %	TOTAL 05	GRAT 05	Evolution 05/04 en %	TOTAL 06	GRAT 06	Evolution 06/05 en %	TOTAL 07	GRAT 07	Evolution 07/06 en %
9730201	MUSEE DEPARTEMENTAL ALEXANDRE FRANCONIE	CAYENNE			8 255			9 955	2 537	21	5 786			5 074	2 715	-12
9730801	MUSEE DES ARTS ET TRADITIONS POPULAIRES	CAYENNE	5366	5366	6 276	6 276	17	9 216	9 216	47				9 147	7 799	
		CAYENNE	5 366	5 366	14 531	6 276		19 171	11 753		5 786	0		14 221	10 514	
9730101	ECOMUSEE DE L'APPROUJAGE	REGINA			300			Fermé	Fermé		Fermé			528	504	
3	MUSEES		5 366	5 366	14 831	6 276	17	19 171	11 753	34	5 786	0	-42	14 749	11 018	-12
		nb réponses par ann	1		3		moyenne	3		moyenne	2		moyenne	3		moyenne

Le musée n'a pas ouvert officiellement. La fréquentation 2004 correspond aux sentiers d'interprétation qui sont fréquentés plus une ou deux petites expositions et animations à l'occasion des journées de l'environnement, des journées du patrimoine.

La fréquentation 2007 correspond à la nuit des musées et aux journées du patrimoine

Total des musées répertoriés à partir du panel, du questionnaire et de la liste des musées de France

## FRÉQUENTATION DE 2003 à 2007 (Sources : Musées, DRAC, rapports d'activité, Ministère du Tourisme, Service des Publics de la ville de Paris)

N° REF	ETABLISSEMENTS	LOCALITE	TOTAL 03	GRAT 03	TOTAL 04	GRAT 04	Evolution 04/03 en %	TOTAL 05	GRAT 05	Evolution 05/04 en %	TOTAL 06	GRAT 06	Evolution 06/05 en %	TOTAL 07	GRAT 07	Evolution 07/06 en %
7510103	MUSEE DE L'ORANGERIE DES TUILERIES	PARIS		Femé												
7510106	MUSEE DU LOUVRE	PARIS	6 726 640	1 944 400	6 894 000	2 333 000	20	7 511 000	2 490 000	9	8 314 000	153 417	11	598 762	140 729	
7510602	MUSEE EUGENE DELACROIX	PARIS	33 774	16 319	40 222	19 151	19	42 497	21 093	6	34 044	9 890	-20	36 418	20 149	-13
7510305	MUSEE NATIONAL PICASSO	PARIS	395 339	166 861	480 299	186 992	21	507 321	199 953	6	501 060	210 779	-1	470 500	151 867	-6
7510501	MUSEE NATIONAL DU MOYEN-AGE - THERMES DE CLUNY	PARIS	258 764	140 030	328 308	131 253	37	290 962	119 040	-11	289 958	124 048	0	293 975	128 570	1
7510603	MUSEE HEBERT	PARIS	4 016	2 259	2 530	1 226	-37		Femé			Femé			Femé	
7510703	MUSEE AUGUSTE RODIN + Annexe de Meudon	PARIS	518 173	215 925	540 320	217 728	4	602 592	259 630	12	620 813	276 252	3	691 997	222 955	11
7510705	MUSEE NATIONAL DORSAY	PARIS	1 829 574	632 503	2 590 316	803 041	42	2 929 282	1 096 976	13	3 009 203	1 185 251	3	3 166 509	1 284 813	5
7510709	MUSEE DU QUAI BRANLY	PARIS							Femé			Femé			Femé	
7510901	MUSEE GUSTAVE MOREAU	PARIS	34 951	13 254	33 423	12 662	-4	32 943	11 956	-1	29 633	12 038	-10	32 492	13 841	10
7511201	AQUARIUM TROPICAL	PARIS	203 487	81 802	266 903	94 577	31	201 801	82 339	-24	217 673	83 644	8	202 300	88 012	-7
7511202	CITE NATIONALE DE L'HISTOIRE ET DES CULTURES DE L'IMMIGRATION	PARIS										Femé			Femé	
7511603	MUSEE DES ARTS ASIATIQUES-GUIMET	PARIS	311 899	119 028	260 153	99 298	-17	313 449	124 369	20	283 933	93 239	-16	309 509	103 526	17
7511609	MUSEE D'ENNERY	PARIS							Femé			Femé			Femé	
7510402	MUSEE NATIONAL D'ART MODERNE (G. POMPIDOU) + Expositions	PARIS	2 482 967		2 599 829		4	2 327 336		-10	2 742 598		18	2 585 701		-6
7511605	MUSEE DES CIVILISATIONS DE L'EUROPE ET DE LA MEDITERRANEE	PARIS	21 718	17 043	22 550	18 014	4	46 809	44 000	103	45 776		0	25 590	19 238	-44
7511701	MUSEE JEAN-JACQUES HENNER	PARIS	2 658	2 583	2 583	2 583	-3	1 543	1 453	-40					Femé	
7510306	MUSEE COGNAC-JAY, MUSEE DU XVIIIe SIECLE DE LA VILLE DE PARIS	PARIS	33 102	32 325	34 938	34 938	6	38 922	38 922	11	33 883	33 883	-13	24 768	24 314	-27
7510307	MUSEE CARRVALET-HISTOIRE DE PARIS + Cabanettes et Crypte Archéologique	PARIS	665 440	618 402	395 355	343 372	-41	672 722	446 992	70	797 121	505 358	18	868 117	562 963	9
7510405	MAISON DE VICTOR HUGO	PARIS	131 399	119 729	167 671	155 713	28	123 223	117 311	-27	127 230	106 416	3	129 862	111 464	2
7510608	MUSEE ZADKINE	PARIS	22 111	10 077	19 973	9 528	-10	13 278	8 121	-34	6 715	2 528	-49	17 440	9 600	160
7510807	MUSEE CERNUSSIE, MUSEE DE LA ROSA DE LA VILLE DE PARIS	PARIS	80 527	80 527	38 371	38 371	-52	88 456	56 801	131	104 837	49 281	19	50 914	35 341	-51
7510808	MUSEE DES ARTS ET METIERS - MUSEE DES ARTS ET METIERS	PARIS							90 213		90 213			581 901	453 043	-27
7510905	MUSEE DE LA VIE ROMANTIQUE	PARIS	60 074	27 145	148 899	28 293	148	61 555	23 566	-59	71 901	31 982	17	62 617	39 157	-13
7511502	MUSEE BOURDELLE	PARIS	37 748	36 983	40 989	33 117	9	38 752	28 912	-5	44 059	27 277	14	49 810	31 815	13
7511615	MEMORIAL DU MARECHAL LECLERC DE HAUTELOUQUE ET DE LA LIBERATION DE PARIS - MUSEE JEAN MOULIN	PARIS	16 683	10 554	21 828	11 642	31	14 988	10 214	-31	14 270	11 954	-5	14 418	10 594	1
7511616	MUSEE D'ART MODERNE DE LA VILLE DE PARIS	PARIS	331 847	173 491	97 187	68 143	-71	80 726	67 801	-17	77 983	456 472	864	388 481	258 398	-50
7511616	MUSEE DE BALZAC	PARIS	23 777	19 714	24 311	24 311	2	22 224	20 845	-9	19 106	16 747	-14	20 799	17 071	9
7510502	GALERIE DE MINERALOGIE ET DE GEOLOGIE (MNHN)	PARIS	32 631	5 713	41 500	8 531	27	25 203	6 893	-34	47 168	15 299	-11	76 689	22 850	82
7510503	GRANDE GALERIE DE L'EVOLUTION (MNHN)	PARIS	482 212	164 513	756 690	168 697	57	554 181	176 003	-27	643 190	208 992	16	41 021	8 713	77
7510507	GALERIE DE BOTANIQUE (MNHN)	PARIS										Nexiste plus				
7510508	GALERIE D'ANATOMIE COMPAREE ET DE PALEONTOLOGIE (MNHN)	PARIS	201 186	54 815	204 957	40 764	2	220 447	50 080	8	202 576	45 608	-8	240 455	50 755	19
7510512	GALERIE D'ENTOMOLOGIE (MNHN)	PARIS							Femé			Femé			Femé	
7511609	MUSEE DE L'HOMME (MNHN)	PARIS	135 129	32 724	126 699	20 753	-6	159 962	36 561	25	165 417	51 704	4	154 273	29 991	-7
7510102	MUSEE DES ARTS DECORATIFS (UCAD)	PARIS	163 200	28 413	184 119	48 997	13	166 632	34 892	-9	288 179	86 454	73	421 373	131 429	46
7510107	MUSEE DE LA MODE ET DU TEXTILE (UCAD)	PARIS							Compris dans Arts Décoratifs			Compris dans Arts Décoratifs			Compris dans Arts Décoratifs	
7511001	MUSEE DE LA PUBLICITE (UCAD)	PARIS							Compris dans Arts Décoratifs			Compris dans Arts Décoratifs			Compris dans Arts Décoratifs	
7510801	MUSEE MISSIM DE CAMONDO (UCAD)	PARIS	38 860	7 541	48 634	12 394	25	44 481	11 448	-9	39 062	12 031	-12	36 121	13 433	-2
7510301	MUSEE DE LA CHASSE ET DE LA NATURE	PARIS	15 000	1 995	7 861	7 861	-48		Femé			Femé			44 281	16 173
7510303	MUSEE D'ART ET D'HISTOIRE DU JUDAISME	PARIS	60 937	16 141	84 609	25 402	39	85 807	30 394	1	104 040	37 051	21	137 109	41 686	32
7510304	MUSEE NATIONAL DES TECHNIQUES (ARTS ET METIERS)	PARIS	151 323		215 178		42	203 124		-6	184 484		-9	152 817		-17
7510516	MUSEE DU SERVICE DE SANTE DES ARMEES DU VAL-DE-GRAVE	PARIS														
7510517	MUSEE DE L'ASSISTANCE PUBLIQUE-HOPITAUX DE PARIS	PARIS	16 324	5 726	15 752	7 480	-4	21 977	10 152	40	15 918	6 492	-28	16 171	6 139	2
7510609	MUSEE DES MONNAIES ET DES MEDAILLES	PARIS							Femé			Femé			Femé	
7510706	MUSEE NATIONAL DE LA LEGION D'HONNEUR ET DES ORDRES DE CHEVALERIE	PARIS							Femé			Femé			Femé	
7510708	MUSEE DE L'ARMEE	PARIS	990 650	399 992	1 031 945		4	1 070 122	259 269	4	1 100 000	259 269	3	1 142 371	251 204	4
7510802	MUSEE DE LA MUSIQUE	PARIS	149 861	26 848	130 204	23 146	-13	119 456	21 374	-8	124 155	27 430	4	65 699	27 430	-31
7510902	MUSEE DE LA FRANCO-MAGONNERIE	PARIS	9 000	1 000	8 100	1 500	-10	9 000	3 000	-38	10 000	3 000	100	6 886	2 900	-31
7511401	MUSEE LENNE	PARIS							Femé			Femé			Femé	
7511504	MUSEE DE LA POSTE	PARIS	41 870	19 687	39 662		40	55 426	46 091	11	61 485	46 091	11	67 092	50 026	9
7511606	MUSEE DES MONUMENTS FRANCAIS	PARIS							Femé			Femé			Femé	
7511607	MUSEE BOUCHARD	PARIS	2 080	574	3 137	916	51	2 054	646	-35	2 843	1 020	38	1 642	1 020	-42
7511618	MUSEE NATIONAL DE LA MARINE + Annexes	PARIS	327 870	96 577	339 817	108 800	4	360 316	96 878	6	284 951	110 887	-21	352 802	111 472	24
7511620	MUSEE NATIONAL DU SPORT	PARIS							Femé			Femé			Femé	
7511801	MUSEE DE MONTMARTRE	PARIS	48 928	3 654	39 939	3 924	-18	46 208	6 138	16	46 800	4 108	1	30 164	2 121	-36
56		PARIS	16 222 187	5 371 944	18 402 218	5 161 657		19 248 602	5 856 763		23 619 463	7 991 059		23 952 602	7 983 812	



N° REF	ETABLISSEMENTS	LOCALITE	TOTAL 03	GRAT 03	TOTAL 04	GRAT 04	Evolution 04/03 en %	TOTAL 05	GRAT 05	Evolution 05/04 en %	TOTAL 06	GRAT 06	Evolution 06/05 en %	TOTAL 07	GRAT 07	Evolution 07/06 en %
7702201	MUSEE DEPARTEMENTAL DE L'ECOLE DE BARBIZON	BARBIZON	26 406	722	21 510	1 215	-19	24 229	2 632	13	29 078	7 644	20	25 157	6 975	-13
7710801	MUSEE MUNICIPAL ALFRED BONNIO	CHELLES	4 169	4 169	3 528	3 528	-15	1 899	1 899	-46	2 938	2 938	55	2 965	2 965	1
7713101	MUSEE MUNICIPAL DES CAPUCINS	COULONNIERS	2 471	1 452	3 115	1 797	26	2 881	1 990	-8	2 569	962	-11	3 330	2 037	30
7713201	MUSEE LOUIS-BRALLE	COUPVRAVY	3 565	1 389	4 168	1 420	17	3 453	963	-17	Femé	Femé		3 650	850	
7714201	MUSEE MUNICIPAL	CRECY-LA-CHAPELLE		Femé												
7716801	CHATEAU MUSEE DE FONTAINEBLEAU	FONTAINEBLEAU	288 916	93 323	318 996	99 395	7	316 718	104 353	-1	345 369	121 762	9	384 247	144 350	11
7718602	MUSEE D'ART ET D'HISTOIRE MILITAIRE	FONTAINEBLEAU	6 634	4 454	6 329	4 731	-5	4 844	3 644	-23	4 143	3 031	-14	6 014	5 022	45
7724301	MUSEE MUNICIPAL GATIEN-BONNET	FONTAINEBLEAU	305 850	97 777	325 325	104 126		321 562	107 997		349 512	124 793		390 281	149 372	
7728501	MUSEE HENRI CHAPU	LAGNY-SUR-MARNE	2 245	2 245	1 770	1 770	-21	2 100	2 100		5 000	3 370	138	3 900	3 126	-22
7728601	MUSEE HENRI CHAPU	LE MEE SUR SEINE	785	785	945	945	20	866	866	-8	964	964	11	1 410	1 410	46
7728402	MUSEE BOUSSUET	MEAUX	8 486	3 743	16 691	7 552	97	14 877	6 750	-11	8 323	3 123	-44	7 376	4 119	-11
7728402	MUSEE DE LA GRANDE GUERRE	MEAUX														
7728802	MUSEE DE MELUN	MEAUX	8 486	3 743	16 691	7 552		14 877	6 750		8 323	3 123		7 376	4 119	
7731601	MUSEE DE MORET-SUR-LOING	MELUN	5 036	1 933	5 696	1 657	13	6 332	4 025	11	5 393	5 011	-15	6 802	7 091	26
7733301	MUSEE DE PREHISTOIRE D'ILE DE FRANCE	MORET-SUR-LOING														
7733302	MUSEE DE PREHISTOIRE D'ILE DE FRANCE	NEMOURS	24 635	20 743	26 605	23 325	8	28 817	25 457	8	33 724	30 988	17	33 950	30 553	1
7733302	CHATEAU MUSEE DE NEMOURS	NEMOURS		Femé												
7737901	MUSEE DE PROVINS ET DU PROVOINS	NEMOURS	24 635	20 743	26 605	23 325		28 817	25 457		33 724	30 988		33 950	30 553	
7740501	MUSEE DES PAYS DE SEINE-ET-MARNE	PROVINS	17 580	1 893	12 993	1 486	-26	15 898	2 372	22	21 568	6 435	36	21 180		-2
7740501	MUSEE DES PAYS DE SEINE-ET-MARNE	ST-CYR-SUR-MORIN	7 447	5 556	7 175	5 447	-4	7 131	7 131	-1	6 479	4 198	-9	7 129	5 849	10
7744501	ECOMUSEE DE SAVIGNY LE TEMPLE	SAVIGNY LE TEMPLE	6 609	6 609	7 743	7 743	17	7 569	7 598	-2	7 372	7 161	-3	7 618	7 618	3
7753301	MUSEE DEPARTEMENTAL STEPHANE MALLARME	VAILLANS-SUR-SEINE	3 141	620	3 851	1 410	23	3 428	891	-11	3 067	821	-11	5 173	1 855	69
7817201	MUSEE DE LA BATELIERE	CONFLANS-STE-HONORINE	15 428	1 954	13 536		-12	14 254	2 413	5	11 848	1 670	-17			
7832201	MUSEE DE LA TOILE DE JOUY	JOUY EN JOSAS	14 267	1 147	11 712	1 370	-18	10 841	1 060	-7				10 059	1 348	
7835601	MUSEE DES GRANGES DE PORT ROYAL	MAGNY-LES-HAMEAUX	12 852	7 891	11 960	7 231	-7	18 562	10 237	55	19 575	12 311	5	20 280	13 274	4
7836102	MUSEE DE L'HOTEL DIEU	MANTES-LA-JOIE	5 070	1 863	4 666	1 808	-8	5 625	1 774	21	6 939	1 465	23	3 994		-42
7835001	MUSEE PROMENADE DE MARLY-LE ROI	MAULY-LE-ROUOUVECIENNES	16 800	2 977	6 927	1 888	-55	9 039	1 907	19	12 436	2 096	38	6 629	1 870	-47
7838001	MUSEE VICTOR AUBERT	MAULE	11 06	11 06	11 40		3	1 100	1 100	-4	2 780			2 117		-24
7842001	MUSEE MAISON MAURICE RAVEL	MONTFORT-LAMALRY	8 018	4 303	10 418	5 534	30	10 761	3 131	3	11 176	6 430	4	13 984	9 316	25
7842801	MUSEE DE LA VILLE	MONTIGNY-LE-BRETONNEUX	20 676	3 310	21 106	3 813	2	17 758	3 222	-16	19 232	4 076	8	18 148	4 813	-6
7849801	MUSEE DU JOUET	POISSY		Femé												
7849802	MUSEE D'ART ET D'HISTOIRE	POISSY	20 676	3 310	21 106	3 813		17 758	3 222		19 232	4 076		18 148	4 813	
7851702	MUSEE RAMBOUILLEIN	RAMBOUILLET	16 321	1 880	10 659	857	-35	16 404	1 387	54	14 478	1 436	-12	15 995	1 453	10
7851501	MUSEE DEPARTEMENTAL MAURICE DENIS	SAINTE-GERMAIN-EN-LAYE	27 021	2 706	26 959	2 249	0	25 412	2 959	-6	29 339	3 007	15	36 243	5 950	24
7851502	MUSEE MUNICIPAL D'ART ET D'HISTOIRE	SAINTE-GERMAIN-EN-LAYE		Femé												
7851503	MUSEE D'ARCHEOLOGIE NATIONALE	SAINTE-GERMAIN-EN-LAYE	61 759	41 292	64 775	45 551	5	65 925	44 948	2	78 250	60 165	19	98 246	81 730	26
7857501	COLLECTIONS DE LA FONDATION DE COUBERTIN	SAINTE-GERMAIN-EN-LAYE	88 780	43 998	91 730	47 800	-4	91 337	44 949	26	107 859	63 172	-3	134 489	87 680	-69
7864601	MUSEE LAMBINET	VERSAILLES	6 221	1 170	5 993	709	61	7 555	1 010	-41	7 308	2 840	16	8 326	2 152	12
7864602	MUSEE ET DOMAINE NATIONAL DE VERSAILLES ET DE TRIANON	VERSAILLES	3 924 786	741 031	4 329 611	784 046	10	4 480 081	833 948	3	4 741 758	911 527	6	5 326 317	1 015 433	12
9106401	MUSEE FRANCAIS DE LA PHOTOGRAPHIE	VERSAILLES	3 938 734	744 010	4 348 841	788 339	-49	4 491 487	835 394	28	4 754 964	914 737	29	5 341 063	1 020 186	34
9109701	MUSEE DUNOYER DE SEGONZAC	BIEVRES	5 100	3 225	2 619	1 647		3 350	650		4 329	1 964		5 784	2 836	
9111401	MUSEE MUNICIPAL DE BRUNOY	BOUSSY-SAINT-ANTOINE	2 136	1 796	3 026	477	42	3 204	2 784	6	4 027	3 198	26	4 181	3 612	4
9120001	MUSEE DU CHATEAU DE DOURDAN	BRUNOY	23 667		30 495		29	22 026	12 976	-28	20 335	11 092	-8	24 331	13 876	20
9122301	MUSEE D'ETAMPES	DOURDAN	5 200	4 819	6 401	5 468	23	6 241	5 612	-2	7 138	6 436	14	8 499	7 527	19
9201201	MUSEE DES ANNEES TRENTE	ETAMPES	20 384	4 843	22 245	4 817	9	25 862	5 777	16	56 012		117	25 927		-54
9201202	MUSEE JARDIN PAUL LANDOWSKI	BOULOGNE-BILLANCOURT	1 907	1 260	1 260		-34	1 098		-13						
9201203	ESPACE DEPARTEMENTAL ALBERT KAHN	BOULOGNE-BILLANCOURT	71 740	14 643	86 869		21	71 795	25 893	-17	70 147	26 879	-2	82 172	30 445	17
9201204	MUSEE BELMONDO ET DE LA SCULPTURE FIGURATIVE DU XXe siècle	BOULOGNE-BILLANCOURT														
9202301	FOUNDATION ARP	BOULOGNE-BILLANCOURT	71 740	19 486	110 374	4 817		98 755	31 470	24	126 159	26 879		108 099	30 445	
9202501	MUSEE MUNICIPAL D'ART ET D'HISTOIRE	CLAMART	186	2 172	925		1 068	2 700	602	24						
9202502	MUSEE DES TRANSPORTS URBAINS	CLAMART	3 572	3 572	3 017	3 017	-16	3 685	3 685	22	4 562	4 562	24	5 407	5 407	19
9202601	MUSEE ROYBET-FOULD	COLOMBES	3 572	Femé				Femé			Femé			Femé		
9202602	MUSEE DES TRAVAUX PUBLICS	COLOMBES	3 572	3 572	3 017	3 017	74	3 685	3 685	-39	4 562	4 562		5 407	5 407	
9204001	MUSEE FRANCAIS DE LA CARTE A JOUER	COLOMBES	10 112	10 112	17 567	17 567	74	10 687	3 695							
9204801	MUSEE D'ART ET D'HISTOIRE	COURBEVOIE	10 112	Femé				Femé								
9205101	MUSEE DES ANNEES TRENTE	COURBEVOIE	10 112	10 112	17 567	17 567	0	10 687	10 687	37	15 173	9 007	-14	16 060	12 764	6
9206303	MUSEE DU CHATEAU DE MALMAISON	ISSY-LES-MOULINEAUX	12 844	8 171	12 854	7 884	46	8 730	8 136	-22	11 797	11 114	35	10 895	10 895	-8
9206303	MUSEE MUNICIPAL D'ART ET D'HISTOIRE + Annexe	MEUDON	7 337	6 749	11 261	10 404		7 541	Femé							
9206401	MUSEE MUNICIPAL DE SAINT-CLOUD	NEUILLY SUR SEINE	13 383	7 541	Femé			Femé								
9207101	MUSEE DE L'ILE DE FRANCE	RUETI-MALMAISON	65 946	25 705	73 131	28 087	11	72 992	30 692	0	57 447	22 938	-21	60 682	25 158	6
		RUETI-MALMAISON	65 946	25 705	73 131	28 087		72 992	30 692		62 125	27 237		64 139	28 152	
		RUETI-MALMAISON	65 946	25 705	73 131	28 087		72 992	30 692		62 125	27 237		64 139	28 152	
		SAINTE-GENEVIEVE	6 643	6 643	5 268	5 268	-21	36 439	35 513	6	39 089	39 089	7	3 675	3 675	-48
		SAINTE-GENEVIEVE	6 643	6 643	5 268	5 268		36 439	35 513		39 089	39 089		3 675	3 675	
		SAINTE-GENEVIEVE	6 643	6 643	5 268	5 268		36 439	35 513		39 089	39 089		3 675	3 675	
		SAINTE-GENEVIEVE	6 643	6 643	5 268	5 268		36 439	35 513		39 089	39 089		3 675	3 675	

N°REF	ETABLISSEMENTS	LOCALITE	TOTAL 03	GRAT 03	TOTAL 04	GRAT 04	Evolution 04/03 en %	TOTAL 05	GRAT 05	Evolution 05/04 en %	TOTAL 06	GRAT 06	Evolution 06/05 en %	TOTAL 07	GRAT 07	Evolution 07/06 en %
9207201	MUSEE NATIONAL DE LA CERAMIQUE	SEVRES	42 408	24 708	45 033	20 726	6	31 324	17 102	-31	34 437	14 945	10	37 744	16 284	10
9207301	MUSEE MUNICIPAL REINE SORBES	SURESNES	2 310	2 310	1 487	1 487	-36	706	706	-53	Fermé	Fermé		Fermé	Fermé	
9301301	MUSEE DE L'AIR ET DE L'ESPACE	LE BOURGET	170 820	94 953	196 173	50 464	16	235 290	47 960	20	186 903	43 796	-21	200 636	107 497	7
9304601	MUSEE D'HISTOIRE LOCALE	LIVRY-GARGAN	14 197	14 197	12 866	12 866	-9	11 255	11 255	-13	11 887	11 887	6	12 165	12 165	2
9304801	MUSEE DE L'HISTOIRE VIVANTE	MONTREUIL-SOUS-BOIS	2 298					3 905						4 320	2 000	11
9306601	MUSEE D'ART ET D'HISTOIRE	SAINTE-DENIS	27 433	22 177	26 934	23 721	-2	28 888	25 296	7	35 110	30 701	21	32 355	28 628	-8
9307001	MUSEE MUNICIPAL	SAINTE-OUEN														
9401501	MUSEE ADRIEN MENTENNE	BRY-SUR-MARNE														
9401701	MUSEE DE LA RESISTANCE NATIONALE	CHAMPIGNY-SUR-MARNE														
9403401	ECOMUSEE DU VAL DE BIEVRE	FRESNES	10 000	10 000	11 227	11 227	12	10 342	10 342	-8	8 919	8 919	-14			
9404601	MUSEE FRAGONARD	MAISON-ALFORT									4 052			Fermé		
9406201	MUSEE DE NOGENT SUR MARNE	NOGENT SUR MARNE	8 258	8 258	7 386	7 386	-11	6 376	6 376	-14	5 856	5 856	-8	5 785	5 785	-1
9406801	MUSEE DE SAINT-MAUR - VILLA MEDICIS	LA VARENNE-SAINTE-HILAIRE	9 331	9 331	8 866	8 866	-5	10 494	10 494	18	7 872	7 806	-25	8 828	8 828	12
9407901	MUSEE EMILE JEAN	VILLERS SUR-MARNE												454	454	
9408101	MUSEE D'ART CONTEMPORAIN DU VAL-DE-MARNE	VITRY-SUR-SEINE		Fermé				32 606	25 167		107 309	71 488	229	86 221	63 634	-20
9501801	MUSEE D'ART ET D'HISTOIRE	ARGENTEUIL	1 354	993	1 818	1 524	34	1 359	1 005	-25	2 574	1 266	89	4 191		63
9520501	MUSEE NATIONAL DE LA RENAISSANCE	ECOLEN	57 435	41 299	59 230	41 822	3	54 622	35 177	-8	55 497	38 182	2	54 545	37 557	-2
9529501	MUSEE ARCHEOLOGIQUE DU VAL D'OISE	GURRY EN VEXIN	14 471	3 645	15 147	2 337	5	11 872	1 715	-22	12 729		7	10 953	1 799	-14
9531301	MUSEE LOUIS SEULLECQ	L'ISLE ADAM	17 896	14 635	17 668	15 561	-1	14 080	12 064	-20	11 821	10 161	-16	10 022	8 485	-15
9535101	MUSEE INTERCOMMUNAL D'HISTOIRE ET D'ARCHEOLOGIE	LOUVRES	747		505		-32		Fermé			Fermé				
9542801	MUSEE JEAN-JACQUES ROUSSEAU	MONTMERCY	1 879	782	3 111	1 502	66	2 779	1 482	-11	2 085	1 146	-25	2 738	1 678	31
9550001	MUSEE TAVET-DELACOUR	PONTOISE	13 803	7 156	16 769	3 913	21	7 249	4 020	-57	5 747	3 667	-21	7 208	4 682	25
9550002	MUSEE PISSARRO	PONTOISE	2 196	2 196	1 448	1 448	-34	4 409	4 409	204	4 549	4 534	3	4 317	4 317	-5
136	MUSEES	PONTOISE	15 999	9 352	18 213	5 361	16	11 658	8 429	1	10 296	8 201	26	11 525	8 999	6
			21 484 321	6 716 263	24 123 054	6 507 374	16	25 134 522	7 299 646	1	29 894 144	9 616 886	26	30 915 854	9 892 180	6
			118		121		moyenne	120		moyenne	127		moyenne	131		moyenne

nb réponses par année

## Musées nationaux

Chiffres à ne pas diffuser

Musées de la ville de Paris - appellation en 2004

Musées du Muséum National d'Histoire Naturelle

Appellation M de F en 2004

Appellation M de F en 2006

Appellation M de F en 2007

En 2004, le musée Carnavalet a changé sa méthode de comptage

Visite d'exposition à la salle St-Jean, pas de visite des collections. Réouverture au public le 17 juin 2005

MAM fermé en octobre 2003 les expositions se font au Couvent des Cordeliers. Réouverture le 2 février 2006

Chiffres d'entrées pour les expositions temporaires

Collections permanentes gratuites depuis le 11 septembre 2007 à cause des travaux. Baisse de la fréquentation

Le musée est actuellement en cours de rénovation mais accueille du public. Fermeture du musée le 20 décembre 2007 pour environ 18 mois pour travaux

Fermeture définitive du musée le 15 mars 2007. Transfert de la collection au musée d'Art et d'Industrie La Piscine de Roubaix

Fréquentation importante en 2004 grâce aux expositions "Bossuet" : 10 063 visiteurs et "1914, Partis pour un été, la première Bataille de la Marne" : 5 132 visiteurs

Le musée a fermé ses portes du 1er juillet au 31 août 2005 en raison de la réfection totale de ses peintures

Baisse de la fréquentation en 2004, car le musée n'a ouvert que sur une période de 8 mois à cause d'un incendie

Fermeture en 2007 de la Fondation Coubertin, il n'y a eu que des visites-conférences uniquement sur rendez-vous

Le musée a été fermé en 2004 de janvier à avril

Hausse de la fréquentation en 2006 grâce à l'exposition "Tamara de Lempicka" du 30 mars au 16 juillet 2006

Ouverture de la fondation en septembre 2003

Fréquentation des expositions temporaires

Hors des périodes d'expositions temporaires, le musée ne compte pas ses visiteurs

Gratuité du musée de Sceaux à partir de mars 2005. Augmentation de la fréquentation en 2007 grâce à l'exposition "la Duchesse de Berry" du 23 avril au 23 juillet 2007

Chiffres de fréquentation des expositions temporaires hors les murs

Le musée Fragonard accueille un grand nombre de personnes gratuitement mais actuellement, ces personnes ne sont pas comptabilisées. Musée fermé en 2007 pour travaux.

Ouverture du musée fin 2005

Fréquentation du musée et de son annexe le Centre d'art Jacques-Henri Lartigue. Fermeture du musée pour travaux depuis fin février 2006. Les expositions ont lieu au centre

Le musée Tavet a été fermé partiellement entre février et avril 2004 pour travaux. Pissarro a fermé pour travaux de septembre 2003 à septembre 2004. Fermeture de Tavet en mars et avril 2005 pour travaux.

Musée Zadkine fermé de janvier à mai inclus en 2006

Total des musées répertoriés à partir du panel, du questionnaire et de la liste des musées de France

## FRÉQUENTATION DE 2003 à 2007 (Sources : Musées, fréquentation des sites, festivals et monuments - Année 2003 enquête annuelle réalisée par le CDT de l'Hérault)

N°REF	ETABLISSEMENTS	LOCALITE	TOTAL 03	GRAT 03	TOTAL 04	GRAT 04	Evolution 04/03 en %	TOTAL 05	GRAT 05	Evolution 05/04 en %	TOTAL 06	GRAT 06	Evolution 06/05 en %	TOTAL 07	GRAT 07	Evolution 07/06 en %
1106801	MUSEE DES BEAUX-ARTS	CARCASSONNE	24 256	24 256	29 530	29 530	22	36 340	36 340	23	41 781	41 781	15	47 758	47 758	14
1107601	MUSEE ARCHEOLOGIQUE DU LAURAGAIS	CASTELNAUDAIRY	1 000	1 000	3 000	3 000	200		Fermé		1 538	1 538				
1119401	MUSEE MUNICIPAL	LASTOURS		Fermé		Fermé			Fermé			Fermé			Fermé	
1120601	MUSEE PETIT	LIMOUX	2 403	1 509	3 054		27	3 308	2 378	8	11 000		-5	10 050	2 447	1 344
1126201	MUSEE D'ART ET D'HISTOIRE	NARBONNE	268 310		293 478		30	305 493		4	307 537		1	346 643	302 207	13
1126202	MUSEE ARCHEOLOGIQUE	NARBONNE		Voit musée d'art et d'histoire		Voit musée d'art et d'histoire									Voit musée d'art et d'histoire	
			268 310		293 478			305 493			307 537			346 643		
1136801	MUSEE ARCHEOLOGIQUE	SALLELES DAUDE	13 000		12 750		-2	11 560		-9						-9
1137901	MUSEE DES CORBIERES	SIGEAN	1 158	1 085										286	231	
3000701	MUSEE-BIBLIOTHEQUE PIERRE-ANDRE BENOIT	ALES	11 909	11 909	12 881	12 881	8	12 849	12 849	0	21 113	21 113	64	18 820	18 820	-11
3000702	MUSEE MUNICIPAL DU COLOMBIER	ALES	2 782	2 782	4 889	4 889	76	11 433	11 433	134	10 137	10 137	-11	12 354	12 354	22
3002801	MUSEE ALBERT-ANDRE	BAGNOLS-SUR-CEZE	14 681	14 681	17 770	17 770	59	24 282	24 282	-40	31 250	31 250	11	31 174	31 174	22
3002802	MUSEE LEON ALEGRE	BAGNOLS-SUR-CEZE	1 019	554	768	504	-25	600	325	-22	413	217	-31	1 662	1 639	302
3003201	MUSEE MUNICIPAL DE LA VIGNASSE	BEAUCAIRE	4 375	3 743	3 732	3 259	-15	3 389	1 623	-4		1 558		5 423	4 532	
3035001	MUSEE CEVENOL	LE VIGAN	6 057	2 154	6 154	2 234	2	5 404	2 237	-12	4 457	1 904	-18	6 323	2 227	42
3018901	MUSEUM D'HISTOIRE NATURELLE	NIMES	24 376	16 162	26 995	11	36 281	36 281	34	45 341	45 341	25	60 504	60 504	33	
3018903	MUSEE ARCHEOLOGIQUE	NIMES	25 484	25 484	25 338	-1	24 530	24 530	-3	39 816	39 816	62	43 267	43 267	9	
3018904	MUSEE DU VIEUX NIMES	NIMES	19 277	17 745	22 960	22 259	26	22 110	21 472	-4	21 311	15 550	-4	33 524	32 853	57
3018905	MUSEE DES BEAUX-ARTS	NIMES	15 962	5 320	15 876		-1	13 089	7 149	-18	13 812	11 981	6	13 638	11 256	-1
3018906	CARRÉ D'ART MUSEE D'ART CONTEMPORAIN	NIMES	50 230	28 028	37 795		-25	43 165		14	48 238	29 479	12	33 812	21 282	-30
			84 489	51 093	76 591	74 592		78 364	89 434		83 361	142 163		80 974	169 162	
3020201	MUSEE PAUL RAYMOND	PONT-SAINT-ESPRIT	882	536	1 145	882	30	936	511	-18	1 784	1 598	91	2 400	2 400	35
3020202	MUSEE D'ART SACRE DU GARD	PONT-SAINT-ESPRIT	9 256	7 319	10 362	8 058	12	7 375	5 626	-29	10 028	9 072	36	11 003	10 798	10
3025801	MUSEE DE LA MAISON ROMANE	SAINT-GILLES-DU-GARD	5 454	5 454	6 512	6 512	19	8 311	6 137	1	11 812	10 670	-5	13 403	13 198	
3026801	MUSEE DES VALLEES CEVENOLES	SAINT-JEAN-DU-GARD	14 055	1 643	13 900		-1	12 302	6 605	-11	15 213	5 391	24	16 689	7 397	10
3033401	MUSEE GEORGES BORIAS	UZES	2 037	1 046	2 076	1 014	2	2 099	1 112	1	2 580	1 451	23	2 116	967	-18
3035101	MUSEE PIERRE DE LUXEMBOURG	VILLENEUVE-LES-AVIGNON	7 604	2 803	7 115	2 783	154	7 030	2 859	-1	7 565	2 948	8	8 040	3 049	6
3400301	MUSEE AGATHOIS	AGDE	5 537	1 049	4 993			5 036	2 021	1	5 244	1 427	4			
3400302	MUSEE DE L'EPHEBE	AGDE	19 108	3 849	13 270		-31	13 969	4 231	5	13 131	4 068	-6			
3403201	MUSEE DES BEAUX ARTS	BEZIERS	24 645	4 898	18 263			19 005	6 252	-11	18 375	5 495	30	16 465	13 607	10
3403202	MUSEE DU BITERROIS	BEZIERS	14 946	9 906	16 100	10 564	8	16 970	12 752	5				14 119	11 160	
3403203	MUSEUM D'HISTOIRE NATURELLE	BEZIERS		Compris dans musée Biterrois		Compris dans musée Biterrois								Compris dans musée Biterrois		
			27 544	19 369	29 022	10 564		28 530	12 782		14 987	0		30 584	24 767	
3403901	MUSEE DE L'ETANG DE THAU	BOUZIGUES	17 921	231	18 540		3	17 170		-7				17 375		
3410801	MUSEE DE FRONTIGNAN	FRONTIGNAN	8 673	8 673	8 580	8 580	-1	7 500	7 500	-13	5 323	5 323	-29	5 541	5 541	4
3411901	MUSEE DE LA CLOCHE ET DE LA SONNAILLE	HEREPIAN	6 967	242	6 304		-9,52		Fermé			Fermé			Fermé	
3412901	MUSEE ARCHEOLOGIQUE HENRI PRADES	LATTES	13 042	3 784	4 752		-63,56	5 737	2 191	21	9 085	5 477	58	7 461	2 747	-18
3415301	MUSEE INTERCOMMUNAL DU PIC SAINT-LOUP	LES MATELLES	2 086	1 379	2 343	1 667	12,32	1 656	1 106	-29	2 158	1 638	30	1 627	1 125	-25
3414201	MUSEE FLEURY	LODEVE	43 272	6 927	64 092	8 328	48,11	57 058		-11	71 924	12 532	26			
3415801	MUSEE ARCHEOLOGIQUE	MINERVE	5 503	33	5 886		6,96	5 177		-12	5 532		7	5 248		-5
3417202	MUSEE LANGUEDOCIEN	MONTPELLIER	4 426		6 024		36,10	6 348	1 775	5	6 136	3 282	-3			
3417203	MUSEE FABRE	MONTPELLIER	43 965	18 377	70 378	34 636	60,08	32 957	18 978	-53				351 028	139 501	NS
3417206	AGROPOLIS MUSEUM	MONTPELLIER	21 896	18 208	21 108		-3,61	13 380		-37	25 000		87	7 500	7 500	21
3417209	MUSEE DU VIEUX MONTPELLIER	MONTPELLIER	5 054	5 054	5 834		15,43	5 591	5 591	-4	6 200	6 200	11			
3417910	MUSEE DEL HOTEL DESPEYRAN	MONTPELLIER										Fermé			Fermé	
3417901	MUSEE MUNICIPAL D'ARCHEOLOGIE	MURVIEL LES MONTPELLIER			103 342	40 530		58 276	26 345							
3419901	MUSEE DE VULLIOD SAINT-GERMAIN	PEZENAS	5 033	2 719	4 451		-12	3 742	1 943	-16	3 984	2 252	6	520	520	
3428401	MUSEE DE PREHISTOIRE	SAINTE-POIS-DE-THOMIERES	1 812		1 885		4	1 495	89	-21	1 057	81	-29			

N°REP	ETABLISSEMENTS	LOCALITE	TOTAL 03	GRAT 03	TOTAL 04	GRAT 04	Evolution 04/03 en %	TOTAL 05	GRAT 05	Evolution 05/04 en %	TOTAL 06	GRAT 06	Evolution 06/05 en %	TOTAL 07	GRAT 07	Evolution 07/06 en %
3430101	MUSEE PAUL VALERY	SETE	18 592	11 767	12 214	2 173	-34	13 963	9 484	14	15 684	9 339	12	9 339	6 882	-40
4811801	ECOMUSEE DU MONT LOZERE	LE PONT-DE-MONTVERT	5 190	1 960	5 178	2 173	0	4 619	1 810	-11	5 441	2 302	18	5 035	1 953	-7
4809501	MUSEE IGNON FABRE	MENDE				Fermé						Fermé			Fermé	
5604902	MUSEE D'ART MODERNE DE CERET	CERET	90 045	22 511	88 003	22 812	-2	148 485	24 944	66	74 086	1 284	-49	80 203	25 581	8
6605301	MUSEE DE COLLIoure	COLLIoure	8 739	1 944	5 072		-42	6 669	1 288	31	5 560	1 284	-17			
6613601	MUSEE DU CASTILLET CASA PAIRAL	PERPIGNAN	25 982	15 637	27 351	16 978	5	26 186	18 995	-4	18 678	12 351	-29	19 652	13 046	5
6613602	MUSEE NUMISTATIQUE JOSEPH PUIG	PERPIGNAN	1 167	1 011	1 234	1 098	6	1 139	949	-8				1 025	928	
6613603	MUSEE HYACINTHE RIGAUG	PERPIGNAN	6 671	2 739	6 676	3 243	0	6 012	2 690	-10				7 485	4 152	
6613604	MUSEUM D'HISTOIRE NATURELLE	PERPIGNAN	7 591	7 075	5 237	5 099	-31	3 489	3 166	-33	1 708	1 420	-51	3 326	2 518	95
6613605	MUSEE ARCHEOLOGIQUE DE RUSCINO	PERPIGNAN				Fermé						Fermé			Fermé	
6614801	MUSEE ARCHEOLOGIQUE SOUS-MARINE	PORT-VENDRES	41 411	26 362	40 498	26 416		36 826	25 800		26 257	16 618		31 488	20 642	
6618101	MUSEE DE CERAGNE	SITE-LEOCADIE	3 948	1 285	3 438		-13	3 219	983	-6					Fermé	
6620501	MUSEE DE LA PREHISTOIRE	TAUTAVEL	105 767	11 332	97 207	8 919	-8	87 439	10 093	-10	86 231	12 344	-1	80 212	9 874	-7
58	MUSEES		1 018 366	328 821	1 064 014	282 517	18	1 073 437	308 534	-3	1 060 079	336 836	15	1 374 769	856 916	17
		nb réponses par année	55		55		moyenne	55		moyenne	52		moyenne	54		moyenne

Chiffres à ne pas diffuser

- Depuis 2002 la fréquentation concerne l'ensemble monumental de Narbonne
- Chute de la fréquentation en 2003 au musée Colombier en raison de l'indisponibilité de l'animateur pédagogique
- Musées gratuits depuis le 1er juillet 2007
- Le musée est gratuit depuis le 1er septembre 2003. Fréquentation élevée en 2005 grâce à la Galerie du musée (salles expositions temporaires) qui a ouvert ses portes
- Musée gratuit à partir de 2003. Baisse de la fréquentation en 2005 due à des travaux qui rendaient difficile l'accès à l'exposition
- Chiffre de fréquentation du musée du Vieux Nîmes et du Musée des Cultures Taurines qui a ouvert en 2002 avec une collection provenant de la réserve du musée du Vieux Nîmes et 2 autres collections dont le Vieux Nîmes est dépositaire par convention
- Chiffre de fréquentation exposition "Van Dongen" : 48 090 visiteurs en 2004. Fréquentation de l'exposition "Berthes Morisot" du 16/06 au 29/10/06 : 63 646 visiteurs
- Les gratuits ne sont pas comptabilisés
- Les chiffres de fréquentation de 2003 à 2006 correspondent aux expositions organisées au pavillon du musée. Réouverture le 3 février 2007
- Pas d'expositions temporaires depuis 2005. Le musée est en cours de transfert
- Augmentation de la fréquentation en 2005 grâce à l'exposition "Matisse-Derain, Collioure été 1905"
- Augmentation de la fréquentation du musée en 2007 grâce à l'exposition "Henri Matisse" du 30/06 au 7/10/07
- Musée fermé pour travaux du 19 octobre au 10 décembre 2004
- Projet de musée suspendu : lettre en date du 7 mai 2003

Total des musées répertoriés à partir du panel, du questionnaire et de la liste des musées de France

## FRÉQUENTATION DE 2003 à 2007 (Sources : Musées)

REF	ETABLISSEMENTS	VILLES	TOTAL 03	GRAT 03	TOTAL 04	GRAT 04	Evolution 04/03 en %	TOTAL 05	GRAT 05	Evolution 05/04 en %	TOTAL 06	GRAT 06	Evolution 06/05 en %	TOTAL 07	GRAT 07	Evolution 07/06 en %
1903101	MUSEE LABENICHE	BRIVE-LA-GAILLARDE	13 327	10 476	15 141	12 435	14	14 591	11 915	-4	14 419	11 571	-1	16 161	13 369	12
1925101	MUSEE DU PRESIDENT JACQUES CHIRAC	SARRAN	35 969	3 112	33 926		-6	35 135		4	28 442	7 143	-19	50 015	4 593	76
1927201	MUSEE DE TULLE	TULLE	27 793	24 655	31 114	28 632	12	41 874	38 933	35	37 148		-11	29 097	26 224	-22
1927501	MUSEE DU PAYS D'USSEL	USSEL	3 275	3 275	2 708	2 708	-17	2 002	2 002	-26	2 448	2 448	22	2 322	2 322	-5
2300801	MUSEE DEPARTEMENTAL DE LA TAPISSERIE	AUBUSSON	21 514	4 483	21 479	3 904	0	17 262	2 619	-20	16 819	2 265	-3	25 446	4 546	51
2309801	MUSEE D'ART ET D'ARCHÉOLOGIE	GUERET	11 063	5 634	10 589	5 652	-4	10 207	5 239	-4						
8704101	MUSEE RENE BAUBEROT	CHATEAUPONSAC												4 466	583	
8708501	MUSEE MUNICIPAL DE L'LEVECHE	LIMOGES	38 778	38 778	53 046	53 046	37	44 991	44 991	-15	29 311	29 311	-35	43 340	43 340	48
8708502	MUSEE NATIONAL ADRIEN DUBOUCHE	LIMOGES	23 054	10 474	23 789	11 298	3	20 059	8 757	-16	21 049	8 944	5	19 028	7 257	-10
8712601	MUSEE DEPARTEMENTAL D'ART CONTEMPORAIN	LIMOGES	61 832	49 282	76 835	64 344	0	65 050	53 748	0	50 360	38 255	-3	62 368	50 597	-1
10	MUSEES	ROCHECHOUART	11 410	3 035	11 410	3 035	4	12 574	4 607	10	12 229	5 673	-4	12 130	5 467	17
			186 183	103 922	203 202	120 710	moyenne	198 695	119 063	moyenne	173 208	73 177	moyenne	213 511	112 861	moyenne
			9		9			9			9			10		

nb réponses par année

Chiffres à ne pas diffuser  
Musée national

- Musée fermé pour travaux d'agrandissement en mai, juin jusqu'au 14 juillet 2006 inclus. Ouverture de nouveaux espaces le 19 novembre, gratuité du 19 au 29 novembre 2006
- Chiffres de fréquentation du musée + chapelle des pénitents. L'entrée des groupes (scolaires et autres) hors saisons n'est pas prise en compte (environ 450/500 personnes/an)
- Baisse de la fréquentation à cause des travaux de réaménagement. Le musée n'a pas organisé d'expositions temporaires en 2005 et en 2006

Total des musées répertoriés à partir du panel, du questionnaire et de la liste des musées de France



## FRÉQUENTATION DE 2003 à 2007 (Sources : Musées, Conservation départementale de la Meuse)

N°REF	ETABLISSEMENTS	LOCALITE	TOTAL 03	GRAT 03	TOTAL 04	GRAT 04	Evolution 04/03 en %	TOTAL 05	GRAT 05	Evolution 05/04 en %	TOTAL 06	GRAT 06	Evolution 06/05 en %	TOTAL 07	GRAT 07	Evolution 07/06 en %
5415401	MUSEE LES SOURCES D'HEROULE	DENEUVRE	5 943	734	4 986	682	-16	4 652	4 652	-7	3 615	718	-22	4 100	697	13
5427401	MUSEE DE L'HISTOIRE DU FER	JARVILLE-LA-MALGRANGE	8 803		4 714		-46	6 932	4 720	47	6 706	1 841	-3			
5430001	CHATEAU DE MONTAIGU	LANDEVILLE-DEVANT-NANCY						Compris dans musée Lorrain			Compris dans musée Lorrain					
5432901	MUSEE MUNICIPAL DES Eaux ET FAIENCES	LONGWY	6 982	2 061	6 984	2 154	0	5 525	1 592	-21	6 160	1 300	11	6 874		12
5439501	MUSEE DE L'ECOLE DE NANCY	LUNEVILLE	43 395	Fermé	Fermé	Fermé					8 072	8 072		Fermé		
5439502	MUSEE DE ZOOLOGIE - AQUARIUM	NANCY	48 500	20 175	56 116	21 037	16	55 182	19 338	-2	42 843	16 631	-23	59 506	26 211	40
5439504	MUSEE HISTORIQUE LORRAIN	NANCY	68 699	41 461	70 803	44 734	3	75 132	48 979	33	82 800	52 156	10	74 067	46 865	-10
5439506	MUSEE DES BEAUX-ARTS	NANCY	113 407	59 079	83 501	51 433	-26	86 545	48 639	22	55 907	30 924	-35	62 802	33 952	12
5443101	MUSEE "au fil du papier"	NANCY	279 001	141 085	266 920	156 760		121 147	75 037	45	110 134	52 745	-9	109 144	65 774	-1
5452801	MUSEE D'ART ET D'HISTOIRE	TOUL	5 781	3 039	5 834	2 313	1	5 245	2 161	-10	338 006	191 993		305 519	172 802	75
5502901	MUSEE BARROIS	BAR-LE-DUC	10 000	6 000	9 313	4 456	63	4 735	7 136	-45	3 683	2 485	-24	4 533	2 390	26
5512201	MUSEE DE LA CERAMIQUE ET DE L'IVOIRE	COMMERCY	2 298	814	2 335	684	-2	4 067	1 231	74	3 248	779	-20	2 354	835	-28
5546302	MUSEE DE LA FORTIFICATION & J.B. LEPAGE	MONTMEDI	18 209	650	15 141	507	-17	13 668	350	-10	13 820	1 144	1	13 550	1 111	-2
5546701	MUSEE RAYMOND POINCARE	ST MIHIEL	3 386	1 450	4 513	1 376	33	3 395	564	-25	1 972	649	-42	1 453	484	-26
5550202	MUSEE DE LA BIERE	SAMPIGNY	821	529	1 065	732	30	738	538	-31	1 408	1 128	91	455	253	-68
5552701	MUSEE D'ARGONNE	STENAY	10 986	3 195	13 185	8 237	20	12 389	4 134	-6	14 021	5 743	13	10 789	5 054	-23
5553301	MUSEE JEANNE D'ARC	VARENNES-EN-ARGONNE	2 561	1 02	2 004		-22	2 560	0	28	2 742	0	7	1 855	0	-32
5725601	MUSEE DE LA PRINCERIE	VERDUN	4 994	2 524	4 948	2 595	8	1 514	598	-17	1 804	1 008	19	1 554	756	-14
5744801	MUSEE DU SEL	GRAVELOTTE	Fermé	Fermé	Fermé	Fermé	-1	5 251	1 704	6	5 561	1 762	6	3 991	1 561	-28
5745601	MAISON DU VERRE ET DU CRISTAL	MARSAL	11 200		9 487	4 539	-15	11 913	5 634	26	10 273		-14	18 204		77
5746302	MUSEE DE LA COUR D'OR	MEISENTHAL	16 023	667	23 200	895	45	17 120	1 511	-26	15 094	1 196	-12	17 638	912	17
5730601	MUSEE DES MINES DE NEUFCHIEF	METZ	37 824	27 626	43 287	28 864	14	43 518	28 446	1	28 142	20 007	-35	29 486	19 704	5
5754001	LA MINE - MUSEE DU CARREAU WENDEL	NEUFCHIEF (HAYANGE)	21 881	722	21 173	694	-3	21 689	1 734	2	21 092	963	-3	21 281	927	1
5763001	MUSEE MILITAIRE ET ERCKMANN-CHATRIAN	PETITE-ROSSELLE	4 230	866	5 974	2 228	41	5 554	1 113	-7	10 842		95			
5763101	MUSEE DE LA FAIENCE / SARREGUEMINES*	PHALSBOURG	417		876		110	773	28	-12				982	159	
5763102	MUSEE DES TECHNIQUES FAIENCIERES*	SARREBOURG	9 330	5 227	9 339	5 261	0	9 794	5 567	5	10 449	5 752	7	10 743	6 352	3
5767201	MUSEE DE LA TOUR AUX PUCES	SARREGUEMINES	14 743	8 282	14 391	5 132	-2	12 227	4 729	-15	10 724	4 951	-12	11 147	5 357	4
5771201	MUSEE DEPARTEMENTAL GEORGES DE LA TOUR	SARREGUEMINES	17 904	11 960	14 894	4 675	-17	13 649	4 699	-8	13 212	9 368	-3	12 035	8 276	-8
8816001	MUSEE DEPARTEMENTAL D'ART ANCIEN ET CONTEMPORAIN	SARREGUEMINES	32 647	20 242	29 285	9 807		25 876	9 428		23 936	14 337		23 242	13 633	
8816002	MUSEE DE L'IMAGE	THIONVILLE	9 858	6 911	8 592	5 714	-13	14 123	11 399	64	11 330	8 628	-20	10 879	8 316	-4
		VIC-SUR-SEILLE	17 010	4 452	18 717	8 167	10	13 294	6 813	-29	29 477		122	11 385	6 156	-61
		EPINAL	18 038	14 364	24 283	16 409	35	27 373	18 651	13	14 816	11 817	-46	15 389	12 757	4
		EPINAL	19 353	2 305	33 714	10 565	74	31 351	9 882	-7	26 660	9 517	-15	34 070	9 284	28
		EPINAL	37 391	16 669	57 997	26 974		58 724	28 533		41 476	20 334		49 459	22 041	

LORRAINE

N°REF	ETABLISSEMENTS	LOCALITE	TOTAL 03	GRAT 03	TOTAL 04	GRAT 04	Evolution 04/03 en %	TOTAL 05	GRAT 05	Evolution 05/04 en %	TOTAL 06	GRAT 06	Evolution 06/05 en %	TOTAL 07	GRAT 07	Evolution 07/06 en %
8630401	MUSEE DE LA LUTHERIE et D'ARCHETERIE	MIRECOURT	8 604	2 305	7 987	1 652	-7	9 643	2 916	21	9 557	3 301	-1	10 043	3 763	5
8635101	MUSEE LOUIS FRANCAIS	PLOMBIERES-LES-BAINS	500	398	687	243	33	454	247	-32	398	137	-12	477	233	20
8638301	MUSEE CHARLES DE BRUYERES	REMIROMONT	5 136	4 455	4 849	4 040	-6	4 974	4 074	3	8 333	1 112				
8638302	MUSEE CHARLES FRUZY	REMIROMONT	2 313	1 926	2 069	1 730	-11	2 618	2 262	27	Compris dans musée Bouvère					
8641301	MUSEE MUNICIPAL DE SAINT-DIE-DES-VOSGES	REMIROMONT	7 449	6 381	6 918	5 770	-77	7 592	6 336	-17	8 333	1 112	10			
		SAINT-DIE-DES-VOSGES	88 336	13 995	20 552	9 776		17 031	12 168	3	600 752	264 589	2	594 792	291 232	1
39	MUSEES		669 488	272 343	616 517	291 081	7	675 755	338 794	moyenne	37	37	moyenne	37	37	moyenne
		nb réponses par année	38		39			39								

Pas d'exposition ni d'animation majeure en 2004

Fréquentation 2006 des manifestations organisées par le musée à l'extérieur

Fréquentation en hausse grâce à l'exposition Stanislas. Modification du système de comptage à partir de janvier 2005. Différenciation des 3 types de prestations, seuls les journées de gratuité exceptionnelles sont comptabilisées en fonction des bâtiments fréquentés

Organisation de l'exposition Gruber du 18 mai au 30 septembre 2007 à la fois au musée et à la Chapelle, les entrées gratuites comprennent la gratuité de la Chapelle

Baisse de la fréquentation en 2006 car le musée est partiellement en travaux et il n'y a pas eu d'expositions

Le musée a ouvert ses portes en juin 2003

Ouverture du musée à partir de mai 2003

Musée ouvert de mai à octobre 4 h/4 jours en 2002 et 2003 et 3 h/4 jours en 2004

\* Sarreguemines : Regroupement des musées sur la liste du BO. Distinction de la fréquentation par les établissements car ils n'ont pas les mêmes caractéristiques

Total des musées répertoriés à partir du panel, du questionnaire et de la liste des musées de France

## FRÉQUENTATION DE 2003 à 2007 (Sources : Musées, DRAC, Conseil régional)

N° REF	ETABLISSEMENTS	LOCALITE	TOTAL 03	GRAT 03	TOTAL 04	GRAT 04	Evolution 04/03 en %	TOTAL 05	GRAT 05	Evolution 05/04 en %	TOTAL 06	GRAT 06	Evolution 06/05 en %	TOTAL 07	GRAT 07	Evolution 07/06 en %
9720901	MUSEE DEPARTEMENTAL D'ARCHEOLOGIE	FORT-DE-FRANCE	8 618	1 493	10 138	2 899	18	7 678	1 682	-24	9 563	4 002	25	7 104	1 281	-26
9720902	MUSEE REGIONAL D'HISTOIRE ET D'ETHNOGRAPHIE	FORT-DE-FRANCE			4 376	1 385		3 956	1 199	-10	3 928	1 342	-1			
9720903	MUSEUM D'HISTOIRE NATURELLE	FORT-DE-FRANCE	182	85	Fermé	Fermé		Fermé	Fermé		Fermé	Fermé				
		FORT-DE-FRANCE	8 800	1 578	14 514	4 284		11 634	2 881		13 491	5 344		12 002	3 330	
9722501	MUSEE VULCANOLOGIQUE	SAINTE-PIERRE												32 821	55	
9722001	ECOMUSEE DE LA MARTINIQUE	RIVIERE-PILOTE			14 373	3 747		11 207	2 000	-22	11 150	2 242	-1	10 070	1 719	-10
9723101	MAISON DE LA CANNE	TROIS-ILETS	30 641		28 824		-6	29 467	3 938	2	20 686	2 268	-30	18 519	2 518	-10
6	MUSEES		39 441	1 578	57 711	8 031	6	52 308	8 869	-13	78 160	9 855	-2	73 212	7 622	-4
		nb réponses par année	3		5		moyenne	5		moyenne	6		moyenne	6		moyenne

## Chiffres à ne pas diffuser

Le musée a été fermé au public depuis avril 2003 à cause d'un incendie

Les gratuits correspondent à la nuit des musées

Total des musées répertoriés à partir du panel, du questionnaire et de la liste des musées de France



## FRÉQUENTATION DE 2003 à 2007 (Sources : Musées, Conservation départementale du Gers)

N°REF	ETABLISSEMENTS	LOCALITE	TOTAL 03	GRAT 03	TOTAL 04	GRAT 04	Evolution 04/03 en %	TOTAL 05	GRAT 05	Evolution 05/04 en %	TOTAL 06	GRAT 06	Evolution 06/05 en %	TOTAL 07	GRAT 07	Evolution 07/06 en %
0912201	MUSEE DEPARTEMENTAL DE L'ARIEGE	FOIX	87 528	7 042	86 551	6 563	-1	86 699	6 768	0	86 404	5 995	0	87 891	5 746	2
0916001	MUSEE DU TEXTILE ET DU PEIGNEN EN CORNE	LAVELANET	2 811	311	1 848	225	-34	2 342	2 342	27	974	974	-58	1 320	1 320	36
0918101	MUSEE DE LA PREHISTOIRE	LE MAS D'AZIL	14 761	14 761	13 670	13 670	-7	10 908	10 908	-20	10 886	10 886	0	11 508	11 508	6
0920701	MUSEE DE LA FORGE	MONTGAUHEARD	29 382	29 382	29 177	29 177	-1	24 346	24 346	-12	28 534	2 317	2	31 840	3 336	12
0921101	MUSEE D'ARCHEOLOGIE	MONTSEGUR	28 607	7 284	27 607	27 607	-3	24 346	24 346	-12	24 754	2 317	2	26 522		7
0926801	MUSEE DU PALAIS DES EVEQUES	SAINTE-LIZIER	6 945	901	7 007	973	1	7 068	1 036	1	6 542	1 003	-7		Fermé	
1209601	MUSEE REGIONAL DE GEOLOGIE	DECAZVILLE	1 216	222	2 921	1 448	140	3 417	2 079	17	3 785	2 375	11	4 230	2 147	12
1209601	MUSEE DES MOEURS & COUTUMES, MUSEE DU ROUERQUE	ESPALION	1 383	319	888	888	-36	426	426	-52	580	79	36	597	65	3
1209602	MUSEE JOSEPH VAYLET	ESPALION	5 883	1 893							3 305	435				
		ESPALION	7 266	2 212	888			426			3 885	514		597	65	
1214501	MUSEE DE MILLAU	MILLAU	22 666	10 731	24 991	11 174	10	26 974	11 270	8	22 321	11 687	-17	20 803	11 804	-7
1220201	MUSEE FEMALLE	RODEZ	21 136	10 910	20 325	11 302	-4	22 229	12 908	9	18 890	10 358	-15	22 475	13 876	19
1220202	MUSEE DES BEAUX ARTS DENYS PUJEC	RODEZ	8 011	6 776	9 171	7 965	14	12 617	11 670	38	12 404	10 959	-2	16 861	13 651	36
1220204	MUSEE SOULAGES	RODEZ	29 147	17 686	29 496	19 267		34 846	24 576		31 294	21 317		39 336	27 527	
		RODEZ	2 900	2 900												
1220301	MUSEE MUNICIPAL	ROQUEFORT-SURS-OUZON	2 900	2 900												
1225401	MUSEE DU ROUERQUE (ARTS & METIERS)	SALLES LA SOURCE	10 929	1 412	10 929		0	10 433	2 000	-5	11 101	1 329	6	9 208	1 168	-17
1225501	MUSEE DE SALMIECH	SALMIECH	2 410	1 470	1 871	1 871	-22	2 000	2 000	7	2 000	2 000	0	1 530	1 530	-24
1230001	MUSEE URBAIN CABROL	VILLEFRANCHE-DE-ROUERQUE	1 810	1 810	3 775	3 775	109	3 452	3 452	-9	3 561	3 561	3	3 738	3 738	5
3102801	MUSEE DE LA PREHISTOIRE	AURIGNAC	2 591	373	2 357	274	-9	2 375	268	1	3 050	695	28	2 472	150	-19
3104201	MUSEE DU PAYS DE LUCHON	BAGNERES-DE-LUCHON	445	445	492	492	11	745	745	51	Restructuration			3 878	3 878	
3132401	MUSEE ARCHEOLOGIQUE MUNICIPAL	MARTRES-TOLOSANE														
3147201	MUSEE ARCHEOLOGIQUE	SAINTE-BERTRAND-DE-COMMINGS														
3155501	LES ABATTOIRS, MUSEE D'ART MODERNE ET CONTEMPORAIN	TOULOUSE	92 904	63 252	215 192	188 215	132	114 308	90 985	-47				119 884	80 574	
3155502	MUSEE SAINT RAYMOND	TOULOUSE	58 195	38 471	72 551	46 773	25	52 938	36 717	-27	61 474	22 034	16	84 957	60 214	38
3155503	MUSEE PAUL DUPUY	TOULOUSE	11 845	6 177	14 226	7 984	20	12 281	6 492	-14	14 795	7 220	20	20 368	8 064	38
3155504	MUSEE DES AUGUSTINS	TOULOUSE	116 033	72 571	145 006	22 517	25	95 701	50 268	-34	100 809	60 062	5	100 072	58 203	-1
3155505	MUSEE GEORGES LABIT	TOULOUSE	19 372	14 224	23 699	16 769	22	22 533	16 368	-5	22 078	16 456	-2	24 050	17 403	9
3155506	MUSEE DU VIEUX TOULOUSE	TOULOUSE	3 393	141	4 420	851	30	7 328	4 997	66	12 000		64			
3155507	MUSEE DES TRANSPORTS	TOULOUSE	500	500	Ouvert sur rdv - Fermé			Ouvert sur rdv - Fermé			2 502	2 502		2 925	2 925	17
3155509	MUSEUM D'HISTOIRE NATURELLE	TOULOUSE														
		TOULOUSE	302 242	195 336	475 094	283 109		305 089	205 827		327 438	191 273		352 256	227 389	
3155501	MUSEE MUNICIPAL D'ART ET D'HISTOIRE	SAINT-GAUDENS	1 763	1 325	1 153	636	-35	1 139	481	-1	682	275	-40	1 237	934	81
3201301	MUSEE DES JACOBIENS	AUCH	9 500	5 000	12 321		30	10 475	3 785	-15			-20	10 950	5 902	
3210701	MUSEE DE L'ARMAGNAC	CONDOM	5 733	97	4 690	41	-18	3 992	76	-15	5 116	324	28	4 248	247	-17
3211901	MUSEE ARCHEOLOGIQUE-LE TRESSOR	EAUZE	6 074	1 283	6 414	993	6	6 781	2 172	6	6 174	2 530	-9	5 975	1 162	-3
3220801	MUSEE ARCHEOLOGIQUE-LARRIEU DULIER	LECTOURE	3 050	68	3 387	186	11	3 055	1 200	-10	2 795	350	-9	2 910	660	4
3216001	MUSEE CAMPANAIRE	L'ISLE JOURDAIN	11 950	1 652	14 024	3 047	17	14 675	1 926	5	11 669	4 955	-20	12 757	6 696	9
3223301	MUSEE JOSEPH ABAILLE	MARGIAC	78	50	116	75	49				41					
3225601	MUSEE DES BEAUX-ARTS	MIRANDE	801	153	1 086	378	36	1 276	613	17	1 086	482	-15	862	101	-21
4604001	MUSEE DE PREHISTOIRE DE CABERRETS	CABERRETS	80 380	46 380	74 970		-7	72 870	236	-3	73 015	236	0	72 500		-1
4604201	MUSEE DE CAHORS - HENRI MARTIN	CAHORS	9 556	7 455	12 546	8 990	31	8 599	5 924	-31	13 010	9 543	51	8 610	5 236	-34
4610201	MUSEE DU VIEUX FIGEAC	FIGEAC	99	1 249	624		58	1 249	624		1 148	362		1 584	391	38
4610202	MUSEE CHAMPOLLION	FIGEAC	26 548	1 347	22 260	250	-16	12 974	90	-42				29 015	6 477	
		FIGEAC	27 340	1 446	23 509	874		12 974	90		1 148	362		30 599	6 858	
4613801	MUSEE MURAT	LABASTIDE-MURAT												945		
4618201	MUSEE ARCHEOLOGIQUE ARMAND VIRE	LUZEH	1 033	253	618		-40	748	172	21	685	316	-8	1 485		117
4618501	MUSEE GALLO ROMAIN D'UXELLODUNUM	MARTEL	350	350	370		6	550	380	49	496	208	-10	841	300	70
4624001	MUSEE D'ART SACRE	ROCAMADOUR	5 658	964	5 362	803	-5	Fermé			Fermé			Fermé		
4626901	MUSEE DEPARTEMENTAL DE CUZALS	SALUJAC-SUR-GELE	16 780	2 648	14 231		-15	8 891	1 692	-38	10 691	2 082	20	10 434	2 295	-2
4630901	MUSEE DE L'AUTOMATE	SOULLAC	28 405	3 234	30 501	4 724	7	27 200		-11						
4633001	MUSEE MUNICIPAL	VAYRAC	348	43	284	89	-18	276	53	-3	265	53	-4	323		22
6505901	MUSEE BIGOURDAN DU VIEUX MOULIN	BAGNERES DE BIGORRE	Fermé					Fermé			Fermé			Fermé		
6505902	MUSEE SALIES	BAGNERES DE BIGORRE	2 593	420	2 318	418	-11	2 395	190	3	6 319	210	164	5 765	560	-9
6505905	MUSEUM D'HISTOIRE NATURELLE	BAGNERES DE BIGORRE	2 593	420	2 398	1 013	-6	2 251	350	-6	1 789	289	-21	2 708	560	51
		BAGNERES DE BIGORRE	2 593	420	4 716	1 431		4 646	540		8 108	499		8 473	1 120	
6526601	MUSEE PYRENEEN	LOURDES	61 487	3 692	69 564	4 555	13	72 805	4 277	5	66 856	3 953	-8	79 192	3 612	18

N° REF	ETABLISSEMENTS	LOCALITE	TOTAL 03	GRAT 03	TOTAL 04	GRAT 04	Evolution 04/03 en %	TOTAL 05	GRAT 05	Evolution 05/04 en %	TOTAL 06	GRAT 06	Evolution 06/05 en %	TOTAL 07	GRAT 07	Evolution 07/06 en %
6529501	MUSEE MUNICIPAL	LUZ-SAINT-SAUVEUR	1 080		1 083		0	985		-9	881		-11	757		-14
6530601	MUSEE-CHATEAU GASTON PHEBUS	MAUVEZIN	26 924		29 974		11	29 663		-1	29 982		1	30 000		0
6544001	MUSEE MASSEY	TARBES	1 500	300	Fermé			Fermé						Fermé		
8100401	MUSEE TOULOUSE-LAUTREC	ALBI	131 984	23 361	128 935	25 962	-2	131 871	23 482	2	137 814	28 207	4	145 498	27 460	6
8101201	MUSEE EUGENIE ET MAURICE DE GUERIN	ANDILLAC	4 996	2 893	4 001	1 727	-20	5 716	3 530	43	5 265	2 970	-8	4 453	2 218	-15
8106501	MUSEE GOYA	CASTRES	37 226	17 895	24 216	11 650	-35	22 612	13 440	-7	20 282	9 686	-10	27 760	12 865	37
8106502	MUSEE JEAN JAURES	CASTRES	9 664	8 427	8 108	6 650	-16	7 915	6 535	-2	8 687	7 347	10	9 457	7 811	9
		CASTRES	48 890	26 322	32 324	18 300		30 527	19 975		28 969	17 033		37 217	20 676	
		CORDES-SUR-CIEL	891	501	846	508	-5	932	509	10	622	307	-33		Fermé	
8108901	MUSEE CHARLES PORTAL	FERRIERES	1 493	462	1 648	371	10	2 199	913	33	2 110	732	-4	2 128	680	1
8108901	MUSEE DU PROTESTANTISME EN HAUT-LANGUEDOC	GAILLAC	5 726	3 957	13 843	3 798	142	6 614	3 869	-52	7 166	3 225	8	3 590	1 703	-50
8109902	MUSEE D'HISTOIRE NATURELLE PHILADELPHIE-THOMAS	GAILLAC	4 291	3 557	3 393	2 734	-21	3 015	2 419	-11	2 978	2 472	-1	3 957	3 350	33
8109903	MUSEE DE L'ABBAYE SAINT-MICHEL	GAILLAC	5 950	2 146	5 066	1 164	-15	4 372	932	-14	3 778	869	-14	4 202	1 583	11
		GAILLAC	15 967	9 660	22 302	7 696		14 001	7 220		13 922	6 566		11 749	6 636	
8115101	MUSEE DEPARTEMENTAL DU TEXTILE	LA-BASTIDE-ROUJALOUX	5 052	3 039	7 232	3 019	43	7 200	3 978	0	7 041	3 705	-2	2 209	2 209	-69
8114001	MUSEE DU PAYS VAURAIS	LAVALUR	4 500	1 500	10 000	2 500	122		Fermé					Fermé		
8114501	MUSEE RAYMOND LAFAGE	L'ISLE SUR TARN	1 309	235	1 584	1 106	21	1 370	793	-14	2 774	2 287	102	3 363	2 604	21
8122001	MUSEE DU PAYS RABASTOIS	RABASTENS	1 973	1 064	3 756	2 846	90	5 463	3 944	45	4 332	3 520	-21	3 443	2 491	-21
8200801	MUSEE DU VIEIL AUVILLAR	AUVILLAR	2 606	516	2 374	356	-9	2 384	394	0				3 279	288	
8207501	MUSEE A.T.P. CALBET	GRISOLLES	2 750	2 750				3 150	3 150							
8211202	MUSEE DES ARTS ET TRADITIONS POPULAIRES	MOISSAC	5 325	1 109	5 516	1 301	4	6 310	1 608	14				4 872	892	
8212101	MUSEE D'HISTOIRE NATURELLE VICTOR BRUN	MONTAUBAN	4 983	3 371	6 523	5 663	31	5 827	4 810	-11	5 149	4 393	-12	5 370	4 473	4
8212102	MUSEE INGRES	MONTAUBAN	38 303	25 748	67 810		77	38 252		-44	43 093	24 157	13	50 481	29 010	17
		MONTAUBAN	43 286	29 119	74 333	5 663		44 079	4 810		48 242	28 550		55 851	33 483	
8215501	MUSEE MUNICIPAL	SAINT ANTONIN NOBLE VAL	1 300		1 280		-2				1 530			900		-41
74	MUSEES		1 126 361	382 749	1 325 724	427 339	15	1 057 922	355 707	-1	1 090 052	374 586	4	1 183 474	428 332	14
			70		70		moyenne	68			71		moyenne	72		moyenne

nb réponses par année

### Chiffres à ne pas diffuser Appellation en 2005

Chiffres de fréquentation musée et grotte. Entrées gratuites non comptabilisées

Fin des entrées gratuites au musée en 2004

Fermeture du musée en septembre 2006 pour reconstruction. Réouverture prévue premier semestre 2010

Musée ouvert depuis 2003 du 1er avril jusqu'aux journées du patrimoine

En 2004 la fréquentation est du 1er janvier au 14 novembre

Fermeture du musée pour travaux après l'exposition anniversaire du musée (28/04 au 28/08/06). Fermé jusqu'en mai 2008

Les visites du public sont interdites, pour raisons de sécurité, ouvert que sur rendez-vous. Fréquentation expositions temporaires hors les murs

Billet jumelé musée + grotte, la fréquentation concerne le musée et la grotte

Fermeture du musée pour travaux le 1er septembre 2005. Réouverture le 28 juillet 2007

Fermeture du musée du 2 novembre 2006 au 28 mai 2007

Fréquentation uniquement des payants

Il n'y a pas de comptabilité particulière pour les entrées gratuites

Musée fermé - exposition "Henri Borde" en 2003

Fermeture exceptionnelle du 3 au 20 novembre 2005 inclus

Fermeture du musée en 2007 pour travaux. Fréquentation des expositions hors les murs. Réouverture mi-juillet 2008

Musée fermé pour reconstruction, ne présente pas ses collections permanentes. Organisation d'expositions temporaires depuis 2002 (2 par an)

En 2004, augmentation de la fréquentation car le musée a changé sa politique, accueil de groupes en plus grand nombre. Au 5 octobre 2005, le musée a accueilli 4 866 visiteurs

Augmentation de la fréquentation en 2004 grâce à l'exposition "Picasso"

Musée ouvert tous les jours sauf le mardi en juillet-août et pour les groupes les autres mois de l'année

Fréquentation de la Conservation du Gers (32) Abbaye de Firan : 44 472 visiteurs en 2003, 49 922 en 2004 et 43 025 en 2005, 49 604 en 2007

FRÉQUENTATION DE 2003 à 2007 (Sources : Musées, Comité régional du Tourisme)

N° REF	ETABLISSEMENTS	LOCALITE	TOTAL 03	GRAT 03	TOTAL 04	GRAT 04	Evolution 04/03 en %	TOTAL 05	GRAT 05	Evolution 05/04 en %	TOTAL 06	GRAT 06	Evolution 06/05 en %	TOTAL 07	GRAT 07	Evolution 07/06 en %
5901401	MUSEE THEOPHILE JOUGLET	ANZIN	2 780	2 780	2 815	2 815	1	2 800	2 800	-1	2 500	2 500	-11	2 125	2 125	-15
5903801	MUSEE D'HISTOIRE ET D'ARCHEOLOGIE	AVESNES-SUR-HELPE	Fermé	Fermé	Fermé	Fermé		Fermé	Fermé		Fermé	Fermé		Fermé	Fermé	
5904301	MUSEE BENOIT-DE PUYDT	BAILLEUL	3 998	1 992	4 773	4 773	82	4 364	4 364	-40	5 325	3 847	22	7 952	7 952	49
5905301	MUSEE ARCHEOLOGIQUE	BAVAY	13 258	4 153	16 044	3 773	21	15 322	6 318	-5	17 158	13 546	12	20 853	15 688	22
5906701	MUSEE DU MONT-DE-PIETE	BERGUES	2 720	1 043	2 341	898	-14	2 117		-10						
5909201	MUSEE DE L'OSTREVAULT	BOUCHAIN	941	873	1 463	1 079	55	823	721	-44	689	515	-16	13 312		-100
5912201	MUSEE DES BEAUX ARTS DE CAMBRAI	CAMBRAI	18 410	12 514	24 496	16 841	33	17 494	12 825	-29	19 249	13 695	10	13 312		-31
5912202	MUSEE DIOCESAN D'ART SACRE	CAMBRAI	Fermé	Fermé	Fermé	Fermé		Fermé	Fermé		Fermé	Fermé		Fermé	Fermé	
5913501	MUSEE DE FLANDRE	CASSEL	18 410	12 514	24 496	16 841		17 494	12 825		19 249	13 695		13 312	0	
5917201	MUSEE D'ARCHEOLOGIE ET D'HISTOIRE locale	DENAIN						Fermé	Fermé		Fermé	Fermé		Fermé	Fermé	
5917801	MUSEE DE LA CHARTREUSE	DOUAI	36 451	25 887	29 644		28 570	20 818	-4	24 563	17 618	-14	43 128	30 175	76	
5918301	MUSEE DES BEAUX ARTS	DUNKERQUE	17 118	12 324	18 067	12 343	6	10 329		-43						
5918303	MUSEE PORTUAIRE	DUNKERQUE	44 538	16 644	48 880	19 743	10	48 032	20 554	-2	55 064	21 134	15	49 712	21 425	-10
5918304	MUSEE D'ART CONTEMPORAIN	DUNKERQUE	Fermé	Fermé	Fermé	Fermé		23 900								
5920501	MUSEE MUNICIPAL	ESCAUDAIN	61 656	28 988	66 947	32 086	195	82 261	20 554	-70	280 764	7 680	-55	124 400	77 950	398
5924901	ECOMUSEE DE LA REGION	FOURMIES-TRELON	48 399	1 000	44 333	1 048	5	48 377	712	-32	581	581	-18	644	644	11
5927301	MUSEE DU DESSIN ET DE L'ESTAMPE	GRAVELINES	10 637	3 239	13 672	11 311	29	7 903		-42	45 831		-5	41 492		-9
5929501	MUSEE MATISSE	HAZERBROUCK	4 136	3 683	3 275	2 564	-21	3 327	1 177	2				11 791	9 713	
5913801	LE CATEAU CAMBRESIS	HAZEBROUCK	113 591	54 324	79 140	44 097	-30	81 788	47 371	3	67 760	44 541	-17	70 011	50 892	3
5934501	CENTRE HISTORIQUE MINIER	LEWARDE	143 757	10 741	149 835	11 101	3	145 984	11 831	-3	149 906	13 027	3	141 750	14 987	-5
5935002	PALAIS DES BEAUX-ARTS DE LILLE	LILLE	147 814	63 052	543 786	82 814	268	232 890	30 355	-57	64 850		5	239 975	35 493	-100
5935003	MUSEE D'HISTOIRE NAT. ET DE GEOLOGIE	LILLE	48 611	27 086	55 958		15	61 619	46 235	10						
5935004	MUSEE DE L'HOSPICE COMTESSE	LILLE	62 961	47 142	185 612	102 932	195	55 736	48 637	-70	24 985	7 680	-55	124 400	77 950	398
5937501	MUSEE MUNICIPAL D'HISTOIRE LOCALE	MARCHIENNES	259 386	137 280	785 356	185 746		350 245	125 127		280 764	7 680		364 375	113 445	
5939201	MUSEE HENRI BOEZ	MAUBEUGE	1 375	823	1 020	640	-26	1 450	1 210	42	620	434	-57	534	182	-14
5951201	LA PISCINE-MUSEE D'ART ET D'INDUSTRIE	ROUBAIX	145 185	66 494	251 980	120 567	73	170 528	99 355	-32	165 000	Fermé	-3	219 404	103 669	33
5952601	MUSEE MUNICIPAL	ST AMAND LES EAUX	5 281	2 989	4 996	2 897	-5	6 005	3 655	20	5 748	3 624	-4	4 357	2 894	-24
5955501	MUSEE ATELIER DU VERRE	SARS POTERIES	9 336	3 980	10 295	4 859	10	8 524	4 178	-17	7 038	4 332	-17	9 295	4 732	32
5959801	MUSEE DES BEAUX-ARTS	TOURCOING	20 664	20 664	22 096	22 096	7	18 553	18 553	-15	24 282	24 282	31	15 228	15 228	-37
5960601	MUSEE DES BEAUX ARTS	VALENCIENNES	56 664	21 063	80 547	23 544	42	44 536		-46	40 083	22 304	-10	140 743	51 062	251
5900901	MUSEE D'ART MODERNE	VILLENEUVE-D'ASCO	78 964	18 131	180 652	35 477	129	118 738	26 974	-34	34 627	29 826	-71	48 346	38 186	40
6204102	MUSEE DES BEAUX-ARTS	ARRAS	36 415	29 457	52 467	29 457	44	29 533	18 530	-44	28 265	18 567	-4	28 328	19 184	0
6210801	MUSEE MUNICIPAL	BERCK-SUR-MER	8 511	2 689	12 320	3 244	45	12 019		-2	10 783	7 612	-10	14 079	8 625	31
6211901	MUSEE REGIONAL D'ETHNOLOGIE	BETHUNE	Fermé	Fermé	Fermé	Fermé		Fermé	Fermé		Fermé	Fermé		Fermé	Fermé	
6216001	CHATEAU-MUSEE	BOULOGNE-SUR-MER	22 497	8 931	118 438	54 743	426	27 676	9 382	-77	33 326	11 109	20	40 332		21
6216004	MUSEUM D'HISTOIRE NATURELLE	BOULOGNE-SUR-MER	Fermé	Fermé	Fermé	Fermé		Fermé	Fermé		Fermé	Fermé		Fermé	Fermé	
6219301	MUSEE DES BEAUX-ARTS ET DE LA DENTELLE	2) BOULOGNE-SUR-MER	22 497	8 931	118 438	54 743		27 676	9 382		33 326	11 109		40 332	0	
6226201	MUSEE DE LA CERAMIQUE	CALAIS	18 660	15 176	26 876	9 709	44	27 825	8 245	4	16 437	16 437	-41	17 011	17 011	3
6231801	MUSEE QUENTOVIC D'ETAPLES	DESREVES	11 721	3 793	13 052	5 706	11	12 809	4 033	-2	11 860	1 860	-7	11 731	3 398	-1
6241301	MUSEE D'HISTOIRE ET D'ARCHEOLOGIE	ETAPLES	4 100	1 357	7 028	4 988	71	5 126	1 855	-27	3 774	1 036	-26	4 319	2 195	14
6242801	MUSEE DU TOUQUET	HARNES	1 036	1 036	1 291	1 291	25	1 414	1 414	10	1 120	1 120	-21	738	738	-34
6255801	MUSEE D'ART ET D'HISTOIRE ROGER RODIERE	LE TOUQUET-PARIS-PLAGE	10 922	4 019	11 024		1	13 490	3 462	22	3 379	1 227	-75	9 527	4 913	182
6276501	MUSEE DE L'HOTEL SAMDELIN	MONTREUIL-SUR-MER	Fermé	Fermé	Fermé	Fermé		Fermé	Fermé		Fermé	Fermé		Fermé	Fermé	
6276502	MUSEE HENRI DUPUIS	SAINTE-OMER	2 656	1 593	11 424	5 320		16 574		45	12 835	3 590	-23	Fermé	Fermé	
6276701	MUSEE MUNICIPAL BRUNO DANVIN	2) SAINTE-OMER	2 656	1 593	11 424	5 320		16 574			12 835			Fermé	Fermé	
6277301	MUSEE JEAN CHARLES CAZIN	SAINTE-OMER	2 210	2 210	1 894	1 894	-14	1 833	1 833	-3	2 920	2 920	59	2 572	2 572	-12
46	MUSEES	SAMER	1 158 257	464 381	2 035 627	645 212	42	1 309 290	449 838	-15	1 149 426	302 866	-4	1 401 415	545 746	20
		nb réponses par année	44		45		moyenne	45		moyenne	46		moyenne	43		moyenne

Chiffres à ne pas diffuser

- La fréquentation du musée archéologique (annexe du musée) et les hors les murs du musée n'ont pas été pris en compte les autres années
- Augmentation de la fréquentation en 2004 grâce à l'exposition Rubens qui a fait 313 424 visiteurs
- Le musée a connu en 2003 et 2004 différentes périodes de fermeture partielle des espaces muséographiques en raison d'importants travaux de rénovation. Dans ce cadre, l'entrée était exceptionnellement gratuite pour le public
- Fermeture du musée pour travaux du 1er janvier au 30 juin 2006.
- Augmentation de la fréquentation grâce à l'exposition Pharaon qui a accueilli du 4 octobre au 31 décembre 2007 115 588 visiteurs
- Exposition Mexique en 2004, Fermeture du musée fin janvier 2006 pour travaux. Durant sa fermeture le Musée propose un programme d'expositions temporaires et d'activités pédagogiques et culturelles
- Musée fermé du 1er au 19/01/03 inclus puis du 01/09/03 au 09/05/04, les chiffres 2004 correspondent aux expositions. Réouverture partielle des coll. perm. le 18/05/05. Fermeture le 01/09/05 pour travaux, réouverture le 02/05/06. 2005 entrée libre, sauf en juillet-août
- Depuis le 1er octobre 2005 l'entrée du musée est gratuite.
- Le musée a été fermé en juin, novembre et décembre 2005 pour travaux. Fermeture de 90 jours en 2006, baisse de la fréquentation car pas d'exposition en 2006. Fermeture de 60 jours en 2007 pour travaux
- Le musée a ouvert partiellement ses portes le 19 juin 2004 (6 salles) et en totalité le 6 novembre 2004 (21 salles)

*Total des musées répertoriés à partir du panel, du questionnaire et de la liste des musées de France*

FRÉQUENTATION DE 2003 à 2007(Sources : Musées, Observatoire du Tourisme, Manche Tourisme 2007, CCI d'Alençon)

N°REF	ETABLISSEMENTS	LOCALITE	TOTAL 03	GRAT 03	TOTAL 04	GRAT 04	Evolution 04/03 en %	TOTAL 05	GRAT 05	Evolution 05/04 en %	TOTAL 06	GRAT 06	Evolution 06/05 en %	TOTAL 07	GRAT 07	Evolution 07/06 en %
1402101	MUSEE DU DEBARQUEMENT	ARROMANCHES-LES-BAINS	307 828	5 216	414 578	14 534	35	327 976	10 793	-21	305 161	10 793	-7	314 328	10 127	3
1404701	MUSEE BARON GERARD	BAYEUX	13 537	12 054	10 069	8 475	-26	14 667	13 372	46	18 428	11 794	26	21 538	16 007	17
1405501	MUSEE LANGLOIS	BEAUMONT EN AUGE	99	0	230	0	132	58	0	-75	192	0	231	617	128	221
1411801	MUSEE DES BEAUX-ARTS	CAEN	51 614	38 613	39 344	31 328	-24	56 376	52 098	43	71 342	52 936	27	64 138	58 723	-10
1411802	MUSEE DE NORMANDIE	CAEN	76 770	7 500	109 413	7 125	43	125 003	115 436	14	125 393	115 436	0	116 588	107 388	-7
1411803	MUSEE D'INITIATION A LA NATURE	CAEN	7 500	7 500	7 735	7 125	3	8 206	8 206	6	5 323	5 323	-35	4 360	4 360	-18
1411804	MEMORIAL - UN MUSEE POUR LA PAIX	CAEN	423 000	45 035	560 000	50 400	32	404 740	36 395	-28	380 500	26 000	-6	400 000		5
1411805	MUSEE DE LA SOCIETE DES ANTIQUAIRES	CAEN														
1411825	MUSEE DE LA POSTE (annexe du musée de Paris)	CAEN	7 169	4 230	6 909	4 221	-4	7 479	3 819	8	6 622	3 156	-11	6 745	3 167	2
1433301	MUSEE D'ETHNOGRAPHIE ET D'ARTS POPULAIRES ET MUSEE DE LA MARINE	HONFLEUR	566 053	95 378	723 401	93 074		601 804	100 518		589 180	202 854		591 831	173 638	
1433302	MUSEE EUGENE BOUDIN	HONFLEUR	22 415	1 422	18 988		-15	18 976		0	17 743	1 247	-6	18 839	1 581	6
1433601	MUSEE D'ART ET D'HISTOIRE DE LISIEUX	HONFLEUR	42 008	4 196	33 810	3 287	-20	30 775	2 492	-9	30 097	1 314	-2	32 112	1 468	7
1437001	MUSEE DE LA MINE	LISIEUX	64 423	5 618	52 798	3 287		49 751	2 492		47 840	2 561		50 951	3 050	51
1437002	MUSEE DE LA MEUNERIE	LE MOLAY-LITTRY	995	615	1 132	663	14	1 172	893	51	2 035	1 181	19	3 073	2 206	
1447801	MUSEE MUNICIPAL	LE MOLAY-LITTRY	8 206	1 345	8 055	994	-2	7 004	721	-13	5 874	991	-16			
1451201	MUSEE DU CHATEAU	LE MOLAY-LITTRY	7 537	2 026	8 255	2 685	10	7 199	2 142	-13	6 564	2 787	-9			
1458201	CHATEAU DE SAINT-GERMAIN-DE-LIVET	LE MOLAY-LITTRY	15 743	3 371	16 310	3 679		14 203	2 863		12 438	3 778				
1465401	MUSEE DES TECHNIQUES FROMAGERES	ORBEC	3 136	3 136	3 505	3 505	12	2 338	2 338	-33	2 500	1 750	7	2 577	1 235	3
1469201	MUSEE DE LA BATAILLE DE TILLY	PONTECOULANT	5 626	1 350	5 290	1 210	-6	4 690	1 416	-11						
1471501	MUSEE MUNICIPAL (VILLA MONTEBELLO)	SAINT-GERMAIN-DE-LIVET	21 740	10 254	27 909	13 981	28	21 782	5 325	-22	14 885	5 877	-32	16 914	5 725	14
1474701	MUSEE ET SITES ARCHEOLOGIQUES	SAINT-PIERRE-SUR-DIVES	965								115	78		187	52	63
1475401	MUSEE PAL EOLATOLOGIQUE	TILLY-SUR-SEUILLES														
1476201	MUSEE MUNICIPAL	TROUVILLE-SUR-MER	9 032		10 056		11				11 381	5 966		11 143	6 695	-2
1477001	MUSEE ET SITES ARCHEOLOGIQUES	VILLERS-SUR-MER	30 500	18 914	26 159	17 709	-14	27 319	17 709	4	23 944	16 818	-12	19 270	14 037	-20
1478201	MUSEE MUNICIPAL	VIRE	16 500	16 500	15 800	15 500	-6	13 000	13 000	-16	15 000	15 000	15	33 229	33 229	122
1479201	MUSEE MUNICIPAL	AVRANCHES	1 772	1 249	2 499	1 780	41	1 963	1 283	-21	1 862	1 354	-5	5 560	4 377	199
1482901	MUSEE MUNICIPAL DE L'AVRANCHIN	AVRANCHES	4 672	522	5 787	631	24	5 404	2 186	-7	1 793	771	-67			
1483201	MUSEE DE LA POMME ET DE LA POIRE	BRICQUEBEC	2 930	675	2 839	631	-3	2 929	870	3	2 771	639	-5	4 330	3 464	56
1483801	MUSEE DE LA POMME ET DE LA POIRE	BRICQUEBEC	672	207	370	370	-45	531	728	44	728	183	37	794	180	9
1484701	MUSEE DE L'ABBAYE	CERISY-LA-FORET	8 547	1 829	7 864	963	-10	7 370	670	-4	6 089	630	-17	6 370	883	5
1485201	MUSEE EMANUEL LIAIS	CHERBOURG	18 053	18 053	20 418	20 418	13	18 393	18 393	-10	22 567	22 567	23	22 480	22 480	0
1485901	MUSEE THOMAS-HENRY	CHERBOURG	18 300	18 300	21 605	21 605	18	14 269	14 269	-34	18 248	18 248	28	18 957	18 957	4
1486201	MUSEE DE LA GUERRE ET DE LA LIBERATION	CHERBOURG	8 869	3 815	13 994		58	8 879	4 453	-37	7 052	3 081	-21	12 282	3 781	74
1486301	MUSEE MUNICIPAL	CHERBOURG	45 222	40 168	56 017	42 023		41 541	37 115		47 887	43 896		53 719	45 218	
1486401	MUSEE MUNICIPAL (Espaces culturels Hippolyte Mars)	COUTANCES	4 724		4 922		4	9 504	7 250	93	4 413	3 270	-54	6 375	5 931	44
1486501	MUSEE D'ART MODERNE RICHARD AMACREON	EQUEURDEVILLE-HANNEVILLE									5 500	5 500				
1486601	MUSEE DU VIEUX GRANVILLE	GRANVILLE	11 991	4 968	11 741	4 718	-2	10 212	4 624	-13	9 218	4 787	-10	13 116	5 676	42
1486701	MUSEE CHRISTIAN DIOR	GRANVILLE	11 648	3 910	10 183		-13	12 581	4 775	24	9 201	4 596	-27	11 923	4 874	30
1486801	MUSEE MUNICIPAL DES BEAUX-ARTS	GRANVILLE	6 544		14 733		125	54 301		269	25 293		-53	30 935	4 631	22
1486901	MUSEE DU BOGAGE NORMAND, FERME DU BOIS JUGAN	GRANVILLE	30 183	8 878	36 657	4 718		77 094	9 403		43 712	9 383		55 974	15 181	
1487001	MUSEE MUNICIPAL	SAINT-LO	9 732	7 141	5 899		-39	4 951		-16	9 367		89			
1487101	MUSEE DU GRANIT	SAINT-LO	7 932	7 141	3 028	1 643		5 053	2 081	67	6 242	2 225	24	5 942	2 853	-5
1487201	MUSEE "Barbey d'Aurevilly"	SAINT-MICHEL-DE-MONTJOIE	1 073	71	1 408	140	31	1 871		33	2 224	94	19	1 238	400	-44
1487301	MUSEE MARITIME DE L'ILE DE TATHOU	SAINT-SAUVEUR-LE-VICOMTE	1 216	310	1 429	596	18	1 573	851	10	47 000		-27	851	175	14
1487401	MUSEE REGIONAL DU CIDRE	SAINT-VAAST-LA-HOUGUE	49 864		51 866		4	52 445		1	4 107	425	-15	4 430	657	8
1487501	MUSEE DU CHATEAU	TORIGNY-SUR-WIRE	8 008	900	11 254		41	4 830		272	1 400	70	17	2 000	1 200	43
1487601	MUSEE DE LA POELERIE	VILLEDIEU-LES-POELES	378	200	323	200	-15	1 200	262	-24	5 798	336	-13	6 193	339	7
1487701	MUSEE DE LA POELERIE	VILLEDIEU-LES-POELES	9 291	517	8 821	546	-5	6 702	262	-24	5 798	336	-13	6 193	339	7

BASSE NORMANDIE

N°REF	ETABLISSEMENTS	LOCALITE	TOTAL 03	GRAT 03	TOTAL 04	GRAT 04	Evolution 04/03 en %	TOTAL 05	GRAT 05	Evolution 05/04 en %	TOTAL 06	GRAT 06	Evolution 06/05 en %	TOTAL 07	GRAT 07	Evolution 07/06 en %
6100101	MUSEE DES BEAUX-ARTS ET DE LA DENTELLE	ALENCON	20 118	10 504	25 543	5 859	27	16 161	6 907	-37	20 430	8 226	26	14 655	4 378	-28
6116901	MUSEE DU CHATEAU DE FLERS	FLERS	5 191	2 852	6 011	3 200	16	5 364	3 013	-11	4 930	2 537	-8	6 053	2 426	23
6121401	MUSEE MUNICIPAL	L'AIGLE	150	150	154	154	NS	820	820	NS	864	847	5	1 046	279	21
6116801	MUSEE MUNICIPAL	LA FERTE-MACE	1 080	1 080	1 232	538	14	825	825	-56	1 480	880	175	847	26	-43
6129301	MUSEE DU PERCHERON	MORTAGNE-AU-PERCHE	843	843	923	923	9	825	825	-11	880	880	7	1 061	1 061	21
6137901	MUSEE DEPARTEMENTAL DES ARTS ET TRADITIONS POPULAIRES DU PERCHE	SAINT-CYR-LA-ROSIERE	15 525	3 511	19 393	5 794	25	22 546	6 774	16	23 796	8 843	6	20 757	8 176	-13
6146401	MUSEE DEPARTEMENTAL D'ART RELIGIEUX	SEES	961	1 299	1 299	801	35	1 351 316	250 209	-38	1 157	356 695	8	1 480	267	28
50	MUSEES		1 278 129	252 933	1 562 275	227 078	13	1 351 316	250 209	9	1 288 652	356 695	8	1 341 452	374 358	18
		nb réponses par année	50	49			moyenne	47		moyenne	50		moyenne	50		moyenne

Chiffres à ne pas diffuser

- Transfert des collections du musée dans le cadre de la rénovation du musée (2002-2008) à l'hôtel Doyen. Les collections sont accessibles au public sous forme d'expositions temporaires.
- Collections permanentes en accès gratuit depuis le 1er janvier 2005. Expositions payantes
- Les visiteurs pour les expositions temporaires et colloques ne sont pas comptabilisés (entrée gratuite)
- Musée intégré au musée de Normandie depuis 1983
- Entrée gratuite pour les visiteurs individuels donc non quantifiable. Fréquentation uniquement des groupes
- Estimation de la fréquentation
- Entrée gratuite pour tout public depuis juillet 2003. Augmentation chiffre de fréquentation grâce à des expositions importantes et à l'anniversaire du débarquement
- En 2003 le musée a accueilli 5 373 visites pour l'exposition temporaire et en 2004, 3 624 visites pour l'exposition temporaire
- Augmentation de la fréquentation en 2005 grâce à l'exposition "Rétrospective du 15 mai au 25 sept 2005"
- Ouverture du musée le 7 juillet 2004
- La gratuité correspond aux journées du patrimoine
- Chiffres de fréquentation pour le musée de la Poélerie et la Maison de la Dentellière
- La fréquentation concerne les 3 musées de la ville (billet jumelé)
- Les gratuits correspondent aux journées du patrimoine

Total des musées répertoriés à partir du panel, du questionnaire et de la liste des musées de France













FRÉQUENTATION DE 2003 à 2007 (Sources : Musées)

N° REF	ETABLISSEMENTS	LOCALITE	TOTAL 03	GRAT 03	TOTAL 04	GRAT 04	Evolution 04/03 en %	TOTAL 05	GRAT 05	Evolution 05/04 en %	TOTAL 06	GRAT 06	Evolution 06/05 en %	TOTAL 07	GRAT 07	Evolution 07/06 en %
2701601	MUSEE NICOLAS POUSSIN	LES ANDELYS	1 248	597	1 839	854	47	2 158	1 199	17	2 648	1 656	23	2 486	2 486	-6
2705601	MUSEE MUNICIPAL	BERNAY	9 498	6 326	6 832	5 677	-28	8 405	6 652	23	9 187	6 020	9	8 119	5 871	-12
2711601	MUSEE DU VERRE ET DE LA PIERRE	CONCHES EN OUCHE	1 869	587	1 948	584	4	2 802	1 149	44	3 886	2 623	39	3 250	1 505	-16
2722901	MUSEE D'EVREUX	EVREUX	13 348	6 201	9 324	6 086	-30	10 718	7 928	15	9 480	9 480	-12	10 865	5 437	15
2711801	MUSEE ARTISANAL ET INDUSTRIEL D'INSTRUMENTS A VENT	LA COUTURE BOUSSEY	777	98	2 322	860	199	2 603	820	12	3 288	852	26	4 217	1 020	28
2737501	MUSEE MUNICIPAL	LOUVERS	4 681	4 681	3 911	3 911	-16	3 553	3 456	-9	7 085	7 048	99	7 106	6 942	0
2746701	MUSEE ALFRED CANAL	PONT-AUDEMER	Fermé		2 011	1 426		3 012	1 847	50	3 774	2 343	25	3 736	2 244	-1
2768101	MUSEE MUNICIPAL A.G. POULAIN	VERNON	7 483	5 516	10 817	8 371	45	9 912	5 425	-8	10 422	7 992	5	9 277	7 286	-11
		BARENTIN	Fermé		Fermé			Fermé			Fermé			Fermé		
7611601	MUSEE DE LA MARINE DE SEINE	CAUDEBEC-EN-CAUX	6 868	2 195	4 943	1 150	-28	6 670	1 887	35	4 288	1 146	-36	4 418	1 689	3
7611602	MUSEE BIOCNET-BRECHOT	CAUDEBEC-EN-CAUX	895	121	1 034		16	2 500	2 100	142	980	434	-61	1 505	779	54
		2 CAUDEBEC-EN-CAUX	7 763	2 316	5 977	1 150		9 170	3 987		5 268	1 580		5 923	2 468	
7621701	CHATEAU-MUSEE DE DIEPPE	DIEPPE	41 684	6 379	44 095	10 351	6	49 673	12 338	13	43 765	10 619	-12	44 580	13 058	2
7611701	PAVILLON FLAUBERT DE CANTELEU	DIEPPEDALLE-CROISSET	778	911	911		17	773	372	-15	1 045	1 045	35	614	614	-41
7623101	MUSEE DE L'AGLOMERATION D'ELBEUF	ELBEUF-SUR-SEINE	8 247	8 247	6 822	6 822	-17	6 738	6 738	-1	6 774	6 774	1	5 526	5 526	-18
7625501	MUSEE LOUIS PHILIPPE DU CHATEAU DIEU	EU	4 932	2 399	12 339	3 014	150	11 882	3 477	-4	12 628	4 456	6	12 691	3 258	0
7625901	MUSEE DES TERRE-NEUVAS ET DE LA PECHE	FECAMP	42 463	24 963	41 685	24 494	-2	30 279	13 841	-27	28 835	12 860	-5	33 481	18 925	16
7625902	MUSEE CENTRE DES ARTS	FECAMP	5 439	4 244	3 265	2 577	-40	Fermé			Fermé			Fermé		
		2 FECAMP	47 902	29 207	44 950	27 071		30 279	13 841		28 835	12 860		33 481	18 925	
7634101	MUSEE DU PRIEUR	HARFLEUR	4 897	4 676	4 500	4 349	-8				3 800	3 645		3 590	3 399	-6
7635101	MUSEE MALRAUX	LE HAVRE	51 305	12 102	50 803	10 743	-1	101 669	28 675	100	35 497	10 864	-65	60 037	18 558	69
7635102	MUSEE DU PRIEUR DE GRAVILLE	LE HAVRE	5 204	3 283	6 543		26	4 931	1 190	-25	5 371	4 204	9	Fermé	Fermé	
7635103	MUSEE DE L'ANCIEN HAVRE	LE HAVRE	4 890		3 053		-38	Fermé			Fermé			Fermé		
7635105	MUSEE LA MAISON DE L'ARMATEUR	LE HAVRE	182	182	471	471	159	Fermé			4 803	2 902		11 674	4 624	143
7635104	MUSEUM D'HISTOIRE NATURELLE	LE HAVRE	32 639	32 639	27 508	27 508	-16	23 103	23 103	-16	19 828	19 828	-14	13 787	13 787	-30
		5 LE HAVRE	42 915	48 206	37 576	38 722		129 703	52 968		65 499	37 798		85 498	36 969	
7638401	MUSEE MUNICIPAL	LILLERONNE	1 712	890	2 042	1 030	19	1 933	1 165	-5	1 903	1 332	-2	2 367	1 866	24
7641201	MUSEE DES TRADITIONS ET DES ARTS NORMANDS	MARTAINVILLE EPREVILLE	20 317	10 971	16 440	9 641	-19	17 306	8 681	5	20 340	10 812	18	16 608	9 002	-18
7645201	MUSEE DES SAPEURS-POMPIERS DE FRANCE	MONTVILLE	11 862	4 959	9 431	3 312	-20	6 435	1 960	-32	7 273	2 117	13	7 792	1 944	7
7646201	MUSEE JEAN-BAPTISTE MATHON	NEUFCHATEL-EN-BRAY	1 839	1 364	2 064	1 542	12	1 913	1 358	-7	2 521	2 072	32	2 127	1 664	-16
7647401	MUSEE INDUSTRIEL DE LA CORDERIE VALLOIS	NOTRE-DAME-DE-BONDEVILLE	12 292	8 393	10 643	7 573	-13	8 513	6 321	-20	9 938	5 193	17	9 499	6 989	-4
7647301	ECOMUSEE DE LA BASSE SEINE	NOTRE-DAME-DE-BLIQUETUIT	32 837	6 893	25 938	6 207	-21	32 588		26	25 559		-22	50 215	14 846	96
7649701	MUSEE PIERRE CORNEILLE	LE PETIT COURONNE	3 012	2 073	3 446	2 348	14	3 268	2 363	-5	6 110	4 643	87	3 932	3 030	-36
7654002	MUSEE NATIONAL DE L'EDUCATION	ROUEN	13 597	9 954	12 663	9 653	-7	12 763		1	11 334	6 776	-11	12 684	6 783	12
7654003	MUSEE FLAUBERT ET D'HISTOIRE DE LA MEDECINE	ROUEN	7 263	4 802	6 318	3 779	-13									
7654004	MUSEE DES ANTIQUITES DE LA SEINE MARITIME	ROUEN	24 340		34 157	30 634	40	22 361	20 260	-35	19 512	17 526	-13	29 119	26 261	49
7654005	MUSEE DES BEAUX-ARTS	ROUEN	71 928	34 279	80 047	43 716	11	87 167	50 931	9	153 199	64 708	76	93 335	53 596	-39
7654006	MUSEE LE SECQ DES TOURNELLES	ROUEN	11 992	5 546	12 127	5 501	1	13 043	7 061	8	11 748	6 081	-10	15 049	8 223	28
7654007	MUSEUM D'HISTOIRE NATURELLE	ROUEN	Fermé. Raison sécurité		Fermé. Raison sécurité			Fermé. Raison sécurité			Fermé. Raison sécurité			78 673	60 096	
7654009	MUSEE PIERRE CORNEILLE	ROUEN	2 309	1 618	2 181	1 400	-6	1 068	536	-51	6 567	6 567	515	2 959	2 959	-55
7654010	MUSEE DE LA CERAMIQUE	ROUEN	11 069	6 364	11 991	6 686	8	10 453	5 871	-13	12 785	6 826	22	9 202	4 400	-28
		8 ROUEN	142 489	62 563	159 484	101 369		153 693	89 501		222 911	114 103		247 030	165 774	
7662401	MUSEE DE L'HORLOGERIE ALIERMONTAISE	SAINT NICOLAS D'ALIERMONT	671	155	659	234	-2	513	297	-22	670	408	31	5 134	1 152	666
7674201	MUSEE VICTOR HUGO	VILLEQUIER	13 536	7 064	12 660	6 531	-6	13 358	7 897	6	13 649	8 678	2	12 921	7 923	-5
7675801	MUSEE MUNICIPAL	YVETOT	735	137	786	327	7	1 072	255	36	1 377	474	28			
41	MUSEES		490 638	230 903	490 590	259 362	11	521 973	241 995	7	529 635	257 140	25	600 129	330 763	25
			41		41		moyenne	40		moyenne	41		moyenne	41		moyenne
			nb révisions par année													

Chiffres à ne pas diffuser

## HAUTE NORMANDIE

-  Le musée est devenu payant au 1er avril 2003. Fermeture pour travaux du 1er novembre 2003 au 21 février 2004
-  Le musée a été fermé de janvier à septembre 2003
-  Musée actuellement en reconstruction, seule la section textile est actuellement visible, cependant, diverses expositions temporaires sont proposées au public
-  Le musée a ouvert ses portes au public le 10 juillet 2004
-  Réouverture le 1er septembre 2003 après fermeture pour travaux de 2000 à 2003. En 2004 ouverture du 15 mars au 2 novembre
-  Fermeture du musée le 1er septembre 2004
-  Le musée a fermé ses portes le 1er août 2004. Il semblerait que la fermeture soit définitive
-  Fréquentations 2003 et 2004 correspondent aux journées du patrimoine car le musée a fermé en 2003 pour travaux. Réouverture en septembre 2006
-  Baisse de la fréquentation en 2005 due à l'avarie survenue sur la roue hydraulique qui a stoppé le fonctionnement en mai et juin, occasionnant une importante perte de scolaires plus nombreux à cette période
-  Augmentation de la fréquentation 2006 grâce à l'exposition Miroir du Temps Chefs-d'œuvre des musées de Florence
-  Ouverture du musée le 23 février 2007

*Total des musées répertoriés à partir du panel, du questionnaire et de la liste des musées de France*



FRÉQUENTATION DE 2003 à 2007 (Sources : Musées, DRAC, Observatoire régional du tourisme de la région)

N°REF	ETABLISSEMENTS	LOCALITE	TOTAL 03	GRAT 03	TOTAL 04	GRAT 04	Evolution 04/03 en %	TOTAL 05	GRAT 05	Evolution 05/04 en %	TOTAL 06	GRAT 06	Evolution 06/05 en %	TOTAL 07	GRAT 07	Evolution 07/06 en %
4401001	MUSEE DES MARAIS SALANTS	BATZ-SUR-MER						17 226	971		15 016	1 677	-13	15 991	1 718	6
4401501	MUSEE DE LA FEVE, CRECHES & TRADITIONS POPULAIRES	BLAIN	3 779	568	1 289	175	-66	Fermé	Fermé		591	83		2 031	417	244
4402101	MUSEE DU PAYS DE RETZ	BOURGNEUF EN RETZ	4 993	513	5 712	1 228	14	5 410	1 198	-5	6 167	Fermé	14	Fermé	Fermé	
4403001	MUSEE MUNICIPAL	CHATEAUBRIANT	Fermé	Fermé	Fermé	Fermé		Fermé	Fermé		Fermé	Fermé		Fermé	Fermé	
4406001	MUSEE DU PAYS DE GUERANDE	GUERANDE	23 385	3 203	23 733	3 020	1	22 246	5 151	-6	21 793	4 627	-2	25 780	7 128	18
4410001	MUSEUM	NANTES	59 639	45 483	77 402	53 133	30	80 995	62 329	5	51 923	39 580	-36	103 414	78 940	9
4410002	MUSEE DES BEAUX-ARTS	NANTES	144 075	91 766	83 501	83 501	-42	121 147	75 037	45	94 960	62 905	-22	284 631	104 738	
4410004	MUSEES DU CHATEAU DES DUCS DE BRETAGNE	NANTES	68 420	18 036	Fermé	Fermé		Fermé	Fermé		Fermé	Fermé		Fermé	Fermé	
4410007	MUSEE DEPARTEMENTAL THOMAS DOBREE	NANTES	25 036	19 700	35 751	27 837	43	26 210	21 500	-27	27 389	21 166	4	31 476	26 655	15
4410008	MUSEE DEPARTEMENTAL THOMAS DOBREE	NANTES	297 170	174 955	198 654	80 970	-1	228 352	158 866	-8	174 242	123 651		43 220	36 421	248
4416002	MUSEES DU PARC NATUREL REGIONAL DE BRIERE	SANT-JOACHIM	11 976	859	11 878	859	-1	10 972	1 153	-8	12 414	2 510	13	12 414	2 510	
4417701	MUSEE DU VIGNOLE NANTAIS	LE PALLET	4 391	831	5 059	1 368	15	5 712	1 685	13	6 807	2 196	19	6 843	1 623	-2
4418401	ECOMUSEE DE ST NAZAIRE	ST NAZAIRE	125 141	125 141	94 894	93 840	-24	80 834	78 410	-15	72 364	70 225	-10	91 570	89 093	27
4900701	MUSEE DES BEAUX-ARTS	ANGERS	Fermé	Fermé	97 920	53 235		83 768	58 872	-14	74 163	50 875	-11	72 705	45 369	-2
4900704	GALERIE DAVID D'ANGERS*	ANGERS	25 264	18 236	22 253	16 075	-12	23 070	16 266	4	23 857	16 996	3	20 055	13 297	-16
4900702	MUSEE PINCE	ANGERS	16 154	10 622	12 221	8 565	-24	2841	1748	-77	Fermé	Fermé		Fermé	Fermé	
4900703	MUSEE JEAN LURCAT & DE LA TAPISSERIE CONTEMPORAINE	ANGERS	57 323	42 603	52 993	38 847	-8	50 767	36 575	-4	56 741	43 474	12	46 582	33 077	-18
4900708	MUSEUM DES SCIENCES NATURELLES	ANGERS	15 235	10 638	15 400	12 187	-8	13 887	11 107	-10	11 295	8 830	-19	14 553	11 207	29
4901801	MUSEE D'ART ET D'HISTOIRE	ANGERS	113 976	82 105	200 787	128 910	4	174 333	124 568	-50	166 056	120 175	46	153 895	102 950	24
4902101	MUSEE JOSEPH DENAIS	BEAUFORT-EN-VALLEE	5 987	1 104	6 255	1 192	4	3 136	1 192	-50	4 571	1 068	46	5 683	1 210	24
4909004	MUSEE DU TEXTILE	CHOLET	11 176	5 455	13 292	7 312	62	11 783	6 860	-11	10 197	5 404	-46	12 247	6 880	20
4909005	MUSEE D'ART ET D'HISTOIRE	CHOLET	13 421	10 912	10 150	8 194	-24	12 133	10 634	20	15 088	13 155	24	14 628	13 073	-3
4923401	MUSEE JULES DESBOIS	PARCAY LES PINS	2 307	969	2 857	1 972	24	3 230	1 682	13	3 420	1 945	6	5 432	2 384	59
4929201	MUSEE DE LA VIGNE ET DU VIN D'ANJOU	ST LAMBERT-DU-LATTAY	8 634	1 516	8 241	2 171	-5	6 336	2 077	-23	6 521	1 727	3	6 356	1 380	-3
4929202	CHATEAU-MUSEES DE SAUMUR	SAUMUR	86 505	17 288	61 090	10 504	-29	Fermé	Fermé		30 078	31 877	9 048	31 877	9 048	6
4935301	MUSEE DE L'ARDOISE	TRELAZE	7 835	2 350	8 401	743	7	13 600	4 400	62	15 500	5 700	14	10 400	900	-33
5300301	MUSEE DES TISSERANDS MAYENNAIS	AMBIERRES-LES-VALLEES	437	51	792	88	81	720	63	-9	889	91	23	806	149	-9
5306201	MUSEE MUNICIPAL	CHATEAU-GONTIER	363	289	Fermé	Fermé		Fermé	Fermé		Fermé	Fermé		Fermé	Fermé	
5307701	MUSEE COMMUNAL ROBERT TATIN	COSSE LE VIVIER	18 469	2 101	17 255	2 116	-7	16 705	2 544	-3	16 504	2 679	-1	17 431	2 911	6
5309601	MUSEE MUNICIPAL	ERNEE	Fermé	Fermé	Fermé	Fermé		Fermé	Fermé		Fermé	Fermé		Fermé	Fermé	
5312201	MUSEE ARCHEOLOGIQUE DEPARTEMENTAL	JUBLAINS	34 125	21 389	35 303	22 446	3	33 588	22 575	-5	32 645	23 223	-3	32 430	23 141	-1
5313001	MUSEE DU VIEUX CHATEAU	LAVAL	12 370	8 316	26 131	19 364	111	16 489	12 109	-37	23 896	17 295	45	28 135	17 033	18
5313002	MUSEE DES SCIENCES	LAVAL	53 130	9 524	25 122	19 695	164	23 267	12 976	-7	22 079	16 649	-5	33 814	28 657	53
5314701	MUSEE DU CHATEAU	MAYENNE	21 894	15 469	51 253	39 059		39 756	25 085		45 975	33 944		61 949	45 630	
5318801	MUSEE DE L'ARDOISE ET DE LA GEOLOGIE	RENAZE	2 474	1 200	2 333	620	-6	Fermé	Fermé		Fermé	Fermé		Fermé	Fermé	
7207101	MUSEE MUNICIPAL	CHATEAU-DU-LOIR	Fermé	Fermé	Fermé	Fermé		Fermé	Fermé		Fermé	Fermé		Fermé	Fermé	
7218199	MUSEE VERT VERON-DE-FORBONNAIS	LE MANS	15 841	2 120	16 624	2 084	5	13 172	7 392	-21	12 474	10 178	-5	17 071	9 708	37
7218101	MUSEE DE TESSE	LE MANS	23 212	0	25 672	2 084	11	30 738	3 987	20	28 797	14 312	-6	28 135	17 033	18
7218102	MUSEE DE LA REINE BERENGERE	LE MANS	5 494	0	6 386	2 249	16	6 718	3 044	5	6 671	3 090	-1	33 814	28 657	53
7226901	BIBLIOTHEQUE-MUSEE	LE MANS	44 547	2 120	48 682	4 333		50 628	14 424		47 942	27 580		61 949	45 630	
8501201	ECOMUSEE DU MARAIS BRETON VENDEEN	SANT-CALAIS	5 000	5 000	Fermé	Fermé		Fermé	Fermé		Fermé	Fermé		Fermé	Fermé	
8504601	MUSEE ORNITHOLOGIQUE PAYRAUDEAU	LA BARRE-DE-MONTS	28 294	10 562	30 686	10 264	8	29 810	9 277	-3	30 530	9 736	2	29 005	9 424	-5
8508701	CENTRE MINIER	LA-CHAIZE-LE-VICOMTE	816	816	655	655	-20	558	558	-15	828	828	48	481	469	-42
8509201	MUSEE VENDEEN	FAYMOREAU-LES-MINES	26 987	7 800	29 268	8 208	8	26 741	6 108	-9	27 092	5 399	1	30 127	6 662	11
8510801	MUSEE DES TRADITIONS	FONTENAY-LE-COMTE	7 032	4 756	4 043	2 744	-43	5 547	4 032	37	5 888	4 694	6	5 438	3 395	-19
8512901	HISTORIAL DE LA VENDEE	LES LUCS-SUR-BOULOGNE	5 339	207	5 899	427	10	4 760	181	-19	4 536	248	-5	69 153	24 634	19
8514601	MUSEE DU NORD VENDEE	MONTEAIGU	365	365	Préfiguration	Préfiguration		Préfiguration	Préfiguration		1 705	1 705		Fermé	Fermé	
8515401	MUSEE NATIONAL DES DEUX VICTOIRES	MOUILLEUR-EN-PAREDS	3 696	1 460	3 468	1 539	-6	2 848	1 008	-18	3 862	2 140	36	3 565	2 067	-8
8516301	MUSEE DE LA CONSTRUCTION NAVALE ARTISANALE	NOIRMOUTIER	14 347	1 143	14 334	1 180	0	7 376	826	-49	7 649	912	4	10 237	444	34
8516302	MUSEE DU CHATEAU	NOIRMOUTIER	44 720	3 602	45 018	3 412	1	44 420	2 923	-1	38 102	976	-14	22 451	2 890	-41
		NOIRMOUTIER	59 067	4 751	59 352	4 592		51 796	3 749		45 751	1 888		32 688	3 134	

N°REF	ETABLISSEMENTS	LOCALITE	TOTAL 03	GRAT 03	TOTAL 04	GRAT 04	Evolution 04/03 en %	TOTAL 05	GRAT 05	Evolution 05/04 en %	TOTAL 06	GRAT 06	Evolution 06/05 en %	TOTAL 07	GRAT 07	Evolution 07/06 en %
8519101	MUSEE MUNICIPAL	LA-ROCHE-SUR-YON	7 889	7 889	12 820	12 820	63	8 799	8 799	-31	11 058	11 058	26	8 395	8 395	-24
8519401	MUSEE DE L'ABBAYE SAINTE-CROIX	LES SABLES DOLONNE	15 182	10 554	15 506	11 234	2	19 512	14 350	26	17 470	12 645	-10	20 725	16 173	19
8522801	MUSEE LA BOURRIERE DU BOIS-JUQUAUD	SAINTE-HILAIRE-DE-RIEZ	3 429	1 925	23 349	10 361	-9	21 279	11 501	-9	22 788	12 183	7	23 808	11 208	5
8528401	MUSEE MILCENDEAU-JEAN YOLE	SOULLANS			4 360	2 721	27	4 869	3 430	12						
53	MUSEES		1 008 786	527 421	999 690	476 879	10	919 545	529 984	-5	921 542	526 963	3	1 289 163	697 796	18
		nb réponses par année	50		51		moyenne	51		moyenne	51		moyenne	52		moyenne

Chiffres à ne pas diffuser  
 Appellation M de F en 2004  
 Appellation en 2005  
 Musée national

Musée fermé le 1er juillet 2004 pour travaux de mise en conformité électrique et incendie. Réouverture le 1er juillet 2006.

Une partie du muséum est fermé pour travaux ce qui explique la baisse de la fréquentation en 2006 et 2007. Réouverture le 19 mars 2008  
 fréquentation des expositions car le musée est fermé pour travaux. Réouverture le 9 février 2007

Un des musées qui fait partie du PNR (musée de Kerihinet (Saint-Lyphard) est en accès libre depuis avril 2007, ce qui explique la forte progression de la fréquentation 2007

Le musée des Beaux-Arts a été fermé de 1999 à mai 2004. Réouverture en juin 2004. La liste des musées de France regroupe les deux institutions

Le musée a fermé ses portes depuis le 1er avril 2005 pour restauration. Réouverture prévue en 2010.

Musée fermé depuis fin 2006. Réouverture prévue en 2010

Château fermé en raison des travaux liés à la reconstruction du rempart Nord-Ouest depuis mars 2004, fréquentation du site et expositions temporaires en 2006 et 2007

Fermeture définitive en juillet 2005 de la salle d'exposition du musée la Chapelle Saint-Julien, ce qui explique la baisse de fréquentation

Le musée est fermé au public, le CCSTI présente une partie des collections scientifiques (MdF) lors des expositions temporaires qu'il organise

Musée fermé - exposition en 2003 qui a accueilli 5 000 visiteurs gratuits

Réouverture du musée au public le 26 juin 2006

Organisation d'une exposition gratuite en 2003 et de deux expositions gratuites en 2006

Baisse de la fréquentation en 2007 en raison de travaux

Baisse de la fréquentation en 2005 car les collections permanentes n'ont pas été présentées pour des raisons de reconstruction du musée. Fréquentation expositions temporaires en 2006 et en 2007

Total des musées répertoriés à partir du panel, du questionnaire et de la liste des musées de France

FRÉQUENTATION DE 2003 à 2007 (Sources : Musées, CDT)

N° REF	ETABLISSEMENTS	LOCALITE	TOTAL 03	GRAT 03	TOTAL 04	GRAT 04	Evolution 04/03 en %	TOTAL 05	GRAT 05	Evolution 05/04 en %	TOTAL 06	GRAT 06	Evolution 06/05 en %	TOTAL 07	GRAT 07	Evolution 07/06 en %
0209301	MUSEE DE LA COOPERATION FRANCO-AMERICAINE	BLERANCOURT	4 668	2 708	3 826	2 007	-18	1 653	726	-57	Fermé	Fermé		Fermé		
0216801	MUSEE JEAN DE LA FONTAINE	CHATEAU THIERRY	11 040	3 152	10 636	4 044	-4	10 733	3 676	1	10 139	3 737	-6	10 179	3 632	0
0217301	MUSEE-BIBLIOTHEQUE	CHAUNY	Non comptabilisé		1 880	1 880		2 750	2 750	46	2 550	2 550	-7	2 800	2 800	10
0238101	MUSEE ALFRED DESMARAIS	HIRSON	973	973	674	674	-31	1 285	1 285	91				1 458	1 458	
0230401	MUSEE JEANNE D'ABOVILLE	LA FERRE	711	313	475	180	-33	412	105	-13	509	188	24	225	225	67
0240802	FAMILISTERE DE GUISE	GUISE	20 052		23 000		15	22 951		0	25 569	1 174	11	28 482		11
0240801	MUSEE ARCHEOLOGIQUE DE LA VILLE DE LAON	LAON	5 131	3 338	5 918		15	7 186	5 469	21	6 506	4 788	-9	6 135	4 796	-6
0257401	MUSEE MONSIEUR PIGNEAU DE BEHAINE	ORIGNY-EN-THIERACHE	250	250							140	140				-100
0268401	MUSEE DE LA VIE RURALE ET FORESTIERE	SAINT MICHEL EN THIERACHE									3 187					
0268101	MUSEE ENTOMOLOGIQUE	SAINT-QUENTIN	10 541	7 397	8 822	6 617	-16	7 980	3 630	-10	8 472		6	9 519	6 065	12
0268102	MUSEE ANTOINE LECUYER	SAINT-QUENTIN	11 586	7 020	10 204	6 597	-12	13 484	7 344	32	11 540	5 870	-14	10 253	5 156	-11
		2 SAINT-QUENTIN	22 127	14 417	19 026	13 214		21 464	10 974		20 012	5 870		19 772	11 221	
0272201	MUSEE MUNICIPAL	SOISSONS	23 771	23 771	21 608	21 608	-9	27 739	27 739	28	28 547	28 547	3	29 602	29 602	4
0273801	MUSEE DE LA RESISTANCE ET DE LA DEPORTATION	TERGNIERS	5 630	6 642	6 642		18	3 915		-41	10 106	4 184	158	12 015	8 332	19
0278901	MUSEE DE LA THIERACHE	VERVINS	6 000	6 000	6 000	6 000	0	6 000	6 000	0	2 752	2 752	-54	1 551	1 551	-44
0281001	MUSEE ALEXANDRE DUMAS	VILLERS-COTTERETS	2 718	433	2 202	1 448	-23	1 704	1 096	-23	1 425		-16	1 787		25
6002901	MUSEE DE LA CERAMIQUE ARCHITECTURALE ET INDUSTRIELLE	AUNEUIL	Fermé	Fermé	Fermé	Fermé		Fermé	Fermé		Fermé	Fermé		Fermé	Fermé	
6005701	MUSEE DEPARTEMENTAL DE L'OISE	BEAUVAIS	15 637	9 051	15 669	10 948	0	14 467	10 381	-8	14 548	10 775	1	21 188	21 188	46
6010401	MUSEE ARCHEOLOGIQUE DE LA REGION DE BRETEUIL	BRETEUIL	2 371		Fermé	Fermé		Fermé	Fermé		Fermé	Fermé		3 805	2 332	
6014301	MUSEE PILLON	CHAJUMONT-EN-VEXIN									300	300				
6015901	MUSEE NATIONAL DU CHATEAU	COMPIEGNE	113 140	75 154	97 484	59 034	-14	96 972	55 467	-1	71 048	40 810	-27	81 868	46 420	15
6015903	MUSEE NATIONAL DE LA VITICULTURE ET DU MOULINAGE	COMPIEGNE	Voir musée national	Voir musée national	Voir musée national	Voir musée national		Voir musée national	Voir musée national		Voir musée national	Voir musée national		Voir musée national	Voir musée national	
6015904	MUSEE VIVANEL	COMPIEGNE	7 557	6 532	7 522	6 257	0	8 588	7 635	14	10 391	9 472	21	15 639	14 895	51
6015905	MUSEE DE LA FIGURINE HISTORIQUE	COMPIEGNE	9 431	5 244	8 983	4 742	-5	9 179	4 912	2	9 631	5 900	5	9 923	6 455	3
		4 COMPIEGNE	130 128	86 930	113 989	70 033		114 736	68 014		91 070	56 182		107 430	67 770	
6017501	MUSEE GALLE JULLET	CREIL	4 070	2 074	4 359	2 904	7	4 561	2 118	5	5 598	3 196	23			
6017601	MUSEE DU VALOIS ET DE L'ARCHERIE	CREPY-EN-VALOIS	3 710	1 064	5 504	1 672	48	5 642	1 832	3	6 891	4 045	22			
6047101	MUSEE DU NOYONNAIS	NOYON	3 345	2 403	2 589	1 201	-23	2 864		11						
6047103	MUSEE CALVIN	NOYON	3 090	1 448	2 813	1 018	-9	2 975		6						
		2 NOYON	6 435	3 857	5 402	2 219		5 839								
6061202	MUSEE D'ART ET D'ARCHEOLOGIE	SENLIS	11 937	5 968	3 792	1 805	-68	10 367	4 014	173	4 454	1 336	-57	3 234		-27
6061203	MUSEE DE LA VENERIE	SENLIS	9 288	3 715	1 781	1 781	-20	5 470	4 867	207	3 505	1 276	-36	7 065		102
		2 SENLIS	21 225	9 683	5 573	1 825		15 837	8 881		7 959	2 612		10 299	0	
8000101	MUSEE BOUCHER DE PERTHES	ABBEVILLE	13 542	13 542	14 997	5 107	11	9 147		-39	10 666	6 898	17	8 716	3 230	-18
8002101	MUSEE DE PICARDIE	AMIENS	56 967	32 661	48 424	34 137	-15	50 467	35 180	4	56 524	11 205	12	46 511	34 009	-18
8002102	MUSEE DE L'HOTEL DE BERNY	AMIENS	2 993	2 716	2 954	2 740	-1	2 827	2 755	-4	475	139	-83			
8002103	MUSEE D'HISTOIRE NATURELLE	AMIENS	Fermé	Fermé	Fermé	Fermé		Fermé	Fermé		Fermé	Fermé		Fermé	Fermé	
		3 AMIENS	59 960	35 377	51 378	36 877		53 294	37 935		56 999	11 344		46 511	34 009	
8025301	MUSEE LOMBART	DOULLENS	Fermé	Fermé	Fermé	Fermé		Fermé	Fermé		Fermé	Fermé		Fermé	Fermé	
8062001	MUSEE A. DAMICOURT	PERONNE	1 600	1 600	1 541	1 541	-4	783	783	-49	1 181	1 181	51			
8062002	HISTORIAL DE LA GRANDE GUERRE	PERONNE	72 333	6 049	76 961		6	73 094		-5	83 371	8 861	14	74 030	67 533	-11
		2 PERONNE	73 935	7 649	78 502	1 541		73 877	783		84 552	10 042		74 918	68 421	
8071601	MUSEE DEPARTEMENTAL DE L'ABBAYE	SAINTRICQUIER	19 167	19 167	18 037	18 037	-6	22 516	22 516	25				17 182	17 182	
37	MUSEES		453 251	246 349	415 297	202 218	-8	427 708	212 280	14	425 146	189 097	4	425 534	285 965	-3
		nb réponses par année	35	34	34	34	moyenne	34	34	moyenne	36	36	moyenne	35	35	moyenne

Chiffres à ne pas diffuser

Musée national









- Perturbation de la fréquentation des années 2003 et 2004 à cause d'une intoxication au monoxyde de carbone. Période de fermeture ou de visites partielles du musée.
- Le musée est en totale réorganisation depuis 4 ans
- Le musée a été fermé pour travaux du 27 octobre 2003 au 30 juin 2004 (lettre en date du 26/09/05).
- Musée et l'Arsenal qui est une salle d'expositions temporaires et un lieu pour les animations pédagogiques depuis 1995
- En 2005, le musée a été fermé en janvier, février, avril et mai
- Le décompte exact des visiteurs n'est pas possible en raison de la gratuité de toutes les manifestations du musée. Fréquentation des expositions temporaires organisées par la mairie. Musée fermé au public, collections de la sté archéologique en caisse.
- Musée fermé. Fréquentation ateliers hors les murs, nuits des musées et journées du patrimoine en 2007
- Musée entièrement gratuit depuis le 1er septembre 2007
- Les entrées gratuites comprennent, les journées du Patrimoine et les Rendez-vous de Septembre. En 2004, les Rendez-vous de Septembre n'ont pas eu lieu. Le musée de la Vénérie a été fermé pour travaux entre avril et août 2005.  
Le musée d'archéologie est fermé au public depuis juin 2007 réouverture prévue en 2009
- Institution d'un droit d'entrée en 2004
- Musée fermé depuis le 26 mars 2006 pour préparation aux travaux de rénovation
- Les collections ne sont pas présentées au public. Le muséum est considéré pour l'instant comme étant un département du musée de Picardie
- Musée fermé au public pour des raisons de sécurité. 2005 : Fin des travaux en cours. Recollement en cours.
- Baisse de la fréquentation en raison des travaux de bâtiment qui perturbent le bon accès au musée

*Total des musées répertoriés à partir du panel, du questionnaire et de la liste des musées de France*

FRÉQUENTATION DE 2003 à 2007 (Sources : Musées, Bilan CRT 2005 et 2006)

N° REP	ETABLISSEMENTS	LOCALITE	TOTAL 03	GRAT 03	TOTAL 04	GRAT 04	Evolution 04/03 en %	TOTAL 05	GRAT 05	Evolution 05/04 en %	TOTAL 06	GRAT 06	Evolution 06/05 en %	TOTAL 07	GRAT 07	Evolution 07/06 en %
1601501	MUSEE DES BEAUX-ARTS	ANGOULEME		Fermé		Fermé			Fermé			Fermé			Fermé	
1601502	ATELIER -MUSEE DU PAPIER	ANGOULEME	10 396	10 396	7 970	7 970	-23	14 042	14 042	76	9 018	9 018	-36	9 718	9 718	8
1601503	MUSEE ARCHEOLOGIQUE ET HISTORIQUE	ANGOULEME	420	420	517	517	23									
1601504	MUSEE DE LA BANDE DRESSINEE - CENTRE NATIONAL DE LA BANDE DRESSINEE ET DE L'IMAGE	ANGOULEME	47 641	47 641	50 993	3 451	7	52 253	2 518	2	29 926	2 775	-43			
			58 457	10 816	59 480	11 938		66 295	16 560		38 944	11 793				
1610201	MUSEE MUNICIPAL DE COGNAC + Annexe	COGNAC	11 727	9 565	21 725	15 837	85	18 139	11 200	-17	23 320	14 067	29	29 962	20 401	28
1700401	MUSEE NAPOLEONNIEN ET MUSEE AFRICAIN (annexes du musée national des châteaux de Malmaison et de Bois Préau)	LE DAX	44 530	28 247	37 090	23 176	-17	41 801	20 953	13	23 091	10 946	-45	28 551	14 632	24
1715302	MUSEE DE LA MYTILICULTURE	ESNANDES	2 959	158	4 285	73	45	4 104	114	-4	4 431	126	8	12 967	6 707	17
1716801	MUSEE REGIONAL DE FOURAS	FOURAS	10 000		10 065	1 154	1	10 380	5 000	3	11 045	5 077	6			
1721801	MUSEE CAPPON	MARANS	105	15	376	4	258	518	23	38	29 686	2 902	-12	30 430	3 510	3
1729802	MUSEE MAISON DE PIERRE LOTI	ROCHEFORT	33 727	1 645	33 321	2 644	-1	33 672	2 296	1	33 801	4 115	4 115	25 649	20 626	NS
1729803	HOTEL HEBRE DE ST-CLEMENT -MUSEE D'ART ET D'HISTOIRE	ROCHEFORT	33 727	Fermé	33 321	2 644		33 672	2 296		33 801	7 017		56 079	24 136	
1730002	MUSEE DU NOUVEAU MONDE	LA ROCHELLE	10 105	5 340	10 118		0	9 622	5 277	-5	10 904		13	8 986	5 048	-18
1730003	MUSEE DES BEAUX-ARTS	LA ROCHELLE	8 300	2 173	8 493		2	7 743	5 163	-9	7 434		-4	7 076	5 224	-5
1730004	MUSEE D'ORBIGNY-BERNON	LA ROCHELLE	8 720	6 968	7 351		-16	12 141	6 561	65				8 667	7 133	
1730005	MUSEE PROTESTANT	LA ROCHELLE	1 720	214	2 075	629	21	2 073	573	0	2 368	862	14	2 070	656	-13
1730006	MUSEUM D'HISTOIRE NATURELLE	LA ROCHELLE	17 746	17 746	Fermé			Fermé			Fermé			10 549	6 201	
			46 591	32 439	28 037	629		31 579	17 574		27 032	5 585		37 348	24 264	
1734701	MUSEE MUNICIPAL DES CORDELIERS	SAINTE-JEAN-D'ANGELY	2 094		3 784	1 906	81				3 544	2 483		3 751	2 645	6
1736901	MUSEE ERNEST COGNACQ	SAINTE-MARTIN-DE-RE	12 281	4 322	9 853		-20				2 371	1 192		15 561	4 741	NS
1738501	MUSEE OLERONAIS ALIENOR DAQUITAINE	ST-PIERRE-DOLERON	2 375		Fermé						11 427	2 312		12 845	2 793	12
1741501	MUSEE DE L'ECHIVINAGE	SAINTE	8 614	6 759	4 856	3 907	-44	4 797	3 897	-1	4 275	2 487	-11	15 965	9 310	273
1741502	MUSEE DU PRESIDAL	SAINTE	3 645	2 528	2 860	2 267	-22	2 977	2 462	-4	2 452	1 241	-18	2 880	2 073	17
1741503	MUSEE ARCHEOLOGIQUE	SAINTE	33 023	31 613	35 613	34 143	8	40 522	39 059	14	38 452	37 027	-5	63 473	62 100	65
1741504	MUSEE REGIONAL DUPUY MESTREAU	SAINTE	2 820	1 869	2 933	2 233	4	3 348	2 576	14	2 948	1 838	-12	3 757	2 126	27
			48 102	42 765	46 262	42 550		51 644	47 994		48 127	42 593		86 075	75 500	
7904201	MUSEE DES TUMULUS DE BOUGON	BOUGON	30 800	5 685	31 299		2	28 798	6 186	-8	24 109	6 559	-16	26 775	7 068	11
7904901	MUSEE MUNICIPAL	BRESSUIRE	8 040	8 040	3 445	3 445	-57	3 870	3 870	12	4 118	4 118	6	4 203	4 203	2
7919102	MUSEE D'HISTOIRE NATURELLE	NIORT		Fermé												
7919103	MUSEE ETHNOGRAPHIQUE DU DONJON	NIORT	11 731		Fermé											
7919104	MUSEE BERNARD AGESCI	NIORT		Fermé												
			11 731											13 865	10 070	
7920201	MUSEE D'ART ET D'HISTOIRE GEORGES TURPIN	PARTHENAY	6 500	6 500	5 900		-9	5 185	4 315	-12	6 383	5 601	23	6 622	5 865	4
7921601	CONSERVATOIRE DU MACHINISME AGRICOLE	PRAHECQ	7 800	1 940	7 000		-10	8 252	153	18	8 274	1 571	0			
7932901	MUSEE HENRY BARRE	THOUARS	1 015	700	1 017	730	0	1 234		21	1 664	1 046	35	1 646	1 416	-1
8606603	MUSEE DE LA MOTO, DE L'AUTOMOBILE ET DU VELO	CHATELLERAULT	23 536	13 651	12 277		-48	10 832	5 963	-12	11 823	1 734	9	11 742	6 997	-1
8606602	MUSEE MUNICIPAL DE L'HOTEL DE SULLY	CHATELLERAULT	3 028	1 606	3 028		0	392	27	-87	1 192	1 181	204			
			26 564		15 305			11 224	5 990		13 015	2 915		11 742	6 997	
8607001	MUSEE DES TRADITIONS POPULAIRES	CHAUIGNY	9 071	3 270	8 897		-2	10 805	5 277	21	9 071		-16	16 009	6 686	76
8607801	MUSEE MUNICIPAL DE CIVRAY	CIVRAY	425	425	805	805	89	509	509	-37	425	425	-17	478	478	12
8613701	MUSEE CHARBONNEAU-LASSAY	LOUDUN	360	151	433		20	435	203	0	316	124	-27	303	125	-4
8614001	MUSEE DE LA PREHISTOIRE RAYMOND TOUCHARD	LUSSAC-LES-CHATEAUX														
8616502	MUSEE MUNICIPAL DE LA MAISON-DIEU	MONTMORILLON		Fermé	1 500											
8619406	COLLECTION D'HISTOIRE NATURELLE - CCSTI	POITIERS	77 673	50 260	93 811	68 544	21	86 962		-7	59 127	32 636	-32	59 000	40 500	0
8619404	MUSEE DU BAPTISTERE SAINT-JEAN	POITIERS	14 289		24 229		70	16 838		-31	17 177	1 220	2	17 774	1 428	4
8619401	MUSEE RUPERT-DE-CHEVRES	POITIERS	2 680	1 721	3 155	2 301	18	2 765	2 142	-12	3 239	2 378	17	3 212	2 586	-1
8619402	MUSEE SAINTE-CROIX	POITIERS	18 157	13 157	19 126	15 662	5	18 259	13 730	-5	22 970	19 195	26	21 975	17 813	-4
8619403	MUSEE DE L'HYPOGEE DU PLATEAU DES DUNES	POITIERS		Fermé												
			112 797	65 138	140 321	86 507		124 824	15 872		102 453	55 427		101 961	62 337	
43	MUSEES		488 051	237 078	470 200	190 898	15	453 268	164 089	2	396 961	180 977	2	515 870	309 990	18
			42		42		moynenne	40		moynenne	41		moynenne	42		moynenne

**Chiffres à ne pas diffuser**  
**Musée national**  
**Appellation en 2006**

-  Ouverture de l'annexe en 2004
-  Réouverture du musée le 16 décembre 2006. Les espaces permanents sont gratuits.
-  Inauguration du musée le 27 octobre 2007, (24h d'ouverture en continu ainsi que les 22 et 29 décembre 2007) ouverture au public le 30 octobre 2007
-  Fermeture du musée le 18 octobre 2004 pour travaux. Réouverture le 23 septembre 2006
-  Inauguration le 7 avril 2006
-  Musée ouvert sur 10 mois en 2003, après fermeture pour travaux
-  Suppression de la gratuité totale en 2004
-  Musée en travaux depuis octobre 2004. En 2005 la fréquentation concerne l'exposition "le chat Noir, Ombres et Fantômes" qui s'est déroulée du 17 au 25 mai, et l'atelier de broderies. En 2006 fréquentation expositions également.
-  Fréquentation sur une période estivale de 2 mois

*Total des musées répertoriés à partir du panel, du questionnaire et de la liste des musées de France*



## FREQUENTATION DE 2003 à 2007 (Sources : Musées, CDT de la région, Observatoire du Tourisme de la Côte d'Azur 2007)

N° REF	ETABLISSEMENTS	LOCALITE	TOTAL 03	GRAT 03	TOTAL 04	GRAT 04	Evolution 04/03 en %	TOTAL 05	GRAT 05	Evolution 05/04 en %	TOTAL 06	GRAT 06	Evolution 06/05 en %	TOTAL 07	GRAT 07	Evolution 07/06 en %
0401901	MUSEE DE LA VALLEE	BARCELONNETTE	18 056	3 609	15 662	1 662	-13	14 962	2 634	-5	15 026	15 026	0	14 208	2 079	-5
0407001	MUSEE GASSENDI	DIGNE	4 327		9 209	2 349	113	9 493	6 759	3	9 182	9 182	-3	8 141	6 143	-11
0408801	MUSEE MUNICIPAL	FORCALQUIER	281	170	2 349	2 349	736								Fermé	
0411101	MUSEE DE SALAGON	MANE	30 000	4 620	28 455	28 455	-5	26 637	5 301	-6	30 308	30 308	14	31 074	6 701	3
0413501	MUSEE DE LA FAIENCE	MOUSTIERS-STE-MARIE	11 904	2 348	11 023	8 844	-7	8 844	1 461	-20	10 419	3 119	18	10 862	4 330	4
0415801	MUSEE DEPARTEMENTAL DE PREHISTOIRE	QUINSON	71 813	11 813	74 191	74 191	3	75 788	10 002	2	70 041	3 815	-8	67 006	7 905	-4
0416801	MUSEE ARCHEOLOGIQUE	RIEZ-LA-ROMAINE	1 009	112										1 113	194	
0420901	MUSEE DU VIEUX SISTERON	SISTERON	477	477	667	667	40	530	530	-21	555	555	5	347	347	-37
0422701	MUSEE ARCHEOLOGIQUE	REILLANE (VACHERES)	1 394	134	1 341	1 341	-4	1 372	248	2	1 234	347	-10			
0500301	MUSEE DU VIEUX QUEVRAS	AIGUILLES		Fermé											Fermé	
0506101	MUSEE DEPARTEMENTAL DES HAUTES-ALPES	GAP	17 349	11 878	23 912	23 912	38	16 109	14 397	-33	15 555	13 988	-3	15 085	13 362	-3
0600401	MUSEE PICASSO	ANTIBES	132 586	31 365	133 458	133 458	1	170 376	41 619	28		Fermé			Fermé	
0600402	MUSEE D'HISTOIRE ET D'ARCHEOLOGIE	ANTIBES	8 519	4 677	7 411	4 040	-13	5 012	2 970	-32	7 517	4 412	50	8 102	4 896	8
0601801	MUSEE NATIONAL FERNAND LEGER	ANTIBES	141 105	36 042	140 869	4 040		175 388	44 589		7 517	4 412		8 102	4 896	
0601802	MUSEE D'HISTOIRE LOCALE	BIOT	19 961	6 964	2 000	1 000	-90								Fermé	
0602701	CHATEAU-MUSEE GRIMALDI	BIOT	2 730	1 728	2 637	1 836	-3	6 758	4 547	156	7 937	4 691	17	8 318	4 595	5
0602702	MAISON RENDIR MUSEE DU SOUVENIR	CAGNES-SUR-MER	22 691	8 692	4 637	2 836	-4	6 758	4 647	29	7 937	4 691	-4	8 318	4 895	24
0602901	MUSEE DE LA CASTRE	CAGNES-SUR-MER	27 265	13 903	26 075	12 842	-1	33 572	15 240	-52	35 936	9 093	147	39 158	10 361	9
0602902	MUSEE DE LA MER	CANNES	57 804	21 648	56 356	21 416	-10	48 147	18 623	11	68 057	25 287	20	79 067	29 735	4
0603001	MUSEE BONNARD	CANNES	21 988	12 290	19 707	10 321	-7	21 950	10 321	107	26 237	11 406	11	27 340	14 023	13
0603002	MUSEE D'ART ET D'HISTOIRE DE PROVENCE	CANNES	35 629	19 948	33 283	17 833	-18	69 051	28 622	107	76 533	34 022	11	86 635	36 301	-28
0603003	MUSEE INTERNATIONAL DE LA PARFUMERIE	CANNES	57 617	32 235	52 990	30 224		91 001	38 943		102 770	45 428		113 975	50 324	
0603004	MUSEE FRAGONARD	LE CANNET	249	155												
0603005	MUSEE D'ART ET D'HISTOIRE DE PROVENCE	GRASSE	8 755		6 467	1 975	2 497	3 971	755	-39	9 062	4 898	128	5 129	2 400	-43
0603006	MUSEE INTERNATIONAL DE LA PARFUMERIE	GRASSE	41 276		11 290	8 955	29	22 912	18 000	103	24 174	19 345	6	17 493	13 838	-28
0603007	MUSEE DE PREHISTOIRE REGIONALE	MENTON	50 280	155	51 504	1 975	-7	26 883	18 755	-14	33 236	24 243	-12	22 618	16 239	-14
0603008	MUSEE JEAN COCTEAU	MENTON	12 778	11 888	14 820	3 834	0	10 239	10 239	6	17 979	6 739	14	17 585	6 470	-2
0603009	MUSEE DES BEAUX-ARTS	MENTON	14 865	5 573	14 820	3 834	-3	15 703	4 836	-5	18 011	18 011	55	18 379	18 379	2
0603010	MUSEE MASSENA	MENTON	40 238	20 990	38 932	19 140		27 385	26 727		35 990	32 795		35 964	32 525	
0603011	MUSEE DES BEAUX-ARTS	NICE		Fermé											Fermé	
0603012	MUSEE D'ART NAIF ANATOLE JAKOVSKY	NICE	48 605	24 187	52 467	29 984	8	55 181	34 808	5	46 508	29 510	-16	43 706	27 865	-6
0603013	MUSEE ARCHEOLOGIQUE DE CIMIEZ	NICE	15 250	11 168	14 583	10 970	-4	21 565	17 621	48	20 773	16 442	-4	22 228	18 690	7
0603014	MUSEE D'HIST. NAT. (MUSEE BARLA)	NICE	34 073	22 372	33 132	22 301	-3	29 371	20 170	-11	30 261	21 573	3	27 786	18 928	-8
0603015	MUSEE PALAIS LASCARIS	NICE	42 935	42 935	14 250	14 250	-67	46 562	46 562	227	75 181	75 181	61	83 581	83 581	11
0603016	MUSEE MUNICIPAL PRIEUR DE VIEUX-LOGIS	NICE	55 483	55 483	55 602	55 602	0	58 953	58 953	6	53 835	53 835	-9	66 363	66 363	23
0603017	MUSEE DE TERRA AMATA	NICE	111	111	359	359	223	404	404	13	427	427	6	242	242	-43
0603018	MUSEE NATIONAL MARC CHAGALL	NICE	15 256	11 641	14 729	11 636	-3	15 376	12 014	4	14 514	12 055	-6	14 707	11 722	1
0603019	MUSEE MATISSE	NICE	178 480	86 671	166 000	82 000	-7	141 322	58 787	-15	131 973	33 900	-7	168 261	46 706	27
0603020	MUSEE D'ART MODERNE ET CONTEMPORAIN	NICE	122 228	47 581	126 679	47 428	4	124 409	48 341	-2	105 545	41 863	-15	71 576	29 436	-32
0603021	MUSEE D'ART MODERNE ET CONTEMPORAIN	NICE	89 976	41 218	111 746	47 428	24	105 840	52 421	-5	125 637	78 536	19	155 092	106 922	23
0603022	MUSEE D'ART MODERNE ET CONTEMPORAIN	NICE	31 116	15 375	34 616	18 956	11	29 542	17 148	-15	36 639	22 421	24	36 920	23 915	1
0603023	MUSEE D'ART MODERNE ET CONTEMPORAIN	NICE	633 513	358 742	624 163	340 914		628 525	367 229		641 293	385 743		690 462	434 371	
0603024	MUSEE D'ART MODERNE ET CONTEMPORAIN	PUGET ROSTANG	7 507	4 768	6 253	4 768	-17	5 446	3 502	-13	7 104	750	-69	2 612	533	53
0616301	MUSEE DES MERVEILLES	TENDE	27 138	7 882	22 740	7 201	-16	23 360	8 240	3	23 394	9 202	0	22 991	9 691	-2
0616502	MUSEE PICASSO (LA GUERRE ET LA PAIX)	VALLAURIS	29 683	7 080	44 000	13 000	48	29 276	7 143	-33	41 310	13 305	41	40 397	11 811	-2
0616501	MUSEE MAGNELLI ET DE LA CERAMIQUE	VALLAURIS	29 087	7 080	42 021	12 591	44	29 288	7 148	-30						
0616902	MUSEE D'ART ET D'HISTOIRE	VILLEFRANCHE-SUR-MER	58 770	14 962	86 021	25 591	-22	58 564	14 291	-33	41 310	13 305	-11	40 397	11 811	-24

N° REF	ETABLISSEMENTS	LOCALITE	TOTAL 03	GRAT 03	TOTAL 04	GRAT 04	Evolution 04/03 en %	TOTAL 05	GRAT 05	Evolution 05/04 en %	TOTAL 06	GRAT 06	Evolution 06/05 en %	TOTAL 07	GRAT 07	Evolution 07/06 en %
1300101	MUSEE DU PAVILLON VENDOME	AIX-EN-PROVENCE	11 454	6 472	13 310	10 237	16	15 093	9 301	13	13 596	9 033	-10	11 505	7 927	-15
1300102	MUSEE DU VIEIL AIX	AIX-EN-PROVENCE	15 248	6 407	12 409	6 582	-19	14 080	6 582	13	19 369	7 072	38	11 682	6 252	-40
1300103	MUSEE DES TAPISSERIES	AIX-EN-PROVENCE	27 222	15 598	29 900	12 998	-10	26 738	13 328	-11	28 978	19 421	8	24 123	17 476	-17
1300104	MUSEE GRANET	AIX-EN-PROVENCE	Fermé	Fermé	Fermé	Fermé	0	Fermé	Fermé	0	488 775	88 511	64	71 267	40 310	-85
1300105	MUSEE DE L'ATELIER PAUL CEZANNE	AIX-EN-PROVENCE	73 868	13 666	73 817	77 587	-62	68 350	11 206	-7	111 811	108 841	5	74 338	103 299	-34
1300106	MUSEE PAUL ARBAUD	AIX-EN-PROVENCE	3 073	1 925	1 172	1 261	7	1 261	1 261	8	28 929	19 958	-9	28 980	19 142	0
1300107	MUSEUM D'HISTOIRE NATURELLE	AIX-EN-PROVENCE	26 067	18 091	27 900	19 856	7	31 691	20 041	14	693 725	145 795	-17	223 974	92 667	41
1300402	MUSEE CAMARGAIS	ARLES	20 311	5 037	20 208	5 577	-1	19 546	5 936	-3	16 130	3 907	-17	22 763	7 304	41
1300403	MUSEE REATTU	ARLES	21 922	16 196	29 937	14 294	37	30 834	15 740	3	24 875	9 385	-19	26 133	10 708	1
1300404	MUSEON ARLATEN	ARLES	34 192	14 087	33 179	15 141	-3	42 547	26 989	28	49 739	34 743	17	53 071	36 008	7
1300405	MUSEE DEPARTEMENTAL DE L'ARLES ANTIQUE	ARLES	74 863	39 075	70 230	43 541	-6	71 120	52 973	1	103 333	60 806	45	72 842	49 282	-30
1302201	MUSEE MUNICIPAL D'A.T.P.	ARLES	151 288	74 395	153 554	78 553	-6	164 047	101 638	-24	194 077	108 841	39	173 799	103 299	9
1303801	MUSEE ALPHONSE DAUDET	CASSIS	5 300	5 300	4 961	4 774	-27	5 505	5 204	11	5 768	5 418	5	4 401	4 300	-24
1304701	MUSEE D'ISTRES	FONTVIEILLE	40 700	2 756	29 596	2 900	-36	34 474	3 015	16	36 296	804	5	31 839	275	-12
1302801	MUSEE COTADEN	LA CIOTAT	8 035	3 595	8 591	4 899	7	8 526	4 318	-1	6 426	2 298	-25	6 429	2 755	55
1305001	MUSEE D'ART LOCAL ET D'ARCHEOLOGIE	LAMBESC	671	518	567	130	-15	176 309	7 103	16	482	324	-15	950	950	97
1301103	MUSEE D'HISTOIRE ET D'ARCHEOLOGIE	LES BAUX DE PROVENCE	274 402	1 159	233 000	1 159	-19	1 356	1 250	0	245 415	23 343	39	267 629	26 059	9
1301104	FONDATION LOUIS JOU	LES BAUX DE PROVENCE	1 666	1 519	233 000	1 250	64	177 665	1 250	4	246 279	23 850	-2	3 024	609	-11
1305201	MUSEE FREDERIC MISTRAL	MAILLANE	2 047	338	3 364	725	94	3 483	1 075	178	3 400	800	-19	9 420	6 330	-3
1305502	MUSEE DU VIEUX MARSEILLE	MARSEILLE	2 224	1 898	4 318	3 527	14	12 007	9 630	0	9 745	6 632	6	Fermé	Fermé	-2
1305503	MUSEE BORELY	MARSEILLE	Fermé	Fermé	Fermé	Fermé	-19	Fermé	Fermé	16	37 637	25 061	6	36 968	24 843	-2
1305504	MUSEE DES DOCKS ROMAINS	MARSEILLE	7 172	4 888	8 183	35 617	-15	9 500	7 103	0	Fermé	Fermé	6	4 500	2 000	-2
1305505	MUSEE D'HISTOIRE DE MARSEILLE	MARSEILLE	43 824	19 976	23 222	19 976	-17	35 559	24 578	0	33 686	18 989	32	Fermé	Fermé	-2
1305506	CABINET DES MONNAIES ET DES MEDAILLES	MARSEILLE	Fermé	Fermé	Fermé	Fermé	-15	Fermé	Fermé	5	21 495	17 167	-22	18 973	10 272	-2
1305507	MUSEE D'ARCHEOLOGIE MEDITERRANEE	MARSEILLE	27 422	16 011	20 631	53 480	-17	134 513	53 480	5	9 597	5 045	32	10 899	5 882	-2
1305508	MUSEE D'ARTS AFRICAINS, OCEANIENS & AMERINDIENS	MARSEILLE	24 900	6 236	9 109	5 082	-6	9 905	7 780	1	12 701	5 467	-22	8 780	6 506	-22
1305509	MUSEE DE LA MODE	MARSEILLE	10 407	20 408	27 972	23 046	13	13 985	9 041	-50	7 709	5 141	32	Fermé	Fermé	-22
1320401	MUSEE DES BEAUX-ARTS	MARSEILLE	24 819	32 434	53 697	23 046	47	48 412	36 135	-10	Fermé	Fermé	10	43 680	35 167	25
1320402	MUSEUM D'HISTOIRE NATURELLE	MARSEILLE	36 566	6 500	7 652	7 652	18	7 461	7 461	-2	8 226	8 226	10	10 269	10 269	25
1320601	MUSEE CANTINI	MARSEILLE	34 527	20 925	47 323	28 185	5	27 841	16 889	-41	5 516	5 516	-28	3 888	3 888	-30
1320691	MUSEE DES ARTS CONTEMPORAINS	MARSEILLE	22 623	6 236	24 611	17 747	9	20 027	14 118	-19	19 323	12 652	-4	20 195	13 674	5
1320801	MUSEE DE LA FAIENCE	MARSEILLE	14 200	10 426	19 212	17 477	35	12 970	9 565	-32	Fermé	Fermé	4	17 043	14 391	21
1305601	MUSEE ZIEM	MARTIGUES	260 917	147 638	283 707	77 587	18	334 316	193 364	-2	Fermé	Fermé	10	222 355	148 067	25
1309101	MUSEE SUFFREN ET DU VIEUX SAINT-CANNAT	SAINTE-CANNAT	6 500	6 500	7 652	7 652	5	7 461	7 461	-2	8 226	8 226	10	10 269	10 269	25
1309201	MUSEE MUNICIPAL PAUL LAFRAN	SAINT-CHAMAS	8 683	8 683	9 115	9 115	5	7 659	7 659	-16	5 516	5 516	-28	3 888	3 888	-30
1310001	MUSEE DES ALPILLES PIERRE DE BRUN	SAINTE-REMY-DE-PROVENCE	3 100	3 100	Fermé	Fermé	2 791	2 791	2 791	-5	2 035	2 035	-23	2 035	2 035	-23
1310002	MUSEE ESTRINE	SAINTE-REMY-DE-PROVENCE	Fermé	Fermé	Fermé	Fermé	Fermé	Fermé	Fermé	8	5 179	3 016	52	7 890	5 486	52
1309601	MUSEE BARONCELLI	SAINTE-REMY-DE-PROVENCE	1 005	751	751	751	-25	1 454	1 454	94	Fermé	Fermé	4	13 810	6 047	21
1310301	MUSEE DE L'EMPERI	SALON-DE-PROVENCE	15 134	5 672	22 477	13 507	49	22 862	15 257	2	23 702	16 707	4	28 678	20 644	21
1310302	MUSEE DE SALON ET DE LA CRAU	SALON-DE-PROVENCE	Fermé	Fermé	Fermé	Fermé	22 862	15 257	15 257	2	Fermé	Fermé	4	28 678	20 644	21
8300201	MUSEE DES TOURNEURS	AIGUINES	15 134	5 672	22 477	13 507	49	22 862	15 257	2	23 702	16 707	4	28 678	20 644	21
8301901	MUSEE DES ARTS ET D'HISTOIRE	BORNES-LES-MIMOSAS	13 786	13 786	Fermé	Fermé	Fermé	Fermé	Fermé	7	Fermé	Fermé	87	9 527	9 527	7
8302301	MUSEE DU PAYS BRIGNOLAIS	BRIGNOLES	2 564	960	2 087	917	-19	3 587	1 510	72	8 945	8 945	87	4 576	1 784	-32
8305001	MUSEE MUNICIPAL	DRAGUIGNAN	7 643	7 643	10 700	10 700	40	10 235	10 235	-4	9 595	9 595	-6	10 500	10 500	9
8305002	MUSEE DE LA SOCIETE D'ETUDES SCIENTIFIQUES ET ARCHEOLOGIQUES	DRAGUIGNAN	100	100	Fermé	Fermé	2 470	2 470	2 470	31	3 230	3 230	31	Non complétée	Non complétée	9
8305003	MUSEE DES A.T.P. DE MOYENNE PROVENCE	DRAGUIGNAN	11 585	2 404	13 808	4 071	19	14 869	5 024	8	14 848	4 767	0	13 201	8 473	-11
8305004	MUSEE DE L'ARTILLERIE	DRAGUIGNAN	19 328	10 147	24 508	14 771	19	27 574	17 729	8	18 172	18 172	0	19 827	19 827	9
4		DRAGUIGNAN	19 328	10 147	24 508	14 771	19	27 574	17 729	8	45 845	35 764	0	43 528	38 800	9



N° REF	ETABLISSEMENTS	LOCALITE	TOTAL 03	GRAT 03	TOTAL 04	GRAT 04	Evolution 04/03 en %	TOTAL 05	GRAT 05	Evolution 05/04 en %	TOTAL 06	GRAT 06	Evolution 06/05 en %	TOTAL 07	GRAT 07	Evolution 07/06 en %
8306101	MUSEE ARCHEOLOGIQUE	FREJUS	17 659	17 659				6 215	6 215		8 718	4 572	40	10 671	1 509	22
8306102	MUSEE DES TROUPES DE MARINE	FREJUS						16 201	16 201		16 201	16 201	-2	15 812	15 812	-2
			17 659	17 659				6 215	6 215		24 919	20 773		26 483	17 321	
8306901	MUSEE MUNICIPAL	FREJUS						Fermé	Fermé		48 614	48 614		10 366	10 366	-79
8306201	MUSEE JEAN AICARD	LA GARDE	1 698	1 698	896	896	-47	2 623	2 623	193						
8311801	MUSEE ARCHEOLOGIQUE	SAINTE-RAPHAEL	4 000	4 000	3 800	3 800	-5	7 881	7 881	107	9 095	9 095	15	17 749	17 749	95
8311901	MUSEE DE L'ANNONCIADE	SAINTE-TROPEZ	45 974	5 287	58 054	5 831	26	53 892	5 908	-7	42 641	6 839	-21	70 098	11 529	64
8313201	MUSEE DU VETEMENT PROVENCAL (Jean Aicard)	SOLLIES VILLE	3 505	3 505	3 897	3 897	11	4 087	4 087	5	3 791	3 791	-7	4 294	4 294	13
8313701	MUSEUM D'HISTOIRE NATURELLE	TOULON	42 774	42 774	23 104	23 104	-46	29 645	29 645	28	29 159	29 159	-2	43 666	43 666	50
8313703	MUSEE D'ART ET D'ARCHEOLOGIE	TOULON	37 547	37 547	15 665	15 665	-58	13 195	13 195	-16	19 726	19 726	49			
			80 321	80 321	38 769	38 769		42 840	42 840		48 885	48 885		43 666	43 666	
8400301	MUSEES D'ART	APT	5 219	1 269	4 478	4 478	-14	5 104	4 958	14	6 839	4 958	34	9 014	5 581	32
8400701	MUSEUM D'HISTOIRE NATURELLE ESPRIT REQUIEM	AVIGNON	15 853	15 853	10 908	10 908	-31	14 678	14 678	35	14 011	14 011	-5	17 270	17 270	23
8400702	MUSEE DU PETIT PALAIS	AVIGNON	33 116	12 812	34 673	14 287	5	30 022	8 529	-13				33 907	7 694	
8400704	MUSEE CALVET (et MUSEE LAPIDAIRE)	AVIGNON	40 275	22 130	40 470	20 402	5	30 817	14 242	-24	38 299	16 748	24	35 133	13 506	-8
			73 391	34 942	75 143	34 689		60 839	22 771					86 310	38 470	
8403102	MUSEE LAPIDAIRE ET ARCHEOLOGIQUE	CARPENTRAS						Fermé	Fermé							
8403103	MUSEE COMTADIN-DUPLESSIS	CARPENTRAS	1 737	856	2 177	1 540	25	2 418	1 222	11	3 772	3 059	56	4 916	3 811	30
8403105	MUSEE SOBIRATS	CARPENTRAS	1 193	573	1 093	774	-8	1 294	483	18	488	333	-62	383	107	-22
			2 930	1 428	3 270	2 314		3 712	1 685		4 260	3 392		5 299	3 918	
8403501	MUSEE JUIF COMTADIN - SYNAGOGUE	CAVAILLON	5 039		4 340		-14	4 989	2 016	15	5 109	1 588	2	9 103	5 348	34
8403502	MUSEE ARCHEOLOGIQUE - HOTEL-DIEU	CAVAILLON	1 429	1 289	1 841		29	1 608	1 374				6	Compris dans Hôtel Dieu		
8403503	MUSEE JOUVE	CAVAILLON						Fermé	Fermé							
			6 468	1 289	6 181			6 597	3 390		6 810	2 934		9 103	5 348	
8404201	MUSEE MARG DEYDIER	CURCOURON	4 350	4 350	3 914	3 914	-10	2 340	2 340	-40	3 500	3 500	50	4 620	4 620	32
8413901	MUSEE-BIBLIOTHEQUE PETRARQUE	FONTAINE-DE-VAUCLUSE	263		5 769		2 094	2 984		-48				4 269	1 181	
8406801	MUSEE PHILIPPE DE GIRARD	LOURMARIN						Fermé	Fermé							
8407201	MUSEE MUNICIPAL HISTORIQUE FOLKLORIQUE	MAZAN	1 287	1 287	1 570	1 570	22	1 539	1 539	-2	2 072	2 072	35	1 632	1 632	-21
8408701	MUSEE MUNICIPAL	ORANGE	62 636		62 792		0	51 755		-18	48 004		-7	53 399		11
8412301	MUSEE MUNICIPAL	SAULT	1 062	1 062	1 253	1 253	18	943	943	-25	1 217	1 217	29			
8413701	MUSEE ARCHEOLOGIQUE THEO DES PLANS	VAISON-LA-ROMAINE	71 702	750	70 834		-1	65 519		-8	69 240	2 685	6	60 631	1 806	-12
8413801	MUSEE DU CARTONNAGE ET DE L'IMPRIMERIE	VALREAS	3 895	1 935	3 266	1 647	-16	3 527	1 466					5 078	1 800	
			2 693 136	1 117 231	2 598 662	868 964	60	2 588 249	1 159 737	10	3 128 764	1 345 137	13	2 682 368	1 309 974	1
120	MUSEES		114		109		moyenne	111		moyenne	114		moyenne	115		moyenne

Chiffres à ne pas diffuser

Musées nationaux

Appellation en 2006

Appellation en 2007

Musée ouvert du 15 juin au 15 septembre. Fermeture exceptionnelle en juillet-août 2007 pour une campagne de fouilles archéologiques autour de l'édifice

En 2005 le musée a été partiellement sans conservateur et il n'y a pas eu d'exposition temporaire

Baisse de la fréquentation du musée en raison de sa fermeture pour travaux du 1er janvier au 23 juillet 2005

Musée fermé du début janvier à fin novembre 2003

Ouverture du musée Granet en mars 2006 après 4 ans de travaux. L'exposition Cézanne en Provence du 9 juin au 17 septembre 2006 a accueilli 440 308 visiteurs









Fermeture du musée pour travaux du 3 janvier au 28 février 2005

Mise en place d'une tarification pour les groupes en 2004

Les entrées gratuites ne sont pas comptabilisées

Gratuité totale depuis le 1er septembre 2007

Fréquentation du château des Baux de Provence

-  Baisse de la fréquentation en 2004 en raison des travaux de voirie autour de la maison diamantée, fermeture du musée. Fréquentation expositions temporaires et nuit des musées pour 2005.
-  Fréquentation des expositions temporaires des musées de la Vieille Charité
-  Les chiffres concernent la fréquentation des expositions temporaires
-  Fréquentation de l'exposition temporaire avant fermeture du musée pour travaux
-  Le musée est fermé. Utilisation de deux autres lieux Rodonde (lieu d'expositions) et Tour Templiers
-  Fréquentation du musée municipal d'Apt (histoire et archéologie fermé pour cause de rénovation mais ouvert uniquement sur rendez-vous, et le musée de l'Aventure industrielle qui a ouvert ses portes en 2003)
-  Le musée a fermé ses portes pour travaux du 1er décembre 2004 au 30 avril 2005
-  Changement de régie et passage aux caisses enregistratrices, les entrées gratuites ne sont plus comptabilisées. En 2006, les jeunes de moins de 12 ans ne sont pas comptés dans la fréquentation.

*Total des musées répertoriés à partir du panel, du questionnaire et de la liste des musées de France*

FRÉQUENTATION DE 2003 à 2007 (Sources : Musées)

N°REF	ETABLISSEMENTS	LOCALITE	TOTAL 03	GRAT 03	TOTAL 04	GRAT 04	Evolution 04/03 en %	TOTAL 05	GRAT 05	Evolution 05/04 en %	TOTAL 06	GRAT 06	Evolution 06/05 en %	TOTAL 07	GRAT 07	Evolution 07/06 en %
9741301	MUSEUM STELLA MATUTINA	PITON SAINT-LEU	53 422	5 021	43 759	9 116	-18	41 661	4 086	-5	38 357	12 029	-8	36 156	4 482	-6
9741101	MUSEE LEON DIERX	SAINT-DENIS	5 745	3 665	3 166	973	-45	12 308		289	10 000		-19	12 174	8 542	22
9741102	MUSEUM D'HISTOIRE NATURELLE	SAINT-DENIS	27 190	21 229	36 343	30 410	34	39 605	27 546	9	27 673	22 953	-30	25 706	21 892	-7
		SAINT-DENIS	32 935	24 894	39 509	31 383		51 913	27 546		37 673	22 953		37 880	30 434	
9741401	MUSEE DES ARTS DECORATIFS DE L'OCEAN INDIEN	SAINT-LOUIS														
9743501	MUSEE HISTORIQUE DE VILLELE	ST. GILLES LES HAUTS	35 123	18 988	33 153	20 849	-6	31 305	11 064	-6	22 561	15 975	-28	24 898	13 504	10
5	MUSEES		121 480	48 903	116 421	61 348	-9	124 879	42 696	72	98 591	50 957	-21	98 934	48 420	5
		nb réponses par année	5		5		moyenne	5		moyenne	5		moyenne	5		moyenne

Le musée est devenu payant début 2003

Chiffres arrêtés au 21 décembre 2003 et au 20 décembre 2004

Total des musées répertoriés à partir du panel, du questionnaire et de la liste des musées de France

FRÉQUENTATION DE 2003 à 2007  
(Sources : Musées, CDT de l'Isère 2003, 2005 et 2007, Bilan 2003 et 2005 de l'Office du tourisme de St-Etienne, Bilan CDT 2003 de la Loire et Observatoire régional du tourisme de Rhône-Alpes)

N° REF	ETABLISSEMENTS	LOCALITE	TOTAL 03	GRAT 03	TOTAL 04	GRAT 04	Evolution 04/03 en %	TOTAL 05	GRAT 05	Evolution 05/04 en %	TOTAL 06	GRAT 06	Evolution 06/05 en %	TOTAL 07	GRAT 07	Evolution 07/06 en %
0105301	MUSEE DU BROU	BOURG-EN-BRESSE	70 589	23 136	71 456	14 353	1	68 960	12 771	-3	70 704	20 312	3	65 762	15 538	-7
0105302	MUSEE DU PAYS DE L'AIN	BOURG-EN-BRESSE														
			<b>70 589</b>	<b>23 136</b>	<b>71 456</b>	<b>14 353</b>		<b>68 960</b>	<b>12 771</b>		<b>70 704</b>	<b>20 312</b>		<b>65 762</b>	<b>15 538</b>	
0106401	MUSEE D'HISTOIRE ET D'ARCHEOLOGIE	BRIORD	137		179		31	35	25						55	30
0119201	MUSEE ARCHEOLOGIQUE	ZERORE	300	300	100	100	-67	386	386	286	504	174	31	352	106	-30
0121801	MUSEE DU BUGEY-VALMOREY	LOCHIEU	5 021		3 956		-21	4 509	298	14	7 226	3 185	60	6 520	3 130	-10
0126801	MUSEE D'HISTOIRE DE LA RESISTANCE	NANTUA	7 600	380	7 871	1 507	4	8 432	689	7	8 336	1 968	-1	8 539	1 736	2
0128301	MUSEE DU PEIGNE	YONNAX	3 999	995	4 275	1 445	26	4 209	1 813	-2						
0129001	MUSEE DU VIEUX PEROUGES	PEROUGES	19 075	3 100	17 635		-8	13 815	1 255	-22	21 700	2 530	57	17 500	3 100	-19
0130301	MUSEE CHINTREVIL	POINT DE VAUX	6 077	944	4 449		-27	6 653	635	50	6 598	505	-1	7 192	1 208	9
0134301	MUSEE DE LA BRESSE - DOMAINE LES PLANONS	SAINT-CYR-SUR-MENTHON	16 083	4 973	16 566		3	20 763	3 339	25	24 069	8 648	16	24 872	8 448	3
0138301	MUSEE LOUIS JOURDAN	SAINTE-PAUL-DE-VARAX														
0140701	MUSEE DU BOIS	SEYSEL														
0143701	MUSEE DU REVERMONT	TREFFORT-CUSIAT	20 192	14 672	21 294		5	19 526	11 446	-8	21 718	15 360	11	19 345	11 747	-11
0144301	MUSEE DE LA DOMBES	VILLARS-LES-DOBES														
0701001	MUSEE VIVAROIS CESAR FILHOL	ANNONAY	2 013	1 097			-16	2 103	1 488	24	2 106	1 374	0	1 615	1 012	-23
0733401	MUSEE REGIONAL	LES VANS														
0734001	MUSEE REGIONAL DE PREHISTOIRE	ORGNAC-LAVEN	135 683		125 080		-8	121 809		-3	147 589		21	137 337	6 886	-7
0734101	MUSEE DE LA TERRE ARDECHOISE	PRIVAS	210	60				440		-46	1 357	554	208	1 741	813	28
0731301	MUSEE DE LA BÂTELLERIE DU RHONE	SERRIERES	1 308		810		-38	1 070	1 650	16	9 534	1 471	-11	11 456	2 034	20
0731601	MUSEE ARCHEOLOGIQUE	SOYONS	10 000	2 000	9 249	2 065	-8	9 071	3 436	19	9 401	4 153	4	8 932	3 492	-5
0732401	MUSEE DU RHONE	TOURNOON-SUR-RHONE	8 334	3 059	9 914	3 293	19	2 343	1 237	-42						
2611301	MUSEE D'HISTOIRE ET D'ARCHEOLOGIE	DIE	1 218	683	4 006	1 187	229	93 281		-6	132 539	62 876	42	107 314	56 845	-19
2614601	MUSEE DEPARTEMENTAL DU CHATEAU	GRIGNAN	126 542	4 938	99 680		-21									
2619801	MUSEE DU CHATEAU DES ADREMAR	MONTENIMAR	9 170	1 075	11 507		25	11 481		0	10 194		-11			
2621801	MUSEE D'ART SACRE	MOURS-SAINT-EUSEBE	2 477	1 912				290			1 802	1 300	-17			
2628101	MUSEE DE LA CHAUSSURE	ROMANS	33 700	13 583	47 686	28 242	42	38 038	17 336	-20	37 514	17 500	-1	37 357	17 708	0
2632401	MUSEE ARCHEOLOGIQUE	SAINT PAUL TROIS CHATEAUX						2 622	898	24	3 262	928	24	3 282		1
2636201	MUSEE DES BEAUX-ARTS	VALENCE	22 514	8 283	19 688	6 914	-13	20 974	8 803	7	10 240	4 219	-51			
2636401	MUSEE DU SITE PREHISTORIQUE	VASSIEUX-EN-VERCOIRS	17 605		17 080		-3	16 318			15 548	3 030	-5			
3800901	MUSEE JADIS ALLEVARD	ALLEVARD-LES-BAINS									4 659					
3801201	MUSEE GALLO-ROMAIN D'AOSTE	AOSTE	3 544	1 294	5 253	1 908	48	5 408	2 444	3	7 772	2 297	44	8 067	1 496	4
3805301	MUSEE DE BOURGOIN JALLIEU	BOURGOIN JALLIEU	7 603	3 233	12 725		67	10 764	5 634	-15	6 015	3 616	-44	6 951		16
3808201	MUSEE-PARC ARCHEOLOGIQUE DU LAC DE PALADRU	CHARAVINES	12 760	7 486	15 871		24	13 005		-18	12 125	1 378	-7	11 566		-4
3815101	CONSERVATOIRE MUSEE DES INDUSTRIES HYDROELECTRIQUES	ECHIROLLES	3 169	2 187				4 686	4 686		7 823	7 823	67	5 505	5 505	-30
3800501	MUSEE SAINT-LAURENT*	GRANDVAISON (Allemond)	12 395	12 395	13 804	13 804	11	12 297	12 297	-11	11 108	11 108	-10	10 199	10 199	-8
3818501	MUSEE DAUPHINOIS*	GRENOBLE	7 169	1 026												
3818502	MUSEE D'HISTOIRE NATURELLE	GRENOBLE	41 123		107 398	107 398	161	52 344	52 344	-51	53 516	53 516	2	43 109	43 109	-19
3818503	MUSEE DE GRENOBLE	GRENOBLE	62 792	45 517	78 728	62 485	25	79 676	66 511	1				98 448	84 071	
3818505	MUSEE STENDHAL	GRENOBLE	165 171	93 385	133 407	39 981	-19	144 401		8	167 315	109 263	16	189 048	109 324	13
3818508	MUSEE DE LA RESISTANCE ET DE LA DEPORTATION*	GRENOBLE	20 011	18 028	27 080	27 080	35	24 637	24 637	-9	22 330	22 330	-9	22 702	22 702	2
			<b>302 273</b>	<b>163 957</b>	<b>346 611</b>	<b>236 954</b>		<b>301 058</b>	<b>143 492</b>		<b>309 943</b>	<b>239 893</b>		<b>353 307</b>	<b>259 206</b>	
3819001	MAISON DU PATRIMOINE	HIERES SUR AMBY	7 412	1 054	7 719	735	4	7 197	326	-7	8 002	362	11	8 215	421	3
3819101	MAISON DU PATRIMOINE DE L'OISANS	L'ALPE D'HUEZ	4 652	1 290	5 074		9	4 894	2 191	-4	4 552	190	-7	3 838	510	-16
3851901	MUSEE HEBERT*	LA TRONCHE	2 658	2 658	18 981	18 981	614	13 894	13 894	-27	16 450	16 450	18	25 785	25 785	57
3813001	MUSEE HECTOR BERLIOZ*	LA-COTE-SAINT-ANDRE	11 489	7 389	15 836	15 836	38	12 415	12 415	-22	12 311	12 311	-1	11 991	11 991	-3
3826901	MUSEE MATHYSIN	LA MURE	4 162	2 338	4 480	2 228	8	3 860	2 132	-14	3 275	967	-15	3 926	2 254	20
3844203	MUSEE DE LA GRANDE CHARTREUSE	SAINTE-PIERRE-DE-CHARTREUSE	64 031		60 805		-5	56 759		-7	53 070	3 585	-6	60 543	3 848	14
3854401	MUSEE DU CLOITRE ST-ANDRE-LE-BAS	VIENNE	9 204		7 874	4 163	-14	7 176	3 995	-9	7 903	4 723	10	8 957	5 283	13
3854402	MUSEE SAINT-PIERRE	VIENNE	5 962		6 354	4 132	7	5 135	3 373	-9	5 373	3 741	8	6 550	4 296	18
3854403	MUSEE DES BEAUX-ARTS ET D'ARCHEOLOGIE	VIENNE	2 908		3 171	1 734	9	3 230	2 033	2	3 293	1 668	2	3 073	1 887	-7
			<b>18 074</b>		<b>17 399</b>	<b>10 029</b>		<b>15 541</b>	<b>9 401</b>		<b>16 733</b>	<b>10 133</b>		<b>18 580</b>	<b>11 465</b>	

N° REF	ETABLISSEMENTS	LOCALITE	TOTAL 03	GRAT 03	TOTAL 04	GRAT 04	Evolution 04/03 en %	TOTAL 05	GRAT 05	Evolution 05/04 en %	TOTAL 06	GRAT 06	Evolution 06/05 en %	TOTAL 07	GRAT 07	Evolution 07/06 en %
3866201	MUSEE DE LA REVOLUTION FRANCAISE*	VIZILLE	36 283	22 768	72 647	72 647	100	54 534	54 534	-25	52 284	52 284	-4	49 473	49 473	-5
3866301	MUSEE LUCIEN MAIMISIEUX	VOIRON	1 671	468	864	181	-48	599	172	-31	1 251	1 251	109			
4200301	MUSEE ALICE TAVERNE	AMBIERLE	5 301	1 134	7 129	1 669	34	5 890	1 169	-17	5 761	1 119	-2	4 249	666	-26
4205202	MUSEE DE LA SOIERIE	CHARLIEU	9 490	2 061	10 623	2 253	12	5 544	811	-48	5 423	514	-2	5 896	659	9
4205203	MUSEE HOSPITALIER	CHARLIEU	5 102	1 616	5 916	1 725	16	3 961	476	-33	4 245	476	7	4 002	435	-6
4205801	ATELIER-MUSEE DU CHAPEAU	CHARLIEU	14 592	3 677	16 539	3 978		9 505	1 486		9 668	990		9 898	1 090	
4209101	MUSEE D'HISTOIRE DU 20-EME SIECLE	CHAZELLES-SUR-LYON	18 590	3 203	17 687		-5	17 423	2 891	-1	15 703	2 919	-10	15 952	5 029	2
4209401	MUSEE D'ARCHEOLOGIE	ESTIVAREILLES	4 396	900	4 397	1 153	0	3 357	868	-24	3 197	625	-5	3 256	532	2
4210801	MUSEE HISTORIAL	FEURS	3 347	2 038	5 457	3 920	63	4 276	3 427	-22	5 128	3 521	20	5 027	4 168	-2
4214701	MUSEE DALLARD	GREZOLLES	10 944	10	Fermé		0	Fermé		-25	Fermé		-18	Fermé		3
4214702	MUSEE DE LA DIANA	MONTBRISON	13 700	900	10 891	NC		8 132	4 231		6 675	3 804		6 897	4 579	
4217301	MUSEE DU VIEUX POMMIERS	MONTBRISON	24 644	6 500	10 991	NC		8 132	4 231		6 675	3 804		6 897	4 579	
4218401	MUSEE DE LA MAILLE	POMMIERS-EN-FOREZ	Fermé	Fermé	Fermé			Fermé			Fermé			Fermé		
4218701	MUSEE JOSEPH-DECHELETTE	RORGES	Fermé	Fermé	Fermé			Fermé			Fermé			Fermé		
4218702	ECOMUSEE DU ROANNAIS	ROANNE	16 783	11 463	15 023	-10	16 634	10 939	11	14 713	10 939	-12	14 675	11 508	0	
4221801	MUSEE D'ART MODERNE	ROANNE	16 783	11 463	15 023		16 634	10 939		14 713	10 939		14 675	11 508		
4221803	MUSEE DU VIEUX SAINT-ETIENNE	SAINT-ETIENNE	53 803	21 233	60 421	24 135	12	53 722	22 975	-11	54 808	18 937	2	50 468	18 937	-8
4221804	MUSEE DE LA MINE	SAINT-ETIENNE	889	525	598		-33	1 178	1 149	97	1 149	653	-2	1 343	812	17
4221902	MUSEE D'ART ET D'INDUSTRIE	SAINT-ETIENNE	47 712	17 868	51 944		9	50 999	21 887	-2	61 749	29 133	21	52 394	22 083	-15
4221901	MUSEE D'ART ET D'INDUSTRIE	SAINT-ETIENNE	41 852	16 103	42 746		2	32 541	11 467	-24	45 862	23 872	41	45 525	19 988	-1
4221901	CHATEAU DE LA BASTIE DURÉE	SAINT-ETIENNE-LE-MOLARD	14 334	1 006	13 619	862	-5	13 840	56 309		163 668	53 658		149 730	61 820	
4223001	MUSEE MUNICIPAL	SAINT-GERMAIN-LAVAL	100	100	Fermé			12 481		-9	11 344		-9	14 378	1 796	27
4227801	MUSEE DES CIVILISATIONS	SAINT JUST SAINT RAMBERT	5 107	676	7 675	1 677	50	7 761	2 541	1	5 221	878	-33	8 306	4 026	59
4231801	MUSEE RURAL DUSSON EN FOREZ	USSON EN FOREZ	6 349	1 353	7 059	1 722	11	8 179	1 337	16	7 937	1 057	-3	7 036	1 080	-11
8900601	MUSEE BARTHELEMY-THOMIER	AMPLEPUIS						3 819	278		4 710	2 517	23	7 199	4 649	53
8901801	MUSEE FOLKLORIQUE ET DES TRADITIONS POPULAIRES	BEAUJEU	5 465	814	4 675	605	-14	3 913	638	-16	2 846	513	-27	3 314	746	16
8938101	MUSEE D'ART CONTEMPORAIN	LYON	35 012	20 062	64 632	34 753	85	146 087	126	126	66 470	31 536	-54	42 741	42 741	-36
8938802	MUSEE DE LA CIVILISATION GALLO ROMAINE	LYON	81 981	54 354	101 421	52 625	24	105 923	54 934	4	107 085	69 054	1	80 701	54 347	-25
8938802	MUSEE D'HISTOIRE NATURELLE - MUSEE GUMET	LYON	121 815	65 538	88 298		-28	80 946	39 229	-8	72 027	48 673	-11	37 350	24 888	-48
8912302	MUSEE DES ARTS DECORATIFS	LYON	82 540	18 877	79 533	20 138	-4	71 298	14 859	-10	85 222	13 544	20	77 702	13 928	9
8912301	MUSEE DE L'IMPRIMERIE	LYON	Voir musée H. des Tissus		Voir musée H. des Tissus			Voir musée H. des Tissus			Voir musée H. des Tissus			Voir musée H. des Tissus		
8938102	MUSEE DES BEAUX-ARTS	LYON	359 774	159 116	250 432	99 515	-30	244 275	140 269	-2	253 290	149 019	4	241 916	152 284	-4
8938201	MUSEE DES HOSPICES CIVILS DE LYON	LYON	7 962	1 592	7 960		0	12 557	8743	57	8 743	2 338	-30	10 548	3 274	21
8938801	CENTRE D'HISTOIRE DE LA RESISTANCE ET DE LA DEPORTATION	LYON	19 871	10 532	9 932	3 375	-50	11 289	2 676	14	10 832	1 829	-4	20 975	7 888	94
8938701	MUSEE DES SAPEURS POMPIERS	LYON	58 477	43 593	67 364		15	60 661	43 024	-10	60 838	41 886	0	63 927	43 716	4
8938901	MUSEE HENRI MALARTRE	LYON	767 432	373 664	669 602	210 406		739 174	301 229		659 893	383 285	-14	597 910	318 063	5
8916801	MUSEE ARCHEOLOGIQUE	ROCHETAILLÉE-SUR-SAONE	41 743		43 354		4	43 240		0	43 240					
8923501	ECOMUSEE DU HAUT BEAUJOLAIS DE MARNAND	THYSY	68 494	34 405	74 193	53 413	8	73 481	51 832	-1	61 165	46 488	-17	62 929	45 128	3
8926401	MUSEE PAUL DINI (municipal)	VILLEFRANCHE SUR SAONE	11 129	6 728	12 094	7 418	9	16 430	2 838	36	27 204	4 546	66	23 618	8 111	-13
7300601	MUSEE ARCHEOLOGIQUE ET MINERALOGIQUE PIERRE BORRIONE	AIME-EN-TARENTAISE	1 497		1 683	513	12	1 696		1	1 638	483	-3	1 490	506	-9
7300801	MUSEE FAURE	AIX-LES-BAINS	15 437	4 684	10 523		-32	9 494	3 828	-10	10 474	4 566	10	11 791	5 325	13
7300802	MUSEE ARCHEOLOGIQUE	AIX-LES-BAINS	Fermé	Fermé	Fermé			Fermé			Fermé			Fermé		
7301101	MUSEE MUNICIPAL D'ALBERVILLE-CONFLANS	ALBERVILLE	15 437	4 684	10 523	0		9 494	3 828	-26	10 474	4 565	-12	11 791	5 325	1
7305401	MUSEE DU COSTUME	BOURG-SAINT-MAURICE	4 924	1 466	6 191		26	4 585	2 439	-26	4 049	1 818	-12	4 079	1 592	1
7305601	MUSEE DES BEAUX-ARTS	CHAMBERY	21 263	15 780	8 446	6 780	-60	20 325	1 029	141	17 972	14 572	-12	13 472	12 144	-25
7306502	MUSEE SAVOISIEN	CHAMBERY	16 706	12 316	20 548	14 596	23	16 967		-17	14 011	9 494	-17	16 293	11 408	16
7306503	MUSEE DES CHARMETTES	CHAMBERY	10 081	7 743	12 051	8 183	20	10 258	10 258	-15	11 520	11 520	12	11 572	11 572	0
7306504	MUSEUM D'HISTOIRE NATURELLE	CHAMBERY	2 850	2 178	3 005	2 282	5	3 165	1 656	5	2 974	2 301	-6	938	579	-68
7318101	MUSEE DE L'ACADEMIE DE LA VAL D'ISERE	MOUTIERS	50 900	38 015	44 050	31 841		50 715	12 943		46 477	37 887		42 275	35 703	
7401001	MUSEE-CHATEAU D'ANNÉCY	ANNÉCY	127 700	76 634	89 678	168	-18	88 101	307	65	88 450	46 176	0	87 111	40 811	-2

N° REF	ETABLISSEMENTS	LOCALITE	TOTAL 03	GRAT 03	TOTAL 04	GRAT 04	Evolution 04/03 en %	TOTAL 05	GRAT 05	Evolution 05/04 en %	TOTAL 06	GRAT 06	Evolution 06/05 en %	TOTAL 07	GRAT 07	Evolution 07/06 en %
7405801	MUSEE ALPIN	CHAMONIX	24 302	5 823	26 100		7	26 807	6 779	3	23 017	7 800	-14	23 649	8 403	3
7415201	MUSEE LEON MARES	LOVAGNY	22 387		21 664		-3	20 832		-4						
7422801	MUSEE SAVOYARD DE L'ALBAINIS	RUMILLY	1 452	1 452	2 038	2 038	40	3 975	3 975	95	2 752	2 752	-31	1 709	1 709	-38
7428001	MUSEE DU PAYS DE THONES	THONES	2 455	617	2 215	608	-10	3 047	1 016	38	2 146	708	-30	2 493	600	16
7428102	MUSEE DU CHABLAIS	THONON-LES-BAINS	3 135	1 063	3 291	1 570	5	4 144	2 387	26	2 886	1 719	-30	2 635	1 441	-9
106	MUSEES		2 418 145	947 116	2 365 127	780 126	17	2 325 493	843 066	4	2 291 039	1 108 525	3	2 181 206	1 094 200	1
			99		97		moyenne	103		moyenne	102		moyenne	102		moyenne

nb réponses par année

**Chiffres à ne pas diffuser**

Appellation M de F en 2004

Appellation M de F en 2005

Appellation M de F en 2006

Baisse du chiffre de fréquentation en 2004 en raison de l'inventaire. Depuis le 1er juin 2005, le musée est payant

grotte - musée = billet commun. Fréquentation concerne les entrées payantes.

Réouverture partielle en 2003 et organisation d'expositions. Il n'y a pas encore de date effective de réouverture complète

Fréquentation musée + grottes (billetterie couplée)

Augmentation de la fréquentation grâce à deux expositions temporaires en 2004 qui ont accueilli au total 3 455 visiteurs

Château musée fermé depuis 1965. Il abrite depuis le début 2000 le centre d'art contemporain qui organise des expositions de renommée internationale pendant la saison estivale

Le rapport d'activité du musée est établi sur l'année scolaire. 2004-2005, le musée a accueilli 93 729 visites et en 2005-2006, 70 145 visites. La fréquentation annuelle 2006 ne comporte pas les actions culturelles, aussi le musée ne souhaite pas la diffusion. 82 176 pour 2006-2007

Réouverture du musée en novembre 2003

Le musée a été fermé de janvier 2002 à juin 2003

Baisse de la fréquentation en 2004 car aucune exposition n'a pu être organisée compte tenu du travail d'inventaire et de restauration entraînant la fermeture de 2 salles. Présentation des collections permanentes dans 3 salles jusqu'au déménagement dans les nouveaux locaux

Depuis la réforme statutaire de la société historique et archéologique du Forez en 2005, le musée n'existe plus en droit (lettre du 01/10/06)

L'Ecomusée du Roannais a récupéré les collections du musée de la Maille de Rorges

Réouverture du musée en juin 2004

Baisse de la fréquentation en 2005 en raison des travaux dans le centre ville, de la transformation du Printemps des musées en Nuit des musées et de l'absence de la Biennale du Design

Fréquentation des visites guidées uniquement pour le Château de la Bastie d'Urfé

En 2003, une partie du musée est restée fermée pendant 6 mois (changement d'exposition)

En 2007, les visiteurs de la Biennale n'ont pas été comptabilisés, ce qui explique la baisse de la fréquentation

Le musée, musée Guimet fermé ses portes aux publics et ne présente plus d'expositions en juillet 2007, la fréquentation 2007 ne concerne que le premier semestre.

Le musée a été fermé 6 mois en 2003 et en 2004 il y a eu une fermeture complète, la fréquentation correspond à la visite du chantier et aux animations hors les murs

Baisse de la fréquentation en 2005 car le musée n'a été ouvert que 8 mois (fin avril à fin décembre)

En 2004, le musée a fermé pour travaux du 1er mars au 26 novembre

En mai 2005, le conseil municipal a voté la gratuité d'accès au musée des Charmettes

Le musée des beaux-arts de Valence est fermé depuis le 24 décembre 2006 pour travaux de rénovation et d'extension. Réouverture prévue pour 2011

Jusqu'à sept. 04, les statistiques du musée Gallo-Romain de Lyon ont été fournies par la vente des tickets en billetterie. A partir d'oct. 04, il y a une différence entre les statistiques fournies par la billetterie (1 seul ticket pouvant correspondre à deux lieux différents = collection permanente et exposition sans distinction) et les statistiques de fréquentation réelles des lieux et prestations offertes au public (entrées musée + entrées exposition + conférences + événements)

Le musée de Vizille était fermé en partie en 2005 pour travaux du 29/09 au 30/11/05, ce qui explique la baisse de la fréquentation. Réouverture le 3 décembre 2005

\* Musées départementaux gratuits depuis le 1er janvier 2004

L'Ecomusée du Haut-Beaujolais est fermé pour travaux mais organise des expositions temporaires

Total des musées répertoriés à partir du panel, du questionnaire et de la liste des musées de France

**FREQUENTATION DE 2003 à 2007 (Source : Musée)**

N°REF	ETABLISSEMENTS	LOCALITE	TOTAL 03	GRAT 03	TOTAL 04	GRAT 04	Evolution 04/03 en %	TOTAL 05	GRAT 05	Evolution 05/04 en %	TOTAL 06	GRAT 06	Evolution 06/05 en %	TOTAL 07	GRAT 07	Evolution 07/06 en %
9750202	MUSEE MUNICIPAL	SAINT-PIERRE						1704	133					1276	135	
1	MUSEE						moyenne	1704	133	moyenne			moyenne	1276	135	moyenne
								1						1		

L'exposition temporaire payante "Deux siècles d'histoire à Saint-Pierre et Miquelon" présentée du 18 juin au 15 novembre 2005 a accueilli 1 571 visiteurs